JOYERIA EMPERADOR C.LTDA.

GUAYAQUIL - ECUADOR

MEMORIA DEL GERENTE PARA LOS SOCIOS DE LA FIRMA **"JOYERIA EMPERADOR C. LTDA."**, DE GUAYAQUIL, POR EL EJERCICIO ECONOMICO COMPRENDIDO ENTRE EL PRIMERO DE ENERO AL TREINTA Y UNO DE DICIEMBRE DEL 2.007.

Señores Accionistas:

De acuerdo a lo que disponen los Artículos # 20 literal c), # 305 numeral 4to. y # 331 de la Ley de Compañías en vigencia, y en lo dispuesto en los Estatutos de esta Compañía, tengo el agrado de poner a la ilustrada consideración de ustedes, el informe memorial de la Gerencia a mi cargo sobre las actividades desarrolladas y de las utilidades obtenidas por la Compañía, durante el ejercicio económico comprendido entre el primero de Enero y el treinta y uno de Diciembre del 2.007.

Del estudio del Balance de Comprobación y del Balance General, así como la comprobación del informe del Señor Comisario que los precede y que fueron puestos a conocimiento de los Señores Socios con la debida anticipación se puede asegurar la siguiente conclusión:

Se ha obtenido **UTILIDADES**, después del reparto del 15% de los trabajadores y del pago del impuesto a la renta, por un valor de $. 3.119,95, las cuales creo conveniente distribuirlas de la siguiente forma; salvo criterio de los Señores Socios:

Reserva Legal la cantidad de	$. 312,00
Reserva Facultativa la cantidad de	$. 7,95
Dividendos de Socios	$. 2.800,00

Dejo a la disposición de los Señores Socios el presente informe para que se sirvan tomar al respecto las resoluciones que estimen más convenientes.

Agradeciendo la confianza depositada a la Gerencia a mi cargo, para un mejor manejo y atención a los intereses sociales, me suscribo.

Atentamente,

SRA. MARIA VALAREZO MACANCHI
GERENTE

SUPERINTENDENCIA DE COMPAÑIAS
REGISTROS DE SOCIEDADES
16 ABR 2008
GUAYAQUIL

Guayaquil, 2 de Abril del 2.008

REGISTRO UNICO DE CONTRIBUYENTES
SOCIEDADES

NUMERO RUC: 0990263812001

RAZON SOCIAL: JOYERIA EMPERADOR C. LTDA.

NOMBRE COMERCIAL:

CLASE DE CONTRIBUYENTE: OTROS

REP. LEGAL / AGENTE DE RETENCION: VALAREZO MACANCHI MARIA LUISA

FEC. INICIO ACTIVIDADES:	05/12/1975	**FEC. CONSTITUCION:**	05/12/1975
FEC. INSCRIPCION:	31/10/1991	**FEC. ACTUALIZACION:**	29/02/2008

ACTIVIDAD ECONOMICA PRINCIPAL:

VENTA AL POR MENOR DE RELOJES Y ARTICULOS DE JOYERIA

DIRECCION PRINCIPAL:

Provincia: GUAYAS Cantón: GUAYAQUIL Parroquia: ROCAFUERTE Calle: VELEZ Número: 218 Intersección: CHILE - CHIMBORAZO Edificio: FINANZAS Oficina: LOCAL 4 Referencia ubicación: A UNA CUADRA DE LA JUNTA DE BENEFICENCIA Telefono Trabajo: 042530435 Telefono Trabajo: 042530431

OBLIGACIONES TRIBUTARIAS

- ANEXOS DE RETENCIONES EN LA FUENTE
- DECLARACIÓN DE IMPUESTO A LA RENTA_SOCIEDADES
- DECLARACIÓN DE RETENCIONES EN LA FUENTE
- DECLARACIÓN MENSUAL DE IVA

 # DE ESTABLECIMIENTOS REGISTRADOS: del 001 al 004 **ABIERTOS:** 1 **CERRADOS:** 3

JURISDICCION: \ REGIONAL LITORAL SUR\ GUAYAS

FIRMA DEL CONTRIBUYENTE

SERVICIO DE RENTAS INTERNAS

Usuario: JEELVA Lugar de emisión: GUAYAQUIL/AV. FRANCISCO DE ORELLANA Y JUSTINO CORNEJO (MTC). Fecha y hora: 24/03/2008 01:42:05

Javier Enrique Silva Santana
DELEGADO DEL Dir. ...
Servicio de Rentas Internas
LITORAL SUR

SERVICIO DE RENTAS INTERNAS LITORAL SUR
R.U.C.

SUPERINTENDENCIA DE COMPAÑIAS
REGISTROS DE SOCIEDADES
16 ABR 2008
GUAYAQUIL

Interagua

International Water Services (Guayaquil) Interagua C.Ltda.
R.U.C.: 0992153563001

[redacted]

Mes	Factura No.	Cuenta N°
FEB/2008	003-004-1613723	4388932

Dirección de Entrega:
VELEZ # 216 E' CHILE Y CHIMBORAZO EDIF. FINANZAS PISO PB LOC. 04
Código: 40-18-003-0250-00-04

Datos del Beneficiario:
JOYERIA EMPERADOR C. LTDA

Dirección del Predio:
VELEZ # 216 E' CHILE Y CHIMBORAZO EDIF. FINANZAS PISO PB LOC. 04
Código: 40-18-003-0250-00-04 Cod. Cat: 03-0026-007-000-001-0004-01
Guía: 1/2" Sector: D

Datos del Propietario:
JOYERIA EMPERADOR C.LTDA.

Número de Medidor	Fecha de Emisión	Fecha de Vencimiento	Meses de Deuda	Periodo de Consumo
A02AA0086891	17-FEB-2008	08-MAR-2008	0	04-01-2008 01-02-2008

Lectura Anterior	Lectura Actual	Consumo del Mes	Promedio 6 Meses Anteriores	Consumo Promedio del Sector
186 m3	193 m3	7 m3	5 m3	

CONCEPTO		VALOR US $
Consumo del mes:		3.53
Agua Potable	1.75	
Alcantarillado	1.40	
Cargo Fijo	0.38	
Cargos del mes:		0.27
CEM Drenaje Pluvial	0.27	
Subtotal Tarifa 0%		3.80
Subtotal Tarifa 12%		0.00
IVA Tarifa 0%		0.00
IVA Tarifa 12%		0.00
Valor Total Facturado		3.80

ESTADO DE CUENTA

DETALLE	VALOR US $
Deuda Anterior	4.25
Interés Acumulado	0.00
Créditos del mes	0.00
Pagos y/o débito bancario	- 4.25
Deuda de Convenio	0.00
Valor Total Factura	3.80
Deuda Total:	3.80

Consumos facturados en metros cúbicos

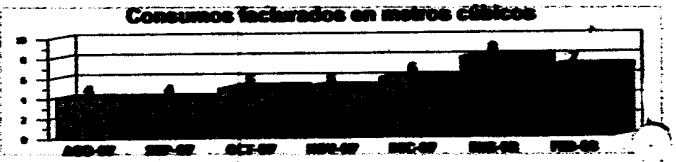

"Cualquier enmendadura sobre el sello liberará a Interagua de reclamos sobre el pago realizado".

¡TENGA MUCHO CUIDADO! INTERAGUA NO ENVÍA PERSONAL A SU DOMICILIO PARA COBRAR VALOR ALGUNO, NO SE DEJE ENGAÑAR.
PARA SU TRANQUILIDAD CANCELE SÓLO EN LAS VENTANILLAS DE LAS INSTITUCIONES AUTORIZADAS, LAS CUALES ESTÁN DETALLADAS AL REVERSO DE ESTA FACTURA.

4388932 4388932
JOYERIA EMPERADOR C. LTDA
3,80
198 4/03/2008 10:09:38

Contribuyente Especial Resolución #345 del 7 de julio de 2004 Autorización S.R.I. No. 1104420591 Válida hasta Febrero/2008

Matriz: Urb. San Eduardo Av. Dn. José Rodríguez Bonín 20-6 y Av. Marginal del Salado. Guayaquil
Sucursal: Callcuchima s/n entre Chimborazo y Coronel. Guayaquil

CLIENTE

SUPERINTENDENCIA DE COMPAÑIAS
REGISTROS DE SOCIEDADES
16 ABR 2008
GUAYAQUIL