	REPUBLICA DEL ECUADOR SUPERINTENDENCIA DE COMPAÑÍAS FORMULARIO DE ADMINISTRADORES / PERSONAL OCUPADO	AÑO 2011	Nº SC.NEC.21285.2011.1

A: DATOS GENERALES: IDENTIFICACIÓN

RAZÓN O DENOMINACIÓN SOCIAL	RUC	EXPEDIENTE
ASESORAMIENTO GENERAL DE INGENIERIA AGI S.A.	0 9 9 0 2 9 0 9 4 6 0 0 1	2 1 2 8 5

PERSONAL OCUPADO				AUDITORIA EXTERNA	
DIRECCIÓN	ADMINISTRACIÓN	PRODUCCIÓN	OTROS	AUDITOR EXTERNO	RNAE
1	1	-	-	-	-

B: NÓMINA DE APODERADOS, ADMINISTRADORES Y/O REPRESENTANTES LEGALES

Cédula/RUC/Pasaporte	Apellido y Nombres Completos	Nacionalidad	Cargo	RL/Adm
0900923939	BARCIA FLORES HUGO ENRIQUE	ECUADOR	PRESIDENTE	RL
0900063033	MARCHAN CASTRO FRANCISCO	ECUADOR	GERENTE GENERAL	RL

NOTA: 1.-El presente formulario no se aceptará con enmendaduras o tachones

2.- Se deberá imprimir dos ejemplares del presente formulario

DECLARACION: El administrador de la compañía, declara que se responsabiliza por la veracidad de la información proporcionada en el presente formulario en cumplimiento a lo dispuesto en el artículo 20 y 23 de la Ley de Compañías, normada en "REGLAMENTO QUE ESTABLECE LA INFORMACIÓN Y DOCUMENTOS QUE ESTÁN OBLIGADAS A REMITIR A LA SUPERINTENDENCIA DE COMPAÑÍAS, LAS SOCIEDADES SUJETAS A SU CONTROL Y VIGILANCIA".

FECHA DE PRESENTACIÓN:

AÑO	MES	DÍA

FIRMA DEL REPRESENTANTE LEGAL

Nombre: FRANCISCO MARCHAN CASTRO

Identificación: 0 9 [illegible] 0 [illegible] 3

SUPERINTENDENCIA DE COMPAÑÍAS
25 ABR 2012
Edisón Egas C.
GUAYAQUIL

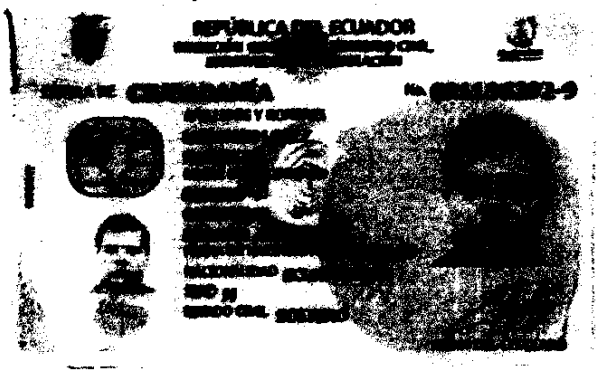

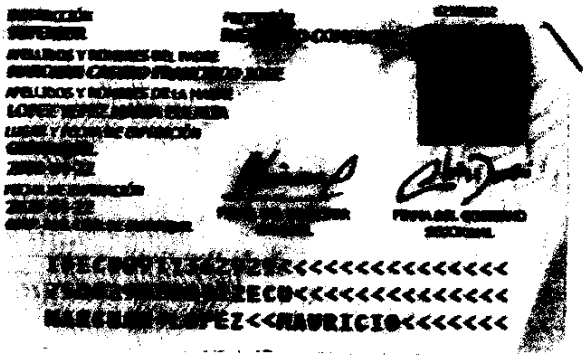

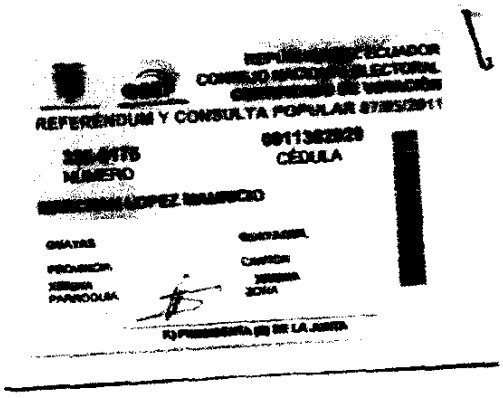

SUPERINTENDENCIA DE COMPAÑIAS
REGISTROS DE SOCIEDADES
25 ABR 2012
Edisón Egas C.
GUAYAQUIL