



Compañía de Taxi
ZUMBAYACU S. A.
Zumba - Ecuador

**NOTAS EXPLICATIVAS A LOS ESTADOS FINANCIEROS
AL 31 DE DICIEMBRE 2017**

ACTIVIDAD DE LA SOCIEDAD

ACTIVIDADES DE SERVICIO DE TAXI CONVENCIONAL

ESTRUCTURA ORGANIZACIONAL

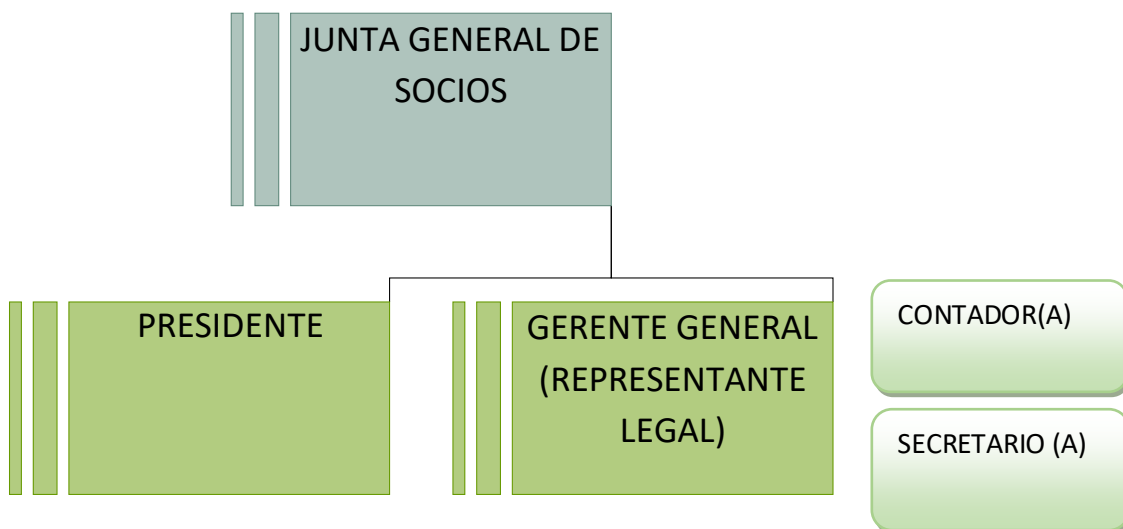

DOMICILIO PRINCIPAL

Calle Colon y Orellana, Parroquia Zumba, Cantón Chinchipe, Provincia de

"Unión, Trabajo y Confianza"

Servicio de taxi las 24 horas dentro y fuera de la ciudad de Zumba.
Telf: 0981716220 / Zumba - Ecuador





Compañía de Taxi
ZUMBAYACU S. A.
Zumba - Ecuador

Zamora Chinchipe

A continuación se detallan las notas más relevantes a las cuentas que integran los estados financieros:

- + La compañía no tuvo movimiento económico en el año 2017, por lo tanto en el Estado de Resultados no se refleja ningún ingreso, ni gasto.
- + En el Estado de Situación Financiera se detalla únicamente el efectivo y el capital suscrito.
- + No existe activos considerados dentro del grupo de Propiedades, planta y equipo, por consiguiente no se realiza el cálculo de la Depreciación Acumulada.

Zumba, 11 de enero de 2018



"Unión, Trabajo y Confianza"

Servicio de taxi las 24 horas dentro y fuera de la ciudad de Zumba.
Telf: 0981716220 / Zumba - Ecuador

