



Factura: 002-008-000018870



20191101002P01595

NOTARIO(A) VINICIO LEONARDO SARMIENTO BUSTAMANTE

NOTARÍA SEGUNDA DEL CANTÓN LOJA

EXTRACTO

Escritura N°:	20191101002P01595						
ACTO O CONTRATO: PARTICIÓN Y/O ADJUDICACIÓN							
FECHA DE OTORGAMIENTO:	22 DE MARZO DEL 2019, (10:05)						
OTORGANTES							
OTORGADO POR							
Persona	Nombres/Razón social	Tipo interviniente	Documento de identidad	No. Identificación	Nacionalidad	Calidad	Persona que le representa
Natural	INIGUEZ INIGUEZ MARCO FABRICIO	POR SUS PROPIOS DERECHOS	CÉDULA	1103913776	ECUATORIANA	COMPARECIENTE	
A FAVOR DE							
Persona	Nombres/Razón social	Tipo interviniente	Documento de identidad	No. Identificación	Nacionalidad	Calidad	Persona que representa
UBICACIÓN							
Provincia		Cantón		Parroquia			
LOJA		LOJA		SUCRE			
DESCRIPCIÓN DOCUMENTO:							
OBJETO/OBSERVACIONES:							
CUANTÍA DEL ACTO O CONTRATO:		7050.00					

NOTARIO(A) VINICIO LEONARDO SARMIENTO BUSTAMANTE

NOTARÍA SEGUNDA DEL CANTÓN LOJA

Dr. Vinicio Sarmiento Bustamante
NOTARIO SEGUNDO
CANTÓN LOJA





CERTIFICADO DIGITAL DE DATOS DE IDENTIDAD

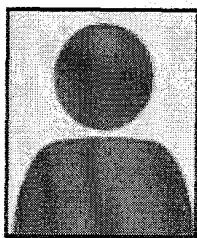

Número único de identificación: 1103913776

Nombres del ciudadano: IÑIGUEZ IÑIGUEZ MARCO FABRICIO

Condición del cedulaado: CIUDADANO

Lugar de nacimiento: ECUADOR/LOJA/LOJA/SUCRE

Fecha de nacimiento: 12 DE FEBRERO DE 1982

Nacionalidad: ECUATORIANA

Sexo: HOMBRE

Instrucción: SECUNDARIA

Profesión: ESTUDIANTE

Estado Civil: CASADO

Cónyuge: GUAMO YANZA SANDRA ROCIO

Fecha de Matrimonio: 28 DE NOVIEMBRE DE 2008

Nombres del padre: IÑIGUEZ ARMIJOS FAUSTO REGINALDO

Nacionalidad: ECUATORIANA

Nombres de la madre: IÑIGUEZ BRAVO LUISA CARMITA

Nacionalidad: ECUATORIANA

Fecha de expedición: 7 DE DICIEMBRE DE 2009

Condición de donante: SI DONANTE

Información certificada a la fecha: 22 DE MARZO DE 2019

Emisor: LUIS ANTONIO ROJAS HIDALGO - LOJA-LOJA-NT 2 - LOJA - LOJA



N° de certificado: 197-208-61636



197-208-61636

Lcdo. Vicente Taiano G.
Director General del Registro Civil, Identificación y Cedulación
Documento firmado electrónicamente



Señor Súper Intendente de Compañía en Loja

Manuel González, portador de la cédula Nro. 1102696968, ecuatoriano, mayor de edad, en calidad de Gerente General de la Compañía de Transporte de Carga Liviana "Rio Zamora" Cia Ltda, a su autoridad comedidamente, digo:

De la documentación que adjunto su autoridad podrá tener conocimiento que con fecha 22 de marzo del año 2019, ante el Notario Segundo del Cantón Loja, mediante partición extrajudicial, se le adjudicó al señor Marco Fabricio Iñiguez Iñiguez, portador de la cédula Nro. 1103913776, cinco participaciones en la compañía que represento, que pertenecieron al señor: Sarango Ontaneda Floresmilo. Acto que consta debidamente inscrito en el Registro Mercantil del Cantón Loja, en el repertorio 1117, número de inscripción 98, de fecha 02 de abril del año 2019.

Antecedentes con los cuales, solicito a su autoridad se sirva registrar este particular del nuevo propietario de las participaciones de la Cooperativa que represento, para los fines legales pertinentes.

Sírvase atenderme.

Atentamente



Manuel González

Manuel González

 SUPERINTENDENCIA
DE COMPAÑÍAS, VALORES Y SEGUROS
RECIBIDO
FECHA: 02 MAY 2019



1 20191101002P01595

2 ESCRITURA DE PARTICION EXTRAJUDICIAL

3 OTORGAN:

4 MARCO FABRICIO IÑIGUEZ IÑIGUEZ

5 CUANTIA:

6 \$ 7.050,00 USD

7 En la ciudad de Loja, capital de la provincia del mismo nombre, República
8 del Ecuador, a los veintidos días del mes de marzo del año dos mil
9 diecinueve, ante mí, Doctor VINICIO LEONARDO SARMIENTO
10 BUSTAMANTE, Notario Segundo del Cantón Loja, comparece el señor
11 MARCO FABRICIO IÑIGUEZ IÑIGUEZ, portador de la cédula Nro.
12 1103913776, de 37 años de edad, chofer profesional, de estado civil
13 casado (con disolución de la sociedad conyugal), mayor de edad,
14 domiciliado en esta ciudad y provincia de Loja, capaz según derecho para
15 el actual otorgamiento, a quien de conocer doy fe y debidamente enterado
16 e instruido sobre la naturaleza y efectos del presente contrato al cual
17 procede libre y voluntariamente, me solicita eleve a escritura pública, el
18 contenido de la minuta que al efecto me entrega y cuyo tenor literal es el
19 siguiente: **Señor Notario:** Sírvase elevar a escritura pública e incorporarla
20 en el protocolo a su cargo la presente minuta conteniendo las siguientes
21 cláusulas: **PRIMERA: Persona que interviene.** Comparece el señor
22 Marco Fabricio Iñiguez Iñiguez, ecuatoriano, portador de la cédula Nro.
23 1103913776, de 37 años de edad, chofer profesional, de estado civil
24 casado (con disolución de la sociedad conyugal), domiciliado en este cantón
25 y provincia de Loja. **SEGUNDA: Antecedentes.** Manifiesta el
26 compareciente que: **A)** mediante escritura pública celebrada ante la
27 Notaria Octava del Cantón Loja, de fecha 16 de Junio del año 2017,
28 adquirió los derechos y acciones que recaen sobre las participaciones que



1 el causante; Sarango Ontaneda Floresmilo, poseía en la Compañía de
2 Transporte de Carga Liviana "Río Zamora" Cia. Ltda. de la ciudad de Loja
3 que suman un total de 5 participaciones. **B)** Mediante contrato de cesión
4 de derechos de vehículo, el compareciente adquirió los derechos
5 acciones sobre el vehículo de las siguientes características: MARCA:
6 Mazda, PLACA: LBA1765, AÑO DE FABRICACIÓN: 2010, CLASE:
7 Camioneta, TIPO: Cajón, MODELO: BT-50 CS 4X2 STD GAS 2.2FL,
8 contrato celebrado ante la Notaria Octava del Cantón Loja, el día 16 de
9 Junio del año 2017. Estos derechos y acciones los adquirió a la cónyuge
10 sobreviviente señora: Marieta Chamba Machuca y en calidad de herederos
11 a los señores: Eulogio Sarango Chamba, Luz Victoria Sarango Chamba,
12 Raquel Sarango Chamba, Nely Sarango Chamba, María Cecilia Sarango
13 Chamba, José Floresmilo Sarango Chamba, Lourdes Mariela Guamán
14 González, en calidad de apoderada de Klever Orlando Sarango Chamba.
15 EL proceso de inventario por los bienes del causante, se tramitó en la
16 Unidad Judicial Especializada de la Familia, Mujer, Niñez y Adolescencia
17 en Loja, bajo el número 11203-2017-01459, en el cual se llevó a efecto la
18 diligencia de alistamiento y avalúo de los bienes, con la intervención del
19 señor perito Edwin Manuel Arias Rodriguez, en base a la cual se emitió
20 sentencia con fecha 01 de Marzo del año 2018, mediante la cual se aprobó
21 el inventario de los bienes del causante Floresmilo Sarango Ontaneda,
22 cuya sentencia a la fecha se encuentra ejecutoriada por el Ministerio de la
23 Ley, bienes que suman un total de siete mil cincuenta dólares americanos
24 (7.050,00 usd). En el presente momento y por convenir a los intereses del
25 compareciente, es su deseo realizar la partición extrajudicial de los bienes
26 antes descritos, participaciones y vehículo, para lo cual se comparecerá
27 ante un Notario del Cantón Loja, para los trámites de Ley. **TERCERA:**
28 Descripción de los bienes a adjudicarse y avalúo. 1.- Las cinco



1 participaciones pertenecen a la Compañía de Transporte de Carga Liviana
2 "Rio Zamora" Cia. Ltda. Legalmente constituida el 25 de Septiembre del
año 2006, aprobada mediante resolución de la Superintendencia de
Compañía Nros. 06.L.DSCL.150, de fecha 10 de Octubre del año 2006, e
inscrita en el Registro Mercantil bajo el número 622 del 11 de octubre del
año 2006, participaciones adquiridas por causante con fecha 15 de Junio
del año 2012, inscritas en Registro Mercantil de Loja, bajo el número 650
repertorio 1472 del 15 de Junio del año 2012, valuadas en \$ 50,00
(cincuenta dólares americanos). 2.- Vehículo, camioneta de las siguientes
características: **MARCA:** Mazda, **PLACA:** LBA1765, **AÑO DE**
FABRICACIÓN: 2010, **CLASE:** Camioneta, **TIPO:** Cajón, **MODELO:** BT-
50 CS 4X2 STD GAS 2.2FL, **NUMERO DE MOTOR:** F2858460, **NUMERO**
DE CHASIS: 8LFUNY02FAM000211, **COLOR:** Blanco, **CILINDRAJE:**
2.200, **SERVICIO:** Público, matriculado en la ciudad de Loja, valuado en
\$ 7.000, (siete mil dólares americanos). **CUARTA:** Hijuela única.
Antecedentes con los cuales, mediante la presente partición extrajudicial,
se adjudica al cesionario MARCO FABRICIO IÑIGUEZ IÑIGUEZ, los
bienes consistentes en: 1.- Las cinco participaciones pertenecen a la
Compañía de Transporte de Carga Liviana "Rio Zamora" Cia. Ltda.
Legalmente constituida el 25 de Septiembre del año 2006, aprobada
mediante resolución de la Superintendencia de Compañía Nros.
06.L.DSCL.150, de fecha 10 de Octubre del año 2006, e inscrita en el
Registro Mercantil bajo el número 622 del 11 de octubre del año 2006,
participaciones adquiridas por causante con fecha 15 de Junio del año
2012, inscritas en Registro Mercantil de Loja, bajo el número 650 repertorio
1472 del 15 de Junio del año 2012, valuadas en \$ 50,00 (cincuenta
dólares americanos). 2.- Vehículo, camioneta de las siguientes
características: **MARCA:** Mazda, **PLACA:** LBA1765, **AÑO DE**



1 **FABRICACIÓN:** 2010, **CLASE:** Camioneta, **TIPO:** Cajón, **MODELO:** BT-
2 50 CS 4X2 STD GAS 2.2FL, **NUMERO DE MOTOR:** F2858460, **NUMERO**
3 **DE CHASIS:** 8LFUNY02FAM000211, **COLOR:** Blanco, **CILINDRAGE**
4 2.200, **SERVICIO:** Público, matriculado en la ciudad de Loja, avaluado
5 \$ 7.000, (siete mil dólares americanos). Adjudicación que se realiza por el
6 valor de SIETE MIL CINCUENTA DÓLARES AMERICANOS, dejando
7 constancia que se ha procedido a liquidar el respectivo impuesto a la
8 herencia ante el Servicio de Rentas Internas, adjuntamos copia de los
9 respectivos formularios. **QUINTA:** General La adjudicación se la realiza
10 libre de todo gravamen sobre los bienes. **SEPTIMA:** Final Usted Señor
11 Notario agregará a la presente las demás cláusulas de Ley. Atentamente.
12 Abogado Israel Ruilova S. Mat. 1975 CAL.- Hasta aquí la minuta que junto
13 con los documentos anexos y habilitantes que se incorpora queda elevada
14 a escritura pública con todo el valor legal y que, los comparecientes
15 aceptan en todas y cada una de sus partes, para la celebración de la
16 presente escritura se observaron los preceptos y requisitos previstos en la
17 ley notarial; y, leída que le fue a los comparecientes por mí el notario, se
18 ratifican y firman conmigo en unidad de acto quedando incorporada en el
19 protocolo de esta notaria, de todo cuanto doy fe.

20
21 

22
23 Marco Fabricio Iñiguez Iñiguez

24 Ced.- 140391377-6



25 
26 Dr. Vinicio Sarmiento Bustamante
27 NOTARIO SEGUNDO
28 CANTÓN LOJA

25 **Se otorgó ante mí, en fe de ello, sello y firma, ésta PRIMERA copia**
26 **que la confiero en la ciudad de Loja, en la misma fecha de su**
27 **celebración.**

28 

Dr. Vinicio Sarmiento Bustamante

REPÚBLICA DEL ECUADOR
DIRECCIÓN GENERAL DE REGISTRO CIVIL
DIRECCIÓN DE REGISTRO CIVIL

CIUDADANIA No. 110391377-6

INIGUEZ INIGUEZ MARCO FABRICIO
LOJA/LOJA/SUCRE

12 FEBRERO 1982

0281 01479 M

LOJA/LOJA

EL SAGRARIO 1982

Marco Iniguez
FIRMA DEL CEDULADO



ECLATORIANA***** V2333V3222

CASADO GUANO YANZA SANDRA ROCIO

SECUNDARIA ESTUDIANTE

INIGUEZ A FAUSTO REGINALDO

INIGUEZ B LUISA CARMITA

LOJA 07/12/2009

07/12/2021

REN 1943156

Paula Iniguez



PULGAR DERECHO

CERTIFICADO DE VOTACIÓN
24 DE JUNIO DE 2018

017 JUNTA No. 017 - 229 NÚMERO 1103913776 CÉDULA

INIGUEZ INIGUEZ MARCO FABRICIO
APELLIDOS Y NOMBRES

PROVINCIA LOJA
CIRCUNSCRIPCIÓN: 0
CANTÓN LOJA
PARROQUIA VALLE
ZONA: 0



REVOCATORIA DEL MANDATO

CIUDADANA (O)

ESTE DOCUMENTO ACREDITA QUE USTED SUFRAGÓ EN LA REVOCATORIA DEL MANDATO

ESTE CERTIFICADO SIRVE PARA TODOS LOS TRÁMITES PÚBLICOS Y PRIVADOS

Paula Iniguez
F. PRESIDENTA/E DE LA JRV

IMP. 1018A 06-18 L.J.

COPIA

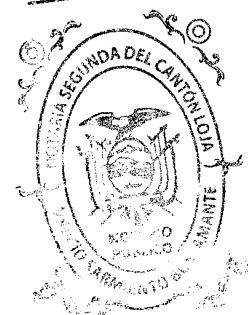

ESPECIE UNICA DE MATRICULA		FORMULARIO	
FACTURA PLACA ACTUAL	A.N.T. A2018193		
LBA1765	2012	05/07/201	
MARCA	PUBLICO	TIPO	
MAZDA	CAMIONETA	CAJON-C	
O FABR.	MODELO	PAIS ORIGEN	
2010	BT-50 CS 4X2 STD GAS 2.2 FL	ECUAD	
MOTOR	COLOR 1	COLOR 2	
F2858460	BLANCO	BLANCO	
CHASIS	CARR. COMB. PASAJ.	TONELAJE	
8LFUNY02FAM000211	MX G 2	0.75 T	
OBSERVACIONES	CADUCA	CILINDRAJE	
	31/12/2016	2200	

-ORIGINAL-		FORMULARIO	
JEFATURA	CODIGO	FORMULARIO	
LOJA	MAZA20141F28L	A2018193	
APELLIDOS Y NOMBRES			
SARANGO ONTANEDA FLORESMILO			
C.C./PASAPORTE/RUC.		RESIDENCIA	
0700488703		LOJA	
DIRECCION		Agencia	TELEFONO
TELEGRAFO Y UNIVERSO LAS PITAS		072540603	
COOPERATIVA		de TRANSITO DISCO	DIGITADOR
RIO ZAMORA		UNIDAD ADMINISTRATIVA	1410884
AVALUO		LOJA - AGENCIA 2014	
US\$ 11394.00		TITULO LOS HABILITANTES	
TOTAL MATRICULA		A.N.T.	
US\$ 277.5		ROLANDO QUISHPE	
FIRMA DE RESPONSABILIDAD			

COPIA



COPIA
NOTARIA OCTAVA

N° 20171101008P01587

CESION DE PARTICIPACIONES DE
LA COMPAÑIA DE TRANSPORTE DE
CARGA LIVIANA "RÍO ZAMORA"
CIA. LTDA."

OTORGAN: MARIETA CHAMBA
MACHUCA, EULOGIO SARANGO
CHAMBA, LUZ VICTORIA SARANGO
CHAMBA, RAQUEL SARANGO CHAMBA,
NELY SARANGO CHAMBA, MARÍA
CECILIA SARANGO CHAMBA, ~~JOSE~~ **COPIA**

FLORESMILO SARANGO CHAMBA,
LOURDES MARIELA GUAMAN
GONZALEZ, en calidad de
apoderada de KLEVER ORLANDO
SARANGO CHAMBA

A FAVOR DE: MARCO FABRICIO
IÑIGUEZ IÑIGUEZ

CUANTIA: U\$D. 50.00

DI 3 COPIAS

En la ciudad de Loja, capital de la provincia de Loja,
República del Ecuador, hoy, **viernes, dieciséis de junio**
de dos mil diecisiete, ante mí, **doctora Lupe Patricia**
Quiñónez Rojas, Notaria Pública Octava cantonal de
Loja, comparece con plena capacidad, libertad y
conocimiento, a la celebración de la presente escritura por
una parte, los señores **MARIETA CHAMBA MACHUCA,**

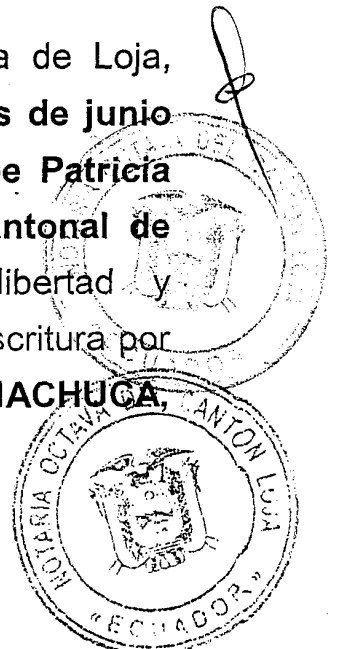

1 de estado civil viuda, de ocupación quehaceres
2 domésticos, **EULOGIO SARANGO CHAMBA**, de estado
3 civil casado, de ocupación servidor público, **LUZ**
4 **VICTORIA SARANGO CHAMBA**, de estado civil soltera,
5 de profesión arquitecta, **RAQUEL SARANGO CHAMBA**,
6 de estado civil casada, de ocupación empleada privada,
7 **NELY SARANGO CHAMBA**, de estado civil casada, de
8 ocupación servidor público, **MARÍA CECILIA SARANGO**
9 **CHAMBA**, de estado civil casada, de ocupación empleada
10 privada, **JOSÉ FLORESMILO SARANGO CHAMBA**, de
11 estado civil soltero, de ocupación empleado público,
12 **LOURDES MARIELA GUAMAN GONZALEZ**, en calidad
13 de apoderada de **KLEVER ORLANDO SARANGO**
14 **CHAMBA** según copia del poder que se agrega, quien
15 manifiesta aceptarlo en todas sus partes y declara que el
16 mandante se encuentra vivo, por sus propios y personales
17 derechos y por los que representan respectivamente,
18 domiciliados en la ciudad de Loja, en calidad de
19 CEDENTES; y, por otra parte, el señor **MARCO**
20 **FABRICIO IÑIGUEZ IÑIGUEZ**, de estado civil casado
21 con la señora **Sandra Rocío Guamo Yanza**, de profesión
22 conductor, domiciliado en la ciudad de Loja, Barrio Las
23 Peñas, calle Teniente Maximiliano Rodríguez y Shirys,
24 parroquia Sucre teléfono celular número cero nueve ocho
25 nueve siete siete seis siete siete tres (0989776773), correo
26 electrónico **fabricioiñiguez_1982@hotmail.com** por sus
27 propios y personales derechos, en calidad de
28 CESIONARIO. Los comparecientes declaran ser de

1 nacionalidad ecuatoriana, mayores de edad, hábiles en
2 derecho para contratar y contraer obligaciones, a quienes
3 de conocer doy fe, en virtud de haberme exhibido sus
4 documentos de identificación cuyas copias fotostáticas
5 debidamente certificadas por mí, agrego a esta escritura
6 como documentos habilitantes. Advertidos los
7 comparecientes por mí la Notaria de los efectos y
8 resultados de esta escritura, así como examinados que
9 fueron en forma aislada y separada de que comparecen al
10 otorgamiento de la presente escritura sin coacción,
11 amenazas, temor reverencial, ni promesa o seducción, me
12 piden que eleve a escritura pública la siguiente minuta:
13 **"SEÑORA NOTARIA:** En el protocolo de escrituras
14 públicas a su cargo sírvase insertar una de cesión de
15 participaciones, el mismo que se contiene en las
16 siguientes cláusulas: **PRIMERA: COMPARECIENTES**
17 Comparecen por una parte los señores **CHAMBA**
18 **MACHUCA MARIETA**, ecuatoriana, portadora de la
19 cedula número uno nueve cero cero uno cinco siete ocho
20 uno guión siete (190015781-7), estado civil viuda, de
21 setenta y cinco años de edad, de ocupación quehaceres
22 domésticos, **EULOGIO SARANGO CHAMBA**,
23 ecuatoriano, portador del número de cedula cero siete
24 cero uno seis cuatro uno dos ocho guión cuatro
25 (070164128-4), de estado civil casado, de cincuenta y
26 cuatro años de edad, ocupación Servidor Público, **NELY**
27 **SARANGO CHAMBA**, ecuatoriana, portadora de la cedula
28 número uno uno cero dos tres tres cuatro cinco cuatro

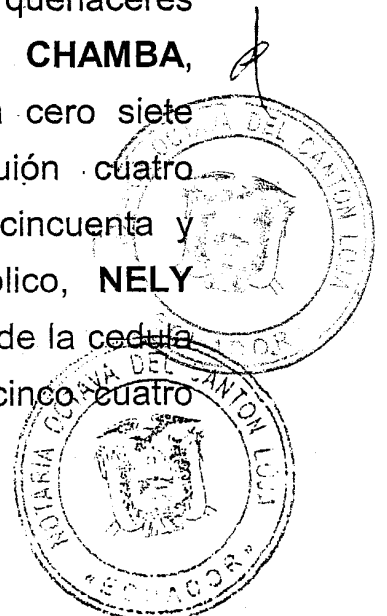
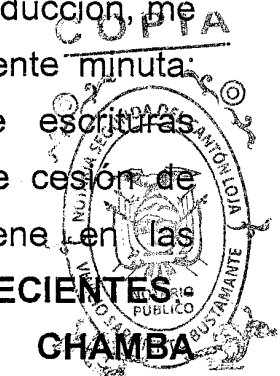

1 guión cinco (110233454-5), de estado civil casada, de
2 cincuenta años de edad, ocupación Servidor Pública, **LUZ**
3 **VICTORIA SARANGO CHAMBA**, ecuatoriana, portadora
4 del número de cedula uno uno cero tres cero seis seis
5 cuatro siete guión seis (110306647-6), de estado civil
6 soltera, de cuarenta y siete años de edad, ocupación
7 arquitecta, **RAQUEL SARANGO CHAMBA**, ecuatoriana,
8 portadora de la cedula número uno uno cero tres dos seis
9 cuatro tres cinco guión dos (110326435-2), estado civil
10 casada, de cuarenta y tres años de edad, ocupación
11 empleada privada, **MARIA CECILIA SARANGO CHAMBA**,
12 ecuatoriana, portadora del número de cedula uno uno cero
13 tres siete cinco ocho cuatro dos guión nueve (110375842-
14 9), de estado civil casada, de treinta y ocho años de edad,
15 ocupación empleada privada, **SARANGO CHAMBA**
16 **JOSE FLORESMILO**, ecuatoriano, portador del número
17 de cedula 1104495666, de estado civil soltero, de 31 años
18 de edad, empleado público, **LOURDES MARIELA**
19 **GUAMAN GONZALEZ**, portadora de la cedula uno uno
20 cero dos nueve cinco cinco cuatro cinco guión cinco
21 (110295545-5), casada, domiciliada en esta ciudad de
22 Loja, quien comparece en calidad de apoderada especial,
23 del señor **KLEVER ORLANDO SARANGO CHAMBA**,
24 según consta con el poder especial otorgado ante el
25 Notario Segundo del cantón Loja. A quienes más adelante
26 se los llamara simplemente como "LOS CEDENTES"; y,
27 por otra parte el señor **MARCO FABRICIO IÑIGUEZ**
28 **IÑIGUEZ**, portador de la cedula número uno uno cero tres

1. nueve uno tres siete siete guión seis (110391377-6),
2. casado con Sandra Rocío Guamo Yanza, de treinta y
3. cinco años de edad, domiciliado en esta ciudad de Loja, a
4. quien más adelante se lo llamará como "EL CESIONARIO"
5. quienes convienen en celebrar el siguiente contrato de
6. cesión de derechos. **SEGUNDA: ANTECEDENTES.- a)**
7. Mediante escritura pública otorgada ante la Notaria
8. Séptima del cantón Loja, el veinticinco de septiembre de
9. dos mil seis, se constituyó la compañía de Transporte de
10. Carga Liviana "Río Zamora" Cía. Ltda., aprobada por la
11. Superintendencia de Compañía mediante resolución
12. número 06.L.DSCL.150, de fecha diez de octubre de dos
13. mil seis e inscrita en el Registro Mercantil del cantón Loja,
14. bajo el número seiscientos veintidós, el once de octubre
15. de dos mil seis; **b)** Mediante escritura pública celebrada en
16. la Notaria Séptima del cantón Loja, del doctor Eduardo
17. Beltrán Beltrán, el quince de junio de dos mil doce, los
18. esposos Segundo Ricardo Játiva Tibán y Liz Patricia
19. Torres Espinosa, transfieren las cinco participaciones que
20. mantienen en la Compañía de Transporte de Carga
21. Liviana "Río Zamora", Cía. Ltda., a favor del señor
22. Floresmiло Sarango Ontaneda, la misma que corre inscrita
23. en el Registro Mercantil del cantón Loja, bajo el número
24. Partida seiscientos cincuenta, Repertorio número mil
25. cuatrocientos setenta y dos, de fecha quince de junio de
26. dos mil doce; **c)** El señor FLORESMILO SARANGO
27. ONTANEDA, falleció en esta ciudad de Loja el día veinte
28. de enero de dos mil diecisiete, sin dejar testamento,

COPIA

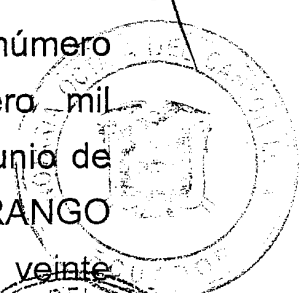

1 quedando como sus únicos herederos MARIETA CHAMBA
2 MACHUCA, en calidad de cónyuge sobreviviente y
3 EULOGIO SARANGO CHAMBA, LUZ VICTORIA
4 SARANGO CHAMBA, RAQUEL SARANGO CHAMBA,
5 NELY SARANGO CHAMBA; MARIA CECILIA SARANGO
6 CHAMBA, JOSÉ FLORESMILO SARANGO CHAMBA, Y
7 SARANGO CHAMBA KLEVER ORLANDO, en calidad de
8 hijos; d) Mediante escritura pública con fecha siete de
9 febrero del dos mil diecisiete, ante el doctor Vinicio
10 Sarmiento Bustamante, Notario Segundo el Cantón Loja,
11 se realizó el acta de posesión efectiva, proindiviso a favor
12 de la señora CHAMBA MACHUCA MARIETA, en calidad
13 de cónyuge sobreviviente y los señores SARANGO
14 CHAMBA EULOGIO, LUZ VICTORIA SARANGO
15 CHAMBA, SARANGO CHAMBA RAQUEL, SARANGO
16 CHAMBA NELY, SARANGO CHAMBA MARIA
17 CECILIA, SARANGO CHAMBA JOSE FLORESMILO, y
18 SARANGO CHAMBA KLEVER ORLANDO representado
19 por la señora LOURDES MARIETA GUAMAN GONZALEZ
20 en calidad de hijos y herederos del causante señor
21 FLORESMILO SARANGO ONTANEDA, sobre las
22 participaciones que mantienen en la Compañía de
23 Transporte de carga liviana "Rio Zamora", Cía. Ltda. e)
24 Los socios de la compañía de Transporte de Carga
25 Liviana "Rio Zamora" Cía. Ltda., reunidos en junta
26 extraordinaria, con la presencia de todo el capital pagado y
27 suscrito, acordaron por unanimidad autorizar la cesión de
28 participaciones del socio FLORESMILO SARANGO

1 ONTANEDA (causante), que mantiene en la compañía de
2 transporte de carga liviana "Rio Zamora" Cía. Ltda. A favor
3 del señor Marco Fabricio Iñiguez Iñiguez. TERCERA:
4 **OBJETO.-** Con los antecedentes expuestos "LOS
5 CEDENTES", ceden todos los derechos y acciones a favor
6 del señor **MARCO FABRICIO IÑIGUEZ IÑIGUEZ**, sobre
7 las cinco participaciones que le corresponden en la
8 mortuoria de FLORESMILO SARANGO ONTANEDA
9 perteneciente a la Compañía de Transporte de Carga
10 Liviana "Río Zamora" Cía. Ltda., con todos los derechos
11 obligaciones inherentes a la misma. CUARTA: PRECIO.
12 Las partes de mutuo acuerdo por la cesión de
13 participaciones del causante FLORESMILO SARANGO
14 ONTANEDA, que mantienen en la compañía de transporte
15 de carga liviana "Rio Zamora", por el valor de CINCUENTA
16 DOLARES (\$50.00) El pago se realizará en efectivo, a la
17 firma del presente documento. QUINTA: ACEPTACION.-
18 El cesionario acepta la transferencia hecha a su favor.
19 SEXTA: DE LA INSCRIPCION y MARGINACION.- Las
20 partes quedan facultadas para obtener la inscripción de
21 esta escritura en el Registro Mercantil del Cantón Loja y la
22 marginación correspondiente en la escritura constitutiva de
23 la compañía y las demás marginaciones y anotaciones
24 que fueran del caso. SEPTIMA: Se protocoliza junto con
25 esta escritura y forma parte de ella, la copia certificada del
26 acta de la Junta General Extraordinaria de Socios, de la
27 compañía de transporte de carga Liviana "Rio Zamora"
28 Cía., Ltda., en la que consta la autorización de la presente

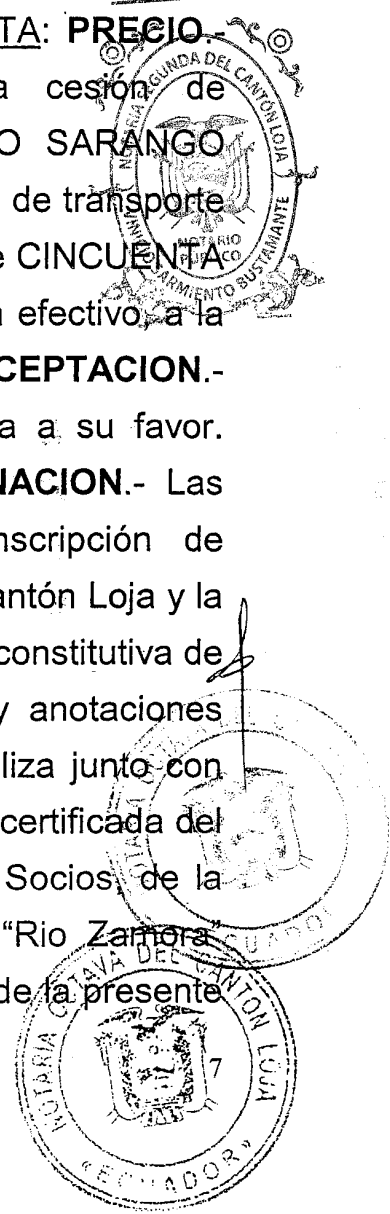

SEÑOR JUEZ DE LA UNIDAD ESPECIALIZADA DE LA FAMILIA, MUJER, NIÑEZ Y ADOLESCENCIA.

ACTORES.- CHAMBA MACHUCA MARIETA, ecuatoriana, portadora de la cedula número 1900157817, estado civil viuda, de 75 años de edad, de ocupación quehaceres domésticos, domiciliada en el barrio las Pitas 1, calle Guillermo Bailón 26-45 y Alfredo Escarabay esq. de la parroquia el Valle, Cantón y Provincia de Loja, con correo electrónico jksarango5@hotmail.com, SARANGO CHAMBA EULOGIO, ecuatoriano, portador del número de cedula 0701641284, de estado civil casado, de 54 años de edad, ocupación Servidor Público, domiciliado en el barrio San Pedro, en las calles 10 de agosto y Manuel Agustín Espinoza, cantón Gonzanamà, Provincia de Loja, con correo electrónico eulogiosarango@hotmail.com, SARANGO CHAMBA NELY, ecuatoriana, portadora de la cedula número 1102334545, de estado civil casada, de 50 años de edad, ocupación Servidor Pública, domiciliada en el barrio Perla del Amazonas. en las calles las Begonias y Pasaje Peatonal, de la Parroquia y Cantón Gualaquiza, Provincia Morona Santiago, con correo electrónico nelysar.2212@hotmail.com, SARANGO CHAMBA LUZ VICTORIA, ecuatoriana, portadora del número de cedula 1103066476, de estado civil soltera, de 47 años de edad, ocupación arquitecta, domiciliada en el barrio las Pitas 1, calle Guillermo Bailón 26-45 y Alfredo Escarabay esq. de la parroquia el Valle, Cantón y Provincia de Loja, con el correo electrónico vicsa2013@gmail.com, SARANGO CHAMBA RAQUEL, ecuatoriana, portadora de la cedula número 1103264352, estado civil casada, de 43 años de edad, ocupación empleada privada, en el barrio las Pitas 1, calle Guillermo Bailón 26-45 y Alfredo Escarabay esq. de la parroquia el Valle, Cantón y Provincia de Loja, con el correo electrónico raquelsarango@gmail.com, SARANGO CHAMBA MARIA CECILIA, ecuatoriana, portadora del número de cedula 1103758429, de estado civil casada, de 38 años de edad, ocupación empleada privada, en el barrio las Pitas 1, calle Guillermo Bailón 26-45 y Alfredo Escarabay esq. de la parroquia el Valle, Cantón y Provincia de Loja, con correo electrónico cesisarango@gmail.com, SARANGO CHAMBA JOSE FLORESMILO, ecuatoriano, portador del número de cedula 1104495666, de estado civil soltero, de 31 años de edad, ocupación Servidor Público, domiciliado en el barrio las Pitas 1, calle Guillermo Bailón 26-45 y Alfredo Escarabay esq. de la parroquia el Valle, Cantón y Provincia de Loja, con el correo electrónico jksarango5@hotmail.com, y proponemos la siguiente demanda de inventarios.

Notificaciones posteriores recibiremos en el correo electrónico fidealva1976@yahoo.com, de nuestra abogada defensora. Dra. Fidelina del Carmen Álvarez Ramírez y en el casilla judicial número 368 del distrito judicial de Loja, abogada a quien autorizamos para que nos represente hasta su terminación.

II. DEMANDADOS.- El demandado responde a los nombres de SARANGO CHAMBA KLEVER ORLANDO, portador de la cedula nro. 1103501456, con correo electrónico kleversarango@hotmail.es. Los herederos presuntos y desconocidos de quien en vida fuere el señor FLORESMILO SARANGO ONTANEDA.

III.- CITACION.- Al señor SARANGO CHAMBA KLEVER ORLANDO, se lo citara en la Parroquia El Valle, en el barrio las Pitas 1, en las calles Guillermo Bailón 26-45 y Alfredo Escarabay esquina, casa de dos pisos amarillo café, a una cuadra de la ferretería UNIMAX. Los presuntos y desconocidos se los citara por la prensa de conformidad a lo establecido al Art. 58 del Código Orgánico General de Procesos.

IV.- LA NARRACIÓN DE LOS HECHOS DETALLADOS Y PORMENORIZADOS QUE SIRVEN DE FUNDAMENTO A LAS PRETENSIONES.

El que en vida fue el señor FLORESMILO SARANGO ONTANEDA como consta de la partida de defunción que en una foja útil acompaño, falleció en esta ciudad de Loja el día 20 de enero del 2017, sin dejar testamento. Dejando como cónyuge sobreviviente nuestra madre la señora Marieta Chamba Machuca y todos los comparecientes quienes somos hijos únicos, legítimos y universales herederos.

Quedando como bienes los que nos permitimos detallar.

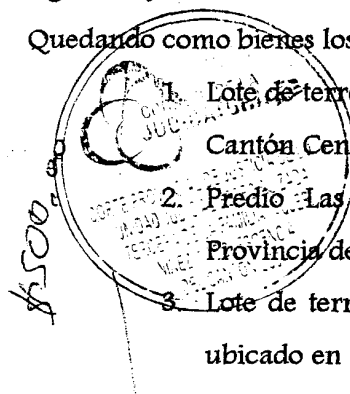
- 
1. Lote de terreno o finca en el barrio Santa Bárbara de la Parroquia Zumbi, del Cantón Centinela de Córdo, Provincia de Zamora Chinchipe.
 2. Predio Las Palmeras, Parroquia Zumbi, Cantón Centinela del Córdo, Provincia de Zamora Chinchipe.
 3. Lote de terreno urbano signado con el nro. 02 de la manzana M-QUINCE, ubicado en la urbanización Las Pitas, Parroquia Sucre, Cantón y Provincia de Loja.
 4. Un retazo de terreno conocido con el nombre de Congoya, ubicado en el sitio Congoya, perteneciente en la Parroquia Sucre del Cantón y Provincia de Loja.

5. El lote de terreno signado con el número uno, ubicado en el sitio Sigsichaca, Parroquia El Valle, Cantón y Provincia de Loja.
6. Puesto de la Compañía de Transporte de Carga Liviana, Río Zamora Cía. Ltda., inscrito en el Registro de Compañías del año 2006, partida número seiscientos veintidós de fecha 11 de octubre 2006.
7. Camioneta MAZDA, cabina simple, de placas LBA1765, del año 2010.
8. Certificado de inversión nro. 055090815019, por el valor de 10.000,00 (diez mil dólares de los estados unidos de américa).

V.- LOS FUNDAMENTOS DE DERECHO QUE JUSTIFICAN EL EJERCICIO DE LA ACCIÓN.- En mérito de lo expuesto, los fundamentos de derecho se encuentran en el Arts. 341, 342 y 343 del Código General de Proceso.

VI.- ANUNCIO DE MEDIOS DE PRUEBA.- Los medios de prueba que expresamente anuncio y, que ofrezco para acreditar los hechos, son los siguientes.

1. Partida de Nacimiento, copia de la cedula de ciudadanía y certificado de votación de SARANGO CHAMBA EULOGIO.
2. Partida de Nacimiento, copia de la cedula de ciudadanía y certificado de votación de SARANGO CHAMBA NELY.
3. Partida de Nacimiento, copia de la cedula de ciudadanía y certificado de votación de SARANGO CHAMBA LUZ VICTORIA.
4. Partida de Nacimiento, copia de la cedula de ciudadanía y certificado de votación de SARANGO CHAMBA RAQUEL.
5. Partida de Nacimiento, copia de la cedula de ciudadanía y certificado de votación de SARANGO CHAMBA KLEVER ORLANDO.
6. Partida de Nacimiento, copia de la cedula de ciudadanía y certificado de votación de SARANGO CHAMBA MARIA CECILIA.
7. Partida de Nacimiento, copia de la cedula de ciudadanía y certificado de votación de SARANGO CHAMBA JOSE FLORESMILO.
8. Partida de Matrimonio, copia de la cedula de ciudadanía y certificado de votación de CHAMBA MACHUCA MARIETA.
9. Partida de Defunción de FLORESMILO SARANGO ONTANEDA.

COPIA



10. Certificados del Registro de la Propiedad y del impuesto predial urbano del Lote de terreno o finca en el barrio Santa Bárbara de la Parroquia Zumbi del Cantón Centinela de Córdor, Provincia de Zamora Chinchipe.
11. Certificados del Registro de la Propiedad y del impuesto predial urbano, del Predio Las Palmeras, Parroquia Zumbi, Cantón Centinela del Córdor, Provincia de Zamora Chinchipe.
12. Certificados del Registro de la Propiedad y del impuesto predial urbano del Lote de terreno urbano signado con el nro. 02 de la manzana M-QUINCE, ubicado en la urbanización Las Pitass, Parroquia Sucre, Cantón y Provincia de Loja.
13. Certificados del Registro de la Propiedad y del impuesto predial urbano, de un retazo de terreno conocido con el nombre de Congoya, ubicado en el sitio Congoya, perteneciente en la Parroquia Sucre del Cantón y Provincia de Loja.
14. Certificados del Registro de la Propiedad y del impuesto predial urbano, del lote de terreno signado con el número uno, ubicado en el sitio Sigsichaca, Parroquia El Valle, Cantón y Provincia de Loja.
15. Certificado del Puesto de la Compañía de Transporte de Carga Liviana Rio Zamora Cía. Ltda., inscrito en el Registro de Compañías del año 2006, partida número seiscientos veintidós de fecha 11 de octubre 2006.
16. Copia de la Matricula y certificado de Agencia de Matriculación Vehicular del Cantón Loja, Camioneta MAZDA, cabina simple, de placas LBA1765, del año 2010.
17. Certificado de inversión nro. 055090815019, por el valor de 10.000,00 (diez mil dólares de los estados unidos de américa).

VII. - LA PRETENSIÓN CLARA Y PRECISA QUE SE EXIGE. VIII. - DETERMINACIÓN DE LA CUANTÍA.- Demando la formación del avalúo, inventario y tasación de los bienes dejados por el causante FLORESMILO SARANGO ONTANEDA.

IX.- LA ESPECIFICACIÓN DEL PROCEDIMIENTO EN QUE DEBE SUSTANCIARSE LA CAUSA.- El Trámite es el voluntario, de conformidad a lo dispuesto en el Art. 334 numeral 4 del Código Orgánico General de Procesos.

X.- LA CUANTÍA.- De conformidad a lo dispuesto en el Art. 144 del Código Orgánico General de Procesos, la Cuantía es indeterminada.

XI.- PROCURADOR COMÚN.- De conformidad a lo dispuesto al Art. 37 del Código Orgánico General de Procesos, designamos como procurador común al señor SARANGO CHAMBA JOSE FLORESMILO.

030

XII. - DOCUMENTOS ADJUNTOS.- Tal como lo establece el Art. 143 del Código Orgánico General de Procesos, adjunto los siguientes documentos.

1. Partida de Nacimiento, copia de la cedula de ciudadanía y certificado de votación de SARANGO CHAMBA EULOGIO.
2. Partida de Nacimiento, copia de la cedula de ciudadanía y certificado de votación de SARANGO CHAMBA NELY.
3. Partida de Nacimiento, copia de la cedula de ciudadanía y certificado de votación de SARANGO CHAMBA LUZ VICTORIA.
4. Partida de Nacimiento, copia de la cedula de ciudadanía y certificado de votación de SARANGO CHAMBA RAQUEL.
5. Partida de Nacimiento, copia de la cedula de ciudadanía y certificado de votación de SARANGO CHAMBA KLEVER ORLANDO.
6. Partida de Nacimiento, copia de la cedula de ciudadanía y certificado de votación de SARANGO CHAMBA MARIA CECILIA.
7. Partida de Nacimiento, copia de la cedula de ciudadanía y certificado de votación de SARANGO CHAMBA JOSE FLORESMILO.
8. Partida de Matrimonio, copia de la cedula de ciudadanía y certificado de votación de CHAMBA MACHUCA MARIETA.
9. Partida de Defunción de FLORESMILO SARANGO ONTANEDA.
10. Certificados del Registro de la Propiedad y del impuesto predial urbano del Lote de terreno o finca en el barrio Santa Barbara de la Parroquia Zumbi del Cantón Centinela de Cóndor, Provincia de Zamora Chinchipe.
11. Certificados del Registro de la Propiedad y del impuesto predial urbano del Predio Las Palmeras, Parroquia Zumbi, Cantón Centinela del Cóndor, Provincia de Zamora Chinchipe.
12. Certificados del Registro de la Propiedad y del impuesto predial urbano del Lote de terreno urbano signado con el nro. 02 de la manzana M-QUINCE, ubicado en la urbanización Las Pitás, Parroquia Sucre, Cantón y Provincia de Loja.

COPIA

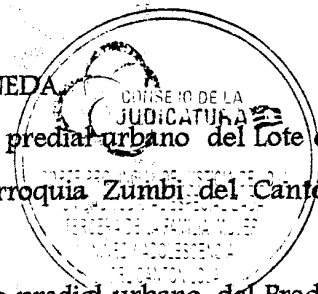

13. Certificados del Registro de la Propiedad y del impuesto predial urbano, de un retazo de terreno conocido con el nombre de Congoya, ubicado en el sitio Gongoya, perteneciente en la Parroquia Sucre del Cantón y Provincia de Loja.
14. Certificados del Registro de la Propiedad y del impuesto predial urbano, del El lote de terreno signado con el número uno, ubicado en el sitio Sigsichaca, Parroquia El Valle, Cantón y Provincia de Loja.
15. Certificado del Puesto de la Compañía de Transporte de Carga Liviana Rio Zamora Cia. Ltda., inscrito en el Registro de Compañías del año 2006, partida número seiscientos veintidós de fecha 11 de octubre 2006.
16. Copia de la Matricula y certificado de Agencia de Matriculación Vehicular del Cantón Loja, Camioneta MAZDA, cabina simple, de placas LBA1765, del año 2010.
17. Certificado de inversión nro. 055090815019, por el valor de 10.000,00 (diez mil dólares de los estados unidos de américa).

Firmamos con nuestra abogada defensora.

Dígnese atenderme.

Atentamente.

Dra. Fidelina Álvarez Ramírez

ABOGADA C.N.J. 11-2009-255

SARANGO CHAMBA EULOGIO

SARANGO CAMBA LUZ VICTORIA

SARANGO CHAMBA MARIA CECILIA

CHAMBA MACHUCA MARIETA

SARANGO CHAMBA NELY

SARANGO CHAMBA RAQUEL,

SARANGO CHAMBA JOSE FLORESMILO

Juicio No. 11203-2017-01459

UNIDAD JUDICIAL DE FAMILIA, MUJER, NINEZ Y ADOLESCENCIA CON SEDE EN EL CANTÓN LOJA, PROVINCIA DE LOJA DE LOJA. Loja, miércoles 21 de junio del 2017, las 10h17.

VISTOS: Avoco conocimiento de la presente causa en legal y debida forma. Revisada la solicitud, se observa que no cumple los requisitos señalados en los artículos 142 numeral 7 del Código Orgánico General de Procesos (COGEP). Por lo expuesto, previo a admitir la solicitud a trámite se dispone que dentro del término de tres días, los peticionarios la completen, específicamente en los siguientes requisitos: 1) adjuntaran el documento publico que acredite en forma legal la propiedad del vehiculo de propiedad del extinto; 2) Acreditará y realizará en la forma prevista por la ley, la probanza del valor del mercado del puesto en la compañía de transporte "Rio Zamora", de manera que se dé cumpliendo a lo previsto en las normas antes indicadas, bajo prevenciones de ley; finalmente no ha solicitado lo concerniente al perito y su produccion de inform en la etapa oral correspondiente.- **NOTIFÍQUESE Y CÚMPLASE.-**

LOJAN ARMIJOS Y HELENA ANGELICA
JUEZA DE LA UNIDAD JUDICIAL

En Loja, miércoles veinte y uno de junio del dos mil diecisiete, a partir de las diez horas y diecisiete minutos, mediante boletas judiciales notifiqué el AUTO que antecede a: CHAMBA MACHUCA MARIETA, SARANGO CHAMBA EULOGIO, SARANGO CHAMBA JOSE FLORESMILO, SARANGO CHAMBA LUZ VICTORIA, SARANGO CHAMBA MARIA CECILIA, SARANGO CHAMBA NELY, SARANGO CHAMBA RAQUEL en la casilla No. 368 y correo electrónico fidealva1976@yahoo.com del Dr./Ab. FIDELINA DEL CARMEN ALVAREZ RAMIREZ. No se notifica a SARANGO CHAMBA KLEVER ORLANDO por no haber señalado casilla. Certifico:

FLORES RUIZ NOVIA CORALIA
SECRETARIA UNIDAD JUDICIAL

Y HELENA LOJAN

COPIA



INFORME PERICIAL

SEÑORA DRA. YHELENNNA ANGÉLICA LOJÁN ARMIJOS, JUEZA DE LA UNIDAD JUDICIAL DE LA FAMILIA, MUJER, NIÑEZ Y ADOLESCENCIA DEL CANTÓN LOJA DE LA PROVINCIA DE LOJA

El que suscribe: Ing. Edwin Manuel Arias Rodríguez, Perito designado por su autoridad en el Juicio No. 11203-2017-01459, que siguen: JOSE FLORESMILO SARANGO CHAMBA, MARIA CECILIA SARANGO CHAMBA, NELY SARANGO CHAMBA, MARIETA CHAMBA MACHUCA, EULOGIO SARANGO CHAMBA, LUZ VICTORIA SARANGO CHAMBA, RAQUEL SARANGO CHAMBA, contra KLEVER ORLANDO SARANGO CHAMBA, presento a su consideración el siguiente Informe de Inventario y Avalúo de los bienes del extinto FLORESMILO SARANGO ONTANEDA.

1. DATOS GENERALES, ANTECEDENTES Y OBJETIVO DE LA PERICIA

1.1 DATOS GENERALES

COPIA

NOMBRE DE LA JUDICATURA O FISCALÍA	UNIDAD JUDICIAL DE LA FAMILIA, MUJER, NIÑEZ Y ADOLESCENCIA DEL CANTÓN LOJA
NO. DE PROCESO	11203-2017-01459
JUEZA	DRA. YHELENNNA ANGÉLICA LOJÁN ARMIJOS
NOMBRE Y APELLIDO DEL PERITO	EDWIN MANUEL ARIAS RODRÍGUEZ
PROFESIÓN Y ESPECIALIDAD ACREDITADA	INGENIERO CIVIL
NO. DE CALIFICACIÓN	1236131
FECHA DE CADUCIDAD DE LA ACREDITACIÓN	06 DE JUNIO DE 2018
DIRECCIÓN DE CONTACTO	SALVADOR BUSTAMANTE Y JAIME RÓLDOS
TELÉFONO CELULAR	0939634118
CORREO ELECTRÓNICO	edwin_manuel_arias@hotmail.com



1.2 ANTECEDENTES

El día 14 de julio de 2017, previo sorteo realizado a través del Sistema Informático Pericial de la Función Judicial, se designa en calidad de Perito al Ing. Edwin Manuel Arias Rodríguez, para la diligencia de Inventario y Avalúo de los bienes del extinto FLORESMILO SARANGO ONTANEDA, dentro del proceso No. 11203-2017-01459. El Perito se posesiona el 4 de agosto de dos mil diecisiete a las quince horas y veinte minutos.

1.3 OBJETIVO DE LA PERICIA

Realizar el Inventario y Avalúo de los bienes del extinto FLORESMILO SARANGO ONTANEDA.

2. DATOS DEL SOLICITANTE, COMPARECIENTES AL INVENTARIO Y DATOS DEL PERITO

2.1 DATOS DE LOS SOLICITANTES

El nombre y domicilio de las personas solicitantes se indica a continuación:

Nombre	Domicilio	Cédula
José Floresmilo Sarango Chamba	Loja	1104495666
María Cecilia Sarango Chamba	Loja	1103758429
Nely Sarango Chamba	Loja	1102334545
Marieta Chamba Machuca	Loja	1900157817
Eulogio Sarango Chamba	Loja	0701641284
Luz Victoria Sarango Chamba	Loja	1103066476
Raquel Sarango Chamba	Loja	1103264352

COPIA



2.2 COMPARECIENTES AL INVENTARIO

El día 14 de noviembre de 2017 a las 10h30, de todas las personas citadas a estar presentes en la realización del Inventario y Avalúo de los bienes del extinto señor Floresmilo Sarango Ontaneda, las únicas personas que concurrieron fueron las siguientes:

Nombre	Domicilio	Cédula
José Floresmilo Sarango Chamba	Loja	1104495666
María Cecilia Sarango Chamba	Loja	1103758429
Nely Sarango Chamba	Loja	1102334545
Marieta Chamba Machuca	Loja	1900157817
Eulogio Sarango Chamba	Loja	0701641284
Luz Victoria Sarango Chamba	Loja	1103066476
Raquel Sarango Chamba	Loja	1103264352

Adjunto al presente informe consta el Acta de Inventario, firmada por todos los participantes en la realización del Inventario y Avalúo de los bienes del extinto señor Floresmilo Sarango Ontaneda.

2.3 DATOS DEL PERITO

El nombre y domicilio del Perito se indica a continuación:

Nombre	Domicilio	Cédula
Edwin Manuel Arias Rodríguez	Loja	1900390277

COPIA

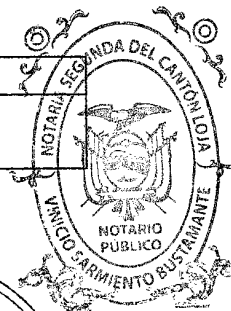

3. LUGAR DONDE SE REALIZO EL INVENTARIO

El inventario se realizó en las ciudades donde el extinto señor Floresmilo Sarango Ontaneda tenía los bienes, lugares que se indica a continuación:

Provincia	Cantón	Lugar	Bien
Zamora Chinchipe	Centinela del Cóndor	Santa Bárbara	Finca
Zamora Chinchipe	Centinela del Cóndor	Zumbi	Lotes en urbanización
Loja	Loja	Las Pitasi (Ciudadela del Chofer)	Lote de terreno urbano con casa
Loja	Loja	Congoya	Lote de terreno urbano
Loja	Loja	Sigsichaca	Lote de terreno urbano

4 INVENTARIO

En este peritaje se ha encontrado los siguientes bienes que pertenecieron al extinto señor Floresmilo Sarango Ontaneda:

- ✓ Finca ubicada en el barrio Santa Bárbara de la parroquia Zumbi del cantón Centinela del Cóndor, provincia de Zamora Chinchipe.
- ✓ Urbanización ubicada en el barrio Los Laureles de la parroquia Zumbi del cantón Centinela del Cóndor, provincia de Zamora Chinchipe.
- ✓ Lote de terreno urbano con casa ubicado en la urbanización Las Pititas I (Ciudadela del Chofer), perteneciente a la parroquia Sucre del cantón Loja.
- ✓ Lote de terreno urbano ubicado en el sitio Congoya, perteneciente a la parroquia Sucre del cantón y provincia de Loja.
- ✓ Lote de terreno urbano ubicado en el sitio Sigsichaca, perteneciente a la parroquia El Valle del cantón Loja.
- ✓ Certificado de inversión Nro. 055090964588.
- ✓ Participaciones en la Compañía de Transporte de carga liviana "Zamora", Cía. Ltda.
- ✓ Camioneta Mazda, de placa LBA1765, del año 2010.

COPIA



4.1 FINCA UBICADA EN EL BARRIO SANTA BÁRBARA DE LA PARROQUIA ZUMBI DEL CANTÓN CENTINELA DEL CÓNDOR, PROVINCIA DE ZAMORA CHINCHIPE

4.1.1 UBICACIÓN

Provincia: Zamora Chinchipe

Cantón: Centinela del Cóndor

Barrio: Santa Bárbara de la parroquia Zumbi



deslucido pte

207



4.1.5 CLASE DE PREDIO

Finca ubicada en el sector rural.

4.1.6 CARACTERÍSTICAS DE LA PROPIEDAD

Se trata de una finca ubicada en barrio Santa Bárbara del cantón Centinela del Cóndor, provincia de Zamora Chinchipe, a unos 5 minutos en vehículo desde la ciudad de Zumbi.

Esta finca se encuentra en una ladera que tiene un gran desnivel y está cercada con alambre de púas; en el interior de la misma se ha sembrado hierba para crianza de ganado, también existe plátano, café, árboles frutales y madera de cedro y guayacán.

En la finca se ha construido una casa de madera con techo de zinc de 15 m x 8 m y un cuarto de madera con techo de zinc de 7 m x 5,50 m; estos inmuebles se encuentran en mal estado por lo que no se les da un valor comercial.

COPIA

4.1.7 PLANIMETRÍA DEL PREDIO

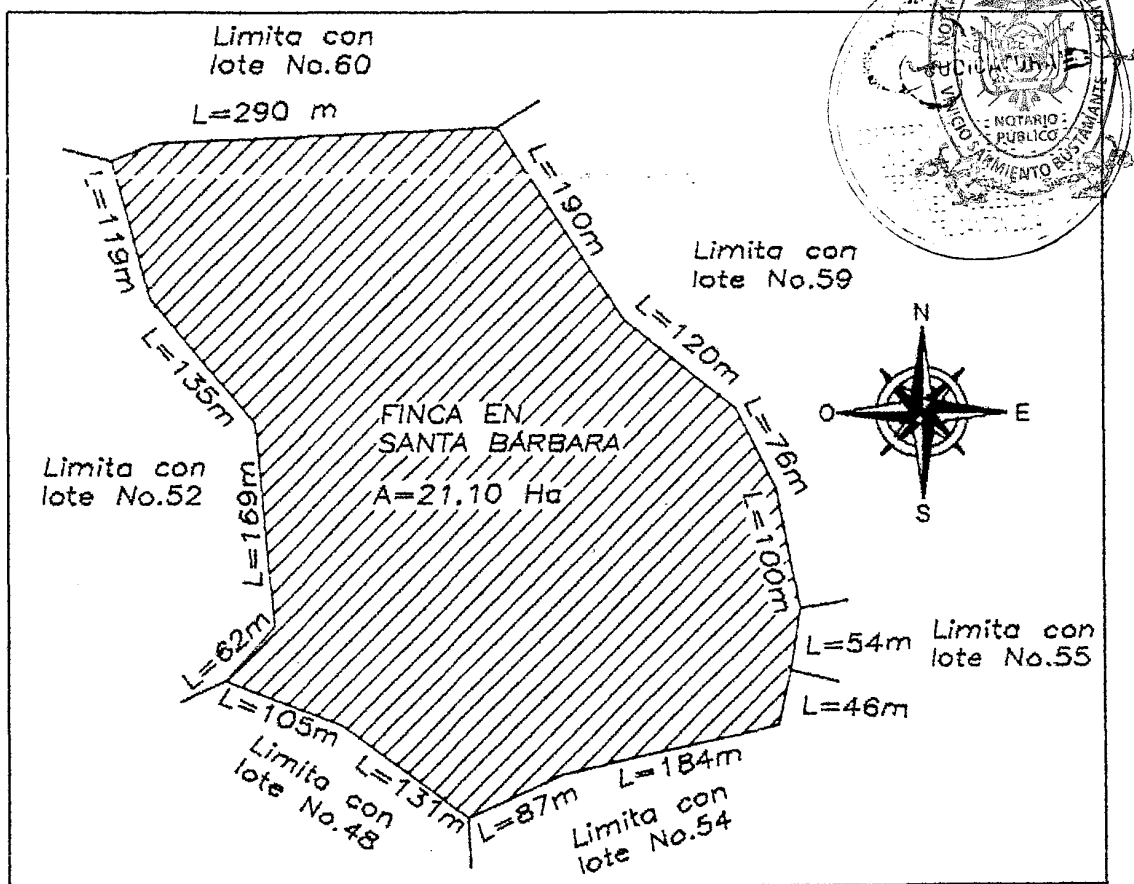

Juicio No. 11203-2017-01459

UNIDAD JUDICIAL DE FAMILIA, MUJER, NINEZ Y ADOLESCENCIA CON SEDE EN EL CANTÓN LOJA, PROVINCIA DE LOJA DE LOJA. Loja, miércoles 21 de junio del 2017, las 10h17.

VISTOS: Avoco conocimiento de la presente causa en legal y debida forma. Revisada la solicitud, se observa que no cumple los requisitos señalados en los artículos 142 numeral 7 del Código Orgánico General de Procesos (COGEP). Por lo expuesto, previo a admitir la solicitud a trámite se dispone que dentro del término de tres días, los peticionarios la completen, específicamente en los siguientes requisitos: 1) adjuntaran el documento publico que acredite en forma legal la propiedad del vehiculo de propiedad del extinto; 2) Acreditará y realizará en la forma prevista por la ley, la probanza del valor del mercado del puesto en la compañía de transporte "Rio Zamora", de manera que se dé cumpliendo a lo previsto en las normas antes indicadas, bajo prevenciones de ley; finalmente no ha solicitado lo concerniente al perito y su produccion de inform en la etapa oral correspondiente.- **NOTIFÍQUESE Y CÚMPLASE.-**



LOJAN ARMIJOS YHELENNANGELICA
JUEZA DE LA UNIDAD JUDICIAL

En Loja, miércoles veinte y uno de junio del dos mil diecisiete, a partir de las diez horas y diecisiete minutos, mediante boletas judiciales notifiqué el AUTO que antecede a: CHAMBA MACHUCA MARIETA, SARANGO CHAMBA EULOGIO, SARANGO CHAMBA JOSE FLORESMILO, SARANGO CHAMBA LUZ VICTORIA, SARANGO CHAMBA MARIA CECILIA, SARANGO CHAMBA NELY, SARANGO CHAMBA RAQUEL en la casilla No. 368 y correo electrónico fidealva1976@yahoo.com del Dr./Ab. FIDELINA DEL CARMEN ALVAREZ RAMIREZ. No se notifica a SARANGO CHAMBA KLEVER ORLANDO por no haber señalado casilla. Certifico:

FLORES RUIZ NOVIA CORALIA
SECRETARIA UNIDAD JUDICIAL

YHELENNALLOJAN

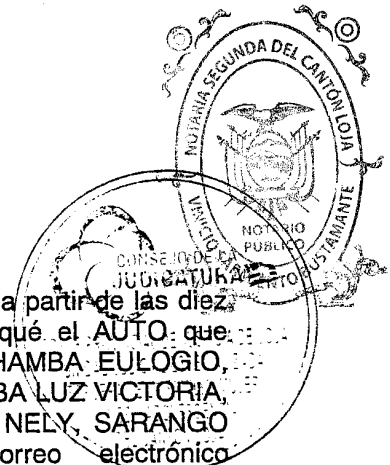
COPIA



INFORME PERICIAL

SEÑORA DRA. YHELENNA ANGÉLICA LOJÁN ARMIJOS, JUEZA DE LA UNIDAD JUDICIAL DE LA FAMILIA, MUJER, NIÑEZ Y ADOLESCENCIA DEL CANTÓN LOJA DE LA PROVINCIA DE LOJA

El que suscribe: Ing. Edwin Manuel Arias Rodríguez, Perito designado por su autoridad en el Juicio No. 11203-2017-01459, que siguen: JOSE FLORESMILO SARANGO CHAMBA, MARIA CECILIA SARANGO CHAMBA, NELY SARANGO CHAMBA, MARIETA CHAMBA MACHUCA, EULOGIO SARANGO CHAMBA, LUZ VICTORIA SARANGO CHAMBA, RAQUEL SARANGO CHAMBA, contra KLEVER ORLANDO SARANGO CHAMBA, presento a su consideración el siguiente Informe de Inventario y Avalúo de los bienes del extinto FLORESMILO SARANGO ONTANEDA.

1. DATOS GENERALES, ANTECEDENTES Y OBJETIVO DE LA PERICIA

COPIA

1.1 DATOS GENERALES

NOMBRE DE LA JUDICATURA O FISCALÍA	UNIDAD JUDICIAL DE LA FAMILIA, MUJER, NIÑEZ Y ADOLESCENCIA DEL CANTÓN LOJA
NO. DE PROCESO	11203-2017-01459
JUEZA	DRA. YHELENNA ANGÉLICA LOJÁN ARMIJOS
NOMBRE Y APELLIDO DEL PERITO	EDWIN MANUEL ARIAS RODRÍGUEZ
PROFESIÓN Y ESPECIALIDAD ACREDITADA	INGENIERO CIVIL
NO. DE CALIFICACIÓN	1236131
FECHA DE CADUCIDAD DE LA ACREDITACIÓN	06 DE JUNIO DE 2018
DIRECCIÓN DE CONTACTO	SALVADOR BUSTAMANTE Y JAIME RÓLDOS
TELÉFONO CELULAR	0939634118
CORREO ELECTRÓNICO	edwin_manuel_arias@hotmail.com



1.2 ANTECEDENTES

El día 14 de julio de 2017, previo sorteo realizado a través del Sistema Informático Pericial de la Función Judicial, se designa en calidad de Perito al Ing. Edwin Manuel Arias Rodríguez, para la diligencia de Inventario y Avalúo de los bienes del extinto FLORESMILO SARANGO ONTANEDA, dentro del proceso No. 11203-2017-01459. El Perito se posesiona el 4 de agosto de dos mil diecisiete a las quince horas y veinte minutos.

1.3 OBJETIVO DE LA PERICIA

Realizar el Inventario y Avalúo de los bienes del extinto FLORESMILO SARANGO ONTANEDA.

2. DATOS DEL SOLICITANTE, COMPARECIENTES AL INVENTARIO Y DATOS DEL PERITO

2.1 DATOS DE LOS SOLICITANTES

El nombre y domicilio de las personas solicitantes se indica a continuación:

Nombre	Domicilio	Cédula
José Floresmilo Sarango Chamba	Loja	1104495666
María Cecilia Sarango Chamba	Loja	1103758429
Nely Sarango Chamba	Loja	1102334545
Marieta Chamba Machuca	Loja	1900157817
Eulogio Sarango Chamba	Loja	0701641284
Luz Victoria Sarango Chamba	Loja	1103066476
Raquel Sarango Chamba	Loja	1103264352

COPIA



2.2 COMPARECIENTES AL INVENTARIO

El día 14 de noviembre de 2017 a las 10h30, de todas las personas citadas a estar presentes en la realización del Inventario y Avalúo de los bienes del extinto señor Floresmilo Sarango Ontaneda, las únicas personas que concurrieron fueron las siguientes:

Nombre	Domicilio	Cédula
José Floresmilo Sarango Chamba	Loja	1104495666
María Cecilia Sarango Chamba	Loja	1103758429
Nely Sarango Chamba	Loja	1102334545
Marieta Chamba Machuca	Loja	1900157817
Eulogio Sarango Chamba	Loja	0701641284
Luz Victoria Sarango Chamba	Loja	1103066476
Raquel Sarango Chamba	Loja	1103264352

Adjunto al presente informe consta el Acta de Inventario, firmada por todos los participantes en la realización del Inventario y Avalúo de los bienes del extinto señor Floresmilo Sarango Ontaneda.

COPIA

2.3 DATOS DEL PERITO

El nombre y domicilio del Perito se indica a continuación:

Nombre	Domicilio	Cédula
Edwin Manuel Arias Rodríguez	Loja	1900390277



3. LUGAR DONDE SE REALIZO EL INVENTARIO

El inventario se realizó en las ciudades donde el extinto señor Floresmilo Sarango Ontaneda tenía los bienes, lugares que se indica a continuación:

Provincia	Cantón	Lugar	Bien
Zamora Chinchipe	Centinela del Cóndor	Santa Bárbara	Finca
Zamora Chinchipe	Centinela del Cóndor	Zumbi	Lotes en urbanización
Loja	Loja	Las Pitas I (Ciudadela del Chofer)	Lote de terreno urbano con casa
Loja	Loja	Congoya	Lote de terreno urbano
Loja	Loja	Sigsichaca	Lote de terreno urbano

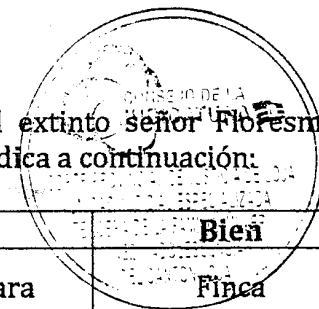

4 INVENTARIO

En este peritaje se ha encontrado los siguientes bienes que pertenecieron al extinto señor Floresmilo Sarango Ontaneda:

- ✓ Finca ubicada en el barrio Santa Bárbara de la parroquia Zumbi del cantón Centinela del Cóndor, provincia de Zamora Chinchipe.
- ✓ Urbanización ubicada en el barrio Los Laureles de la parroquia Zumbi del cantón Centinela del Cóndor, provincia de Zamora Chinchipe.
- ✓ Lote de terreno urbano con casa ubicado en la urbanización Las Pitais I (Ciudadela del Chofer), perteneciente a la parroquia Sucre del cantón Loja.
- ✓ Lote de terreno urbano ubicado en el sitio Congoya, perteneciente a la parroquia Sucre del cantón y provincia de Loja.
- ✓ Lote de terreno urbano ubicado en el sitio Sigsichaca, perteneciente a la parroquia El Valle del cantón Loja.
- ✓ Certificado de inversión Nro. 055090964588.
- ✓ Participaciones en la Compañía de Transporte de carga liviana "Zamora", Cía. Ltda.
- ✓ Camioneta Mazda, de placa LBA1765, del año 2010.



4.1 FINCA UBICADA EN EL BARRIO SANTA BÁRBARA DE LA PARROQUIA ZUMBI DEL CANTÓN CENTINELA DEL CÓNDOR, PROVINCIA DE ZAMORA CHINCHIPE

4.1.1 UBICACIÓN

Provincia: Zamora Chinchipe

Cantón: Centinela del Cóndor

Barrio: Santa Bárbara de la parroquia Zumbi



4.1.5 CLASE DE PREDIO

Finca ubicada en el sector rural.

4.1.6 CARACTERÍSTICAS DE LA PROPIEDAD

Se trata de una finca ubicada en barrio Santa Bárbara del cantón Centinela del Cóndor, provincia de Zamora Chinchipe, a unos 5 minutos en vehículo desde la ciudad de Zumbi.

Esta finca se encuentra en una ladera que tiene un gran desnivel y está cercada con alambre de púas; en el interior de la misma se ha sembrado hierba para crianza de ganado, también existe plátano, café, árboles frutales y madera de cedro y guayacán.

En la finca se ha construido una casa de madera con techo de zinc de 15 m x 8 m y un cuarto de madera con techo de zinc de 7 m x 5,50 m; estos inmuebles se encuentran en mal estado por lo que no se les da un valor comercial.

4.1.7 PLANIMETRÍA DEL PREDIO

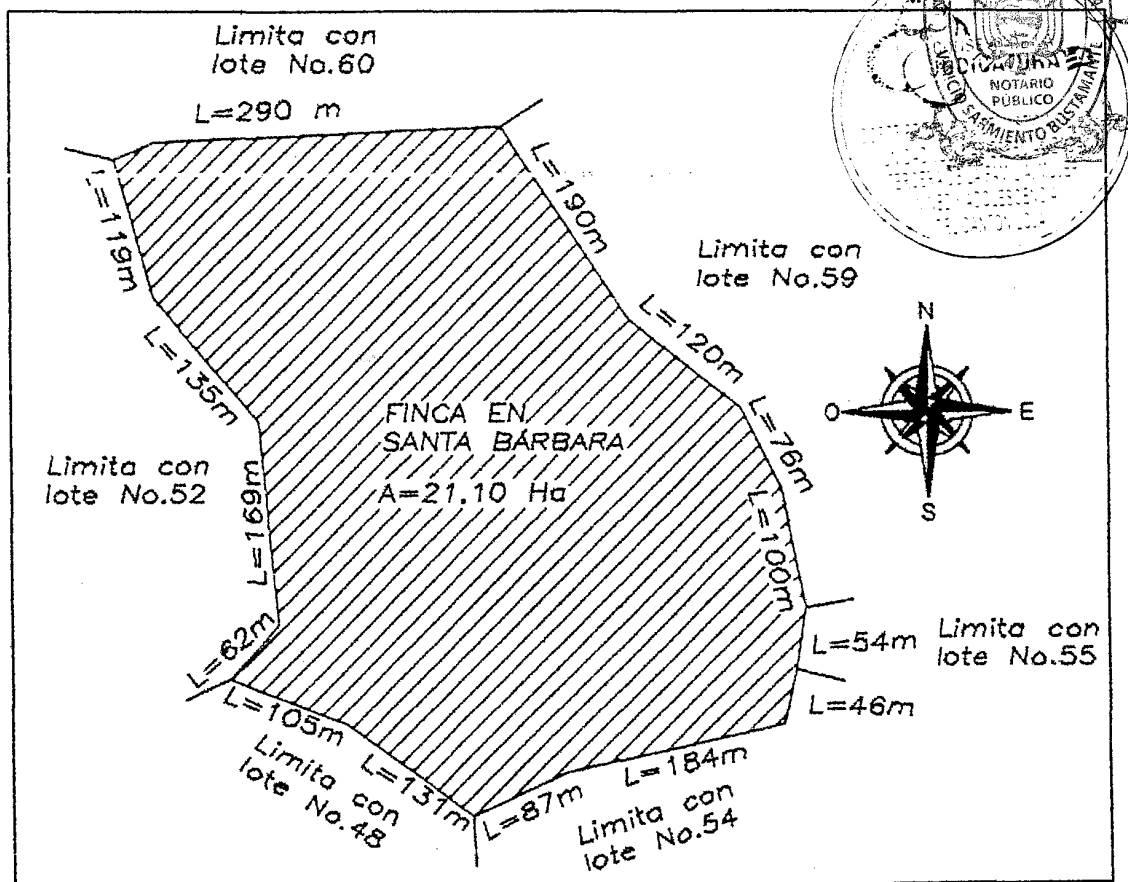

4.2 URBANIZACIÓN UBICADA EN LA PARROQUIA ZUMBI DEL CANTÓN CENTINELA DEL CÓNDOR, PROVINCIA DE ZAMORA CHINCHIPE

4.2.1 UBICACIÓN

Provincia: Zamora Chinchipe
Cantón: Centinela del Cóndor
Ciudad: Zumbi
Barrio: Los Laureles

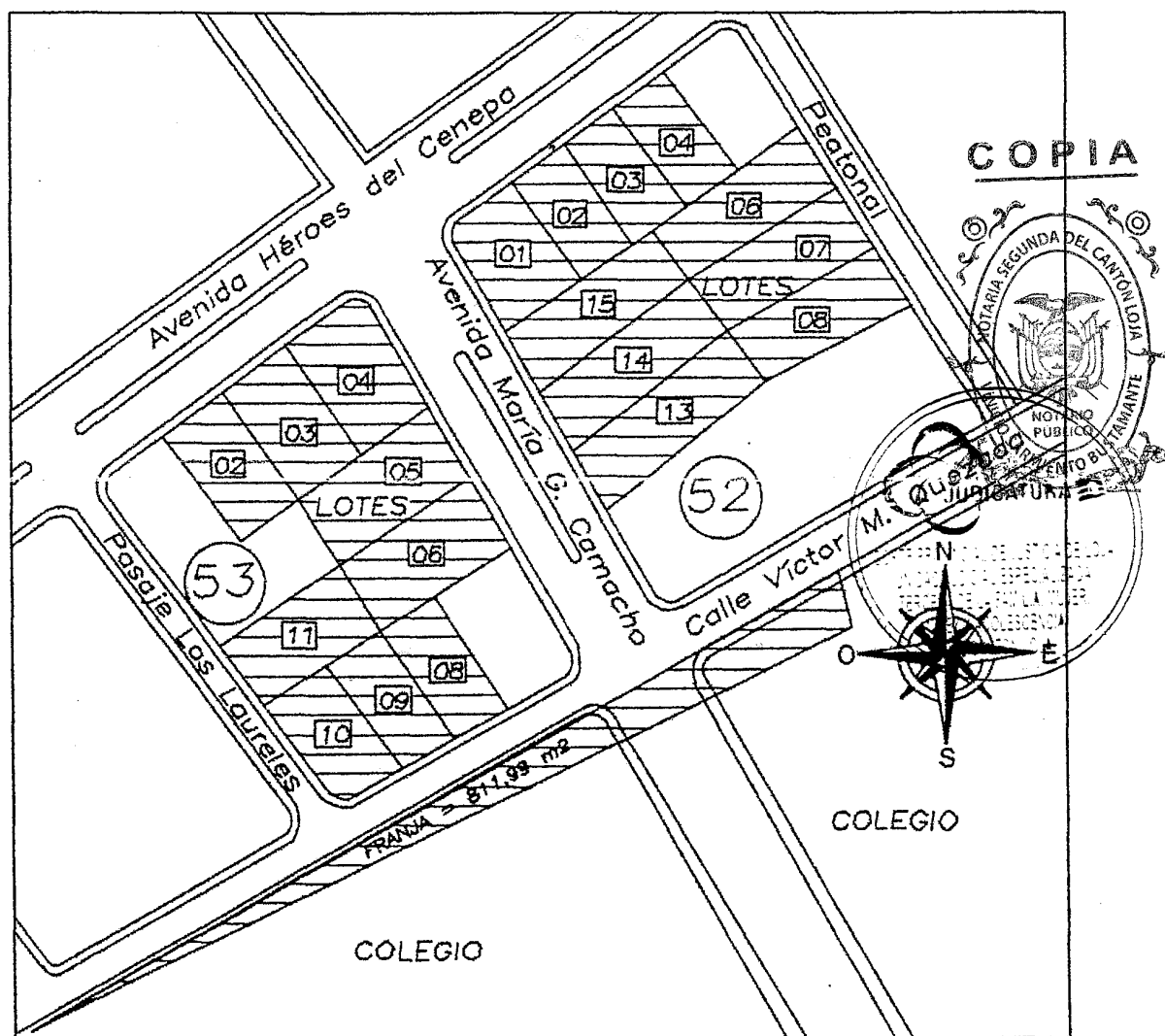

4.2.2 LINDEROS

Al tratarse de una urbanización cada uno de los lotes tiene sus propios linderos conforme se indica a continuación:

LOTES DE LA MANZANA No. 53	
Número de lote	Linderos
2	Norte: Con avenida Héroes del Cenepa en 13,40 metros
	Sur: Con lote No. 12 en 13 metros
	Este: Con lote No. 3 en 22,36 metros
	Oeste: Con lote No. 1 en 22,32 metros
3	Norte: Con avenida Héroes del Cenepa en 13,40 metros
	Sur: Con lote No. 5 en 13 metros
	Este: Con lote No. 4 en 22,40 metros
	Oeste: Con lote No. 2 en 22,36 metros
4	Norte: Con avenida Héroes del Cenepa en 15,78 metros
	Sur: Con lote No. 5 en 13,86 metros
	Este: Con avenida María G. Camacho en 22,57 metros
	Oeste: Con lote No. 3 en 22,40 metros
5	Norte: Con lotes No.3 y No.4 en 27,49 metros
	Sur: Con lote No. 6 en 25,80 metros
	Este: Con avenida María G. Camacho en 14,36 metros
	Oeste: Con lote No. 12 en 13,55 metros
6	Norte: Con lote No.5 en 25,71 metros
	Sur: Con lotes No.7 y No.8 en 24,14 metros
	Este: Con avenida María G. Camacho en 14,28 metros
	Oeste: Con lote No. 11 en 13,55 metros
8	Norte: Con lote No.6 en 11,26 metros
	Sur: Con calle Víctor Manuel Quezada en 10,41 metros
	Este: Con lote No.7 en 23,47 metros
	Oeste: Con lote No. 9 en 23,06 metros
9	Norte: Con lote No.11 en 11,27 metros
	Sur: Con calle Víctor Manuel Quezada en 10,41 metros
	Este: Con lote No.8 en 23,06 metros
	Oeste: Con lote No. 10 en 22,61 metros
10	Norte: Con lote No.11 en 13 metros
	Sur: Con calle Víctor Manuel Quezada en 13 metros
	Este: Con lote No. 9 en 22,61 metros
	Oeste: Con pasaje Los Laureles en 22 metros
11	Norte: Con lote No.12 en 26,37 metros
	Sur: Con lotes No.9 y No.10 en 26,39 metros
	Este: Con lote No. 6 en 13,55 metros
	Oeste: Con pasaje Los Laureles en 12,80 metros

COPIA

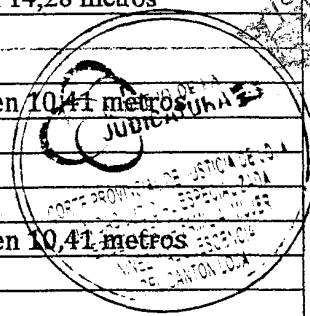

Asociación

210



LOTES DE LA MANZANA No. 52	
Número de lote	Linderos
1	Norte: Con avenida Héroes del Cenepa en 14 metros
	Sur: Con lote No. 15 en 15,60 metros
	Este: Con lote No. 2 en 20 metros
	Oeste: Con avenida María G. Camacho en 20 metros
2	Norte: Con avenida Héroes del Cenepa en 11 metros
	Sur: Con lote No. 15 en 11,30 metros
	Este: Con lote No. 3 en 20 metros
	Oeste: Con lote No. 1 en 20 metros
3	Norte: Con avenida Héroes del Cenepa en 11 metros
	Sur: Con lotes No.6 y No.15 en 11,31 metros
	Este: Con lote No. 4 en 20 metros
	Oeste: Con lote No. 2 en 20 metros
4	Norte: Con avenida Héroes del Cenepa en 11 metros
	Sur: Con lote No. 6 en 11,30 metros
	Este: Con lote No. 5 en 20 metros
	Oeste: Con lote No. 3 en 20 metros
6	Norte: Con lotes No.3, No.4 y No.5 en 31,26 metros
	Sur: Con lote No. 7 en 30,42 metros
	Este: Con paso Peatonal en 12,39 metros
	Oeste: Con lote No. 15 en 10,95 metros
7	Norte: Con lote No. 6 en 30,42 metros
	Sur: Con lote No. 8 en 29,57 metros
	Este: Con paso Peatonal en 12,39 metros
	Oeste: Con lote No. 14 en 10,95 metros
9	Norte: Con lote No. 7 en 29,57 metros
	Sur: Con área verde en 29,84 metros
	Este: Con paso Peatonal en 12,39 metros
	Oeste: Con lote No. 13 en 10,95 metros
13	Norte: Con lote No. 14 en 33,99 metros
	Sur: Con lotes No.10, No.11 y No.12 en 35,37 metros
	Este: Con lote No. 8 en 10,95 metros
	Oeste: Con avenida María G. Camacho en 11,85 metros
14	Norte: Con lote No. 15 en 32,61 metros
	Sur: Con lote No. 13 en 33,99 metros
	Este: Con lote No. 7 en 10,95 metros
	Oeste: Con avenida María G. Camacho en 11,85 metros
15	Norte: Con lotes No.1, No.2 y No.3 en 31,26 metros
	Sur: Con lote No. 14 en 32,61 metros
	Este: Con lote No. 6 en 10,95 metros
	Oeste: Con avenida María G. Camacho en 11,85 metros

COPIA

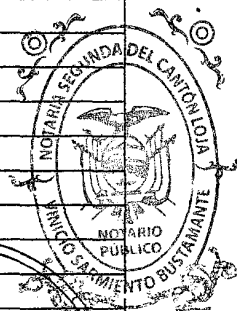

FRANJA DE TERRENO	
Número de lote	Linderos
FRANJA	Norte: Con calle Víctor Manuel Quezada en 166,07 metros
	Sur: Con Colegio Zumbi en 163,68 metros
	Este: Con Colegio Zumbi en 10,39 metros

4.2.3 ÁREA DE TERRENO

El área de cada uno de los lotes se indica a continuación.

LOTES DE LA MANZANA No. 53	
Número de lote	Área (m2)
2	294,89
3	295,68
4	333,75
5	371,79
6	366,95
8	252,21
9	247,71
10	290,03
11	328,61

LOTES DE LA MANZANA No. 52	
Número de lote	Área(m2)
1	294,87
2	225,82
3	228,06
4	230,13
6	359,26
7	348,92
8	338,58
13	392,92
14	377,96
15	363,01

FRANJA DE TERRENO DEL PROPIETARIO	
Número de lote	Área(m2)
FRANJA	811,99

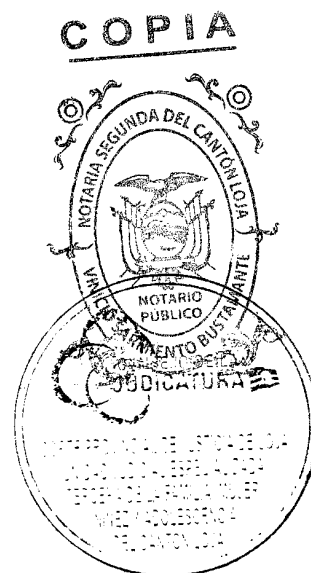

4.2.4 ÁREA DE CONSTRUCCIÓN

El lote No. 2 de la manzana No. 53 tiene una casa, esta construcción tiene un área de 74 m2.

El lote No. 3 de la manzana No. 53 tiene dos cuartos con medio baño, cuya área de construcción es 29,98 m2.

Los lotes No. 2, 3, 4, 5 de la manzana No. 53 tienen cerramiento en un solo cuerpo.

4.2.5 CLAVE CATASTRAL

La clave catastral de cada uno de los lotes se muestra a continuación.

LOTES DE LA MANZANA No. 53	
Número de lote	Clave catastral
2	190750010453002000
3	190750010453003000
4	190750010453004000
5	190750010453005000
6	190750010453006000
8	190750010453008000
9	190750010453009000
10	190750010453010000
11	190750010453011000

LOTES DE LA MANZANA No. 52	
Número de lote	Clave catastral
1	190750010452000000
2	190750010452002000
3	190750010452003000
4	190750010452004000
6	190750010452006000
7	190750010452007000
8	190750010452008000
13	190750010452013000
14	190750010452014000
15	190750010452015000

COPIA

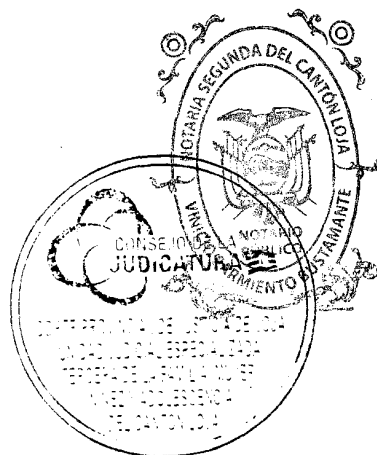

4.2.6 INSCRIPCIÓN EN EL REGISTRO DE LA PROPIEDAD

La urbanización ha sido inscrita en el Registro de la Propiedad del cantón Centinela del Cóndor, el 28 de junio de 2006, conforme consta en el Tomo No. 1, Partida No. 123.

4.2.7 CLASE DE PREDIO

Lotes de terreno urbanos.

4.2.8 CARACTERÍSTICAS DE LA PROPIEDAD

Se trata de una urbanización ubicada en un terreno de topografía regular, en el barrio Los Laureles de la ciudad de Zumbi, cantón Centinela del Cóndor, provincia de Zamora Chinchipe.

Esta urbanización ha sido denominada Los Laureles, tiene tres manzanas: 04, 52, 53 y una franja de terreno; el extinto señor Floresmilo Sarango Ontaneda, es propietario de la franja de terreno y tiene lotes en las manzanas 52 y 53 conforme se indica a continuación.

Lotes del señor Floresmilo Sarango en la urbanización Los Laureles	
Manzana	Lotes
52	1,2,3,4,6,7,8,13,14,15
53	2,3,4,5,6,8,9,10,11

Los lotes 1, 2, 3, 4, 6, 7, 8, 13, 14 y 15 de la Manzana No.52, se encuentran llenos de hierba, no tienen ningún tipo de cerramiento y tampoco existe construcción alguna.

Los lotes 6, 8, 9, 10 y 11 de la Manzana No.53, se encuentran cercados con malla de cerramiento galvanizada. En estos lotes existen sembríos de yuca que están llenos de maleza.

Los lotes 2, 3, 4 y 5 de la Manzana No.53, se encuentran cercados con malla electrosoldada y malla de cerramiento galvanizada; este cerramiento cuenta con tres puertas de malla electrosoldada y se asienta sobre un bordillo de hormigón ciclópeo. Estos lotes se encuentran limpios y cuentan con plantas ornamentales alrededor del cerramiento.

En el lote No. 2 de la manzana No. 53 se encuentra construida una casa de una planta; mientras que en el lote No. 3 de la manzana No. 53 existe 2 cuartos con medio baño.

Descripción de la casa ubicada en el lote No.2 de la manzana No. 53

La casa dentro del lote No.2 de la manzana No. 53, tiene dos dormitorios, una cocina, una lavandería, un baño. Esta casa cuenta con agua potable, alcantarillado y energía eléctrica.

En los dormitorios hay puertas de madera; las paredes son de mampostería y se encuentran enlucidas y pintadas; la cubierta es de galvalume colocada sobre perfiles de acero laminado en frío; las ventanas son de hierro y vidrio con protecciones metálicas; el piso es de cerámica.

En la cocina existe un mesón recubierto con cerámica; la cubierta es de galvalume colocada sobre perfiles metálicos; el piso es de cerámica; las ventanas son de hierro y vidrio con protección metálica; la puerta es de madera; las paredes son de mampostería y se encuentran enlucidas y pintadas.

La lavandería cuenta con un tanque; la loseta de la lavandería está recubierta con cerámica en el interior, mientras que en el exterior está enlucida y pintada;

C O P I A

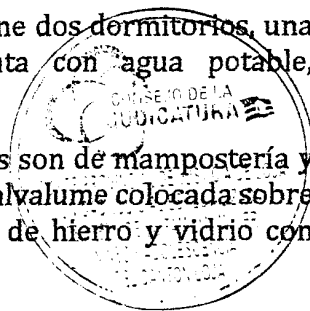

el interior del tanque se encuentra revestido con cerámica, mientras que el exterior del mismo se encuentra enlucido y pintado.

En el baño hay puertas de madera; paredes de mampostería revestidas con cerámica; los pisos son de cerámica.

Especificaciones de la casa ubicada en el lote No.2

Elemento	Especificación
Paredes	Mamposteria
Columnas	Hormigón armado
Pisos	Cerámica, hormigón simple
Revestimiento de paredes	Mortero, cerámica
Ventanas	Hierro y vidrio con protecciones metálicas
Puertas	Madera
Cubierta	Planchas de galvalume
Pintura	La casa se encuentra pintada

Descripción de dos cuartos con medio baño ubicados en el lote No.3 de la manzana No. 53

Los cuartos con medio baño cuentan con todos los servicios básicos como son agua, alcantarillado y luz eléctrica.

En los cuartos las paredes son de mampostería y se encuentran enlucidas y pintadas; las columnas son metálicas; el piso es de cerámica; las ventanas son de hierro y vidrio con protecciones metálicas; las puertas son de madera.

El baño tiene cubierta de galvalume asentada sobre perfiles metálicos y el piso es de cerámica.

Especificaciones de los cuartos ubicados en el lote No.3

Elemento	Especificación
Paredes	Mamposteria
Columnas	Perfiles metálicos
Pisos	Cerámica, hormigón simple
Revestimiento de paredes	Mortero
Ventanas	Hierro y vidrio con protecciones metálicas
Puertas	Madera
Cubierta	Planchas de galvalume
Pintura	Los cuartos están pintados

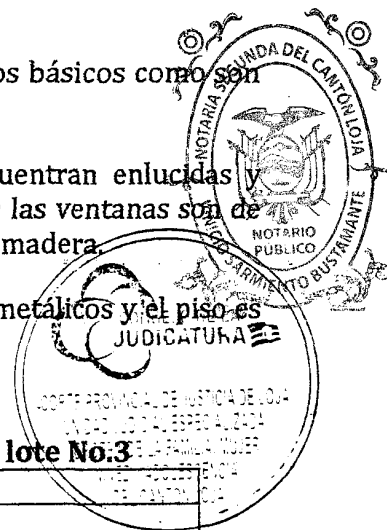

4.2.9 PLANIMETRÍA DEL PREDIO

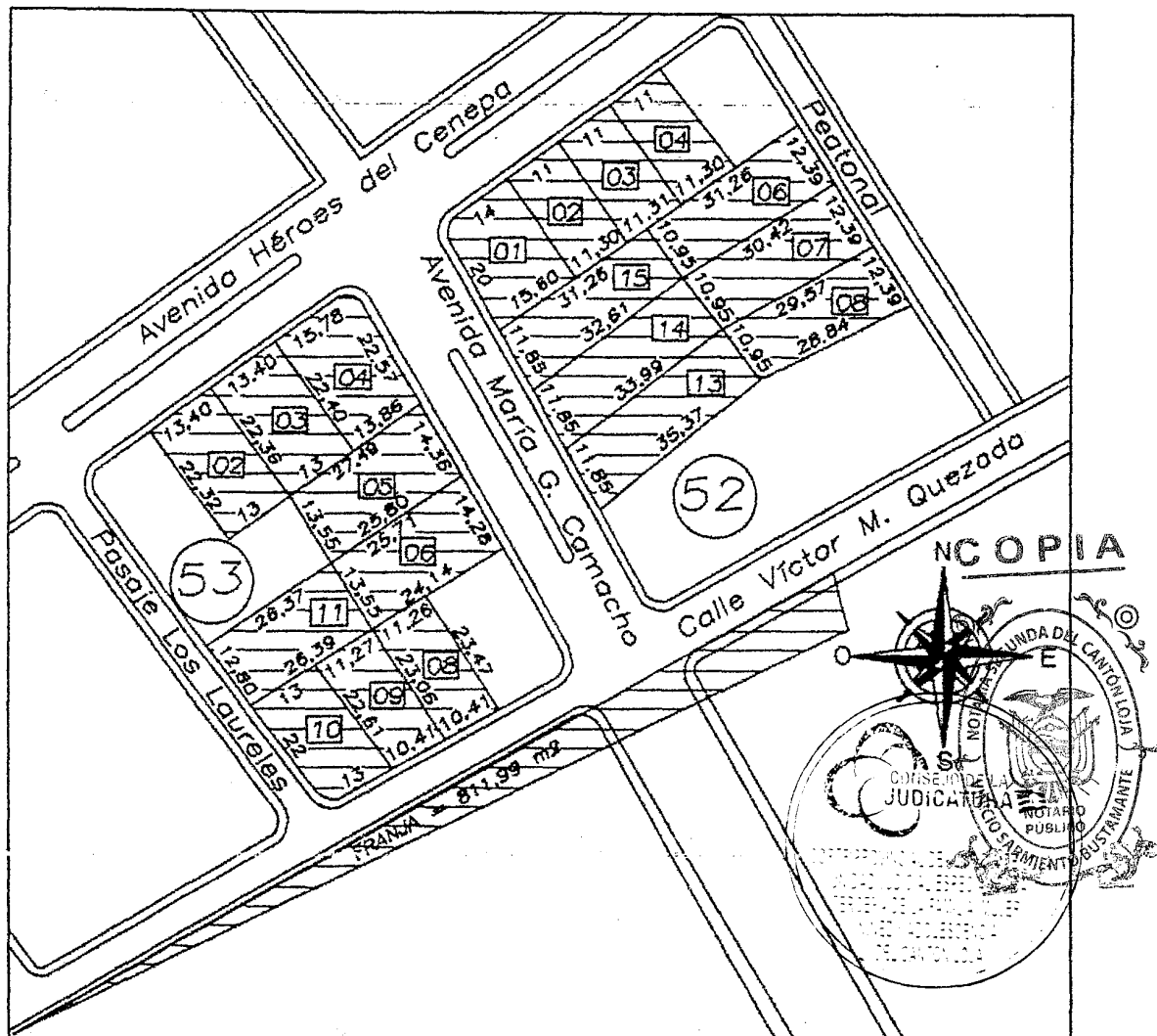

4.3 LOTE DE TERRENO URBANO CON CASA, UBICADO EN LA URBANIZACIÓN LAS PITAS I (CIUDELA DEL CHOFE), PARROQUIA SUCRE DEL CANTÓN LOJA

4.3.1 UBICACIÓN

Provincia: Loja
Cantón: Loja
Parroquia: Sucre
Urbanización: Las Pitas I (Ciudadela del Chofer)

4.3.6 INSCRIPCIÓN EN EL REGISTRO DE LA PROPIEDAD

El lote ha sido inscrito con el No. 2763, en el Registro de la Propiedad de Loja el 7 de noviembre de 1990.

4.3.7 CLASE DE PREDIO

Lote de terreno urbano con casa de dos plantas y un subsuelo.

4.3.8 CARACTERÍSTICAS DE LA PROPIEDAD

Se trata de un lote de terreno esquinero de topografía irregular ubicado en la Urbanización Las Pitás I (Choferes de Loja) de la ciudad de Loja; cuenta con agua potable, alcantarillado y energía eléctrica. Frente a la casa existen dos calles, las cuales no se encuentran asfaltadas pero tienen aceras y bordillos.

En el lote se encuentra construida una casa de dos plantas que tiene el número 26-45. La casa existente en el lote ha recibido mantenimiento por lo que se encuentra en estado regular de conservación.

Descripción de la casa ubicada en el lote

Cerramiento.- Está formado por verjas metálicas pintadas que se apoyan en columnas metálicas y en muros; este cerramiento tiene dos portones metálicos, que permiten el acceso hacia el interior de la vivienda.

Planta baja.- Consta de una sala-comedor, una cocina, un estudio, tres dormitorios, dos baños, una lavandería, gradas hacia el garaje, jardinería, portón frontal con cerámica y gradas externas a la planta alta y terraza.

En la sala-comedor la cubierta es una losa de hormigón armado, enlucida, empastada y pintada, en esta cubierta se ha colocado gypsum y cornisas; las paredes son de mampostería y se encuentran enlucidas, empastadas y pintadas; las ventanas son de metal y vidrio con protecciones metálicas; los pisos son de porcelanato; la puerta es de madera.

En la cocina hay paredes de mampostería, enlucidas, empastadas y pintadas, en la parte superior de las paredes se ha colocado cornisas; la ventana es de hierro y vidrio con protección metálica; existen muebles de madera; hay un mesón recubierto con granito; hay un fregadero; la puerta es de madera; el piso es de porcelanato.

En el estudio hay una puerta de madera; el piso es de cerámica; las paredes son de mampostería y están enlucidas, empastadas y pintadas, en la parte superior de estas paredes se ha colocado cornisas; la ventana es de hierro y vidrio con protección metálica; la cubierta está formada por una losa de hormigón armado que se encuentra enlucida, empastada y pintada.

COPIA

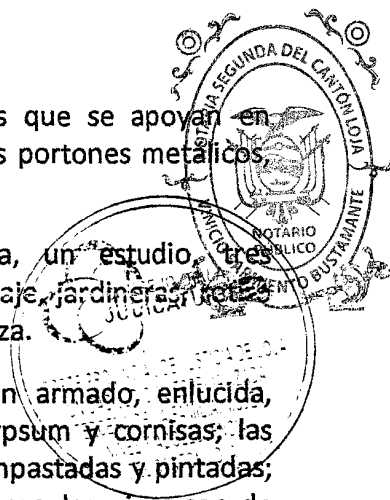

En los dormitorios los pisos son de madera; las puertas son de madera; las paredes son de mampostería y se encuentran enlucidas, empastadas y pintadas, estas paredes cuentan con cornisas en la parte superior; las ventanas son de hierro y vidrio.

En el baño que se encuentra junto a la entrada principal existe un inodoro y un lavamanos; las paredes son de mampostería revestidas con cerámica; la cubierta está constituida por una losa de hormigón armado que se encuentra enlucida, empastada y pintada; la puerta es de madera.

En el baño que se encuentra al lado de los dormitorios hay una puerta de madera; las paredes son de mampostería y están revestidas con cerámica; hay una división de aluminio con vidrio catedral; existe una ducha, un inodoro, un lavamanos, un espejo; el piso es de cerámica.

La lavandería tiene paredes de mampostería, loseta de hormigón armado y un tanque; la lavandería y el tanque tienen cerámica en el interior.

Las gradas de acceso hacia el garaje y las gradas externas a la planta alta y terraza son de hormigón armado; tienen pasamanos formado por viguetas, columnas y balaustros de hormigón armado.

Planta alta.- Consta de tres dormitorios, un mini departamento, un dormitorio con baño, un baño compartido, gradas de acceso hacia la terraza y dos balcones.

En los dormitorios los pisos son de madera y hormigón; las puertas son de madera; las paredes son de mampostería y se encuentran enlucidas y pintadas; las ventanas son de hierro y vidrio; la cubierta está formada por una losa de hormigón que está enlucida y pintada.

En el mini departamento hay piso de cerámica; las paredes son de mampostería y están enlucidas y pintadas; la cubierta está formada por una losa de hormigón armado, que esta enlucida y pintada; las ventanas son de hierro y vidrio; las puertas son de madera.

En el dormitorio con baño hay una puerta de madera; la ventana es de aluminio y vidrio; la cubierta es de hormigón armado y está enlucida y pintada; las paredes son de mampostería y se encuentran enlucidas y pintadas. El baño de este dormitorio cuenta con inodoro, lavamanos, ducha, recubrimiento con cerámica en pisos y paredes.

El baño compartido tiene paredes de mampostería recubiertas con cerámica; tiene inodoro, lavamanos, ducha, cortina; los pisos son de cerámica; la puerta es de madera; la cubierta es una losa de hormigón armado enlucida y pintada. Junto al baño existe un pozo de luz con baldosa de vidrio.

COPIA

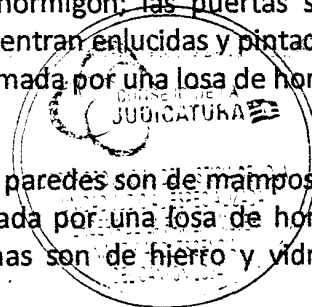

Las gradas de acceso hacia la terraza son de hormigón armado; tienen pasamanos formado por viguetas, columnas y balaustros de hormigón armado.

Los balcones de la casa tienen piso de hormigón armado con pigmento de color; también tienen barandas formadas por viguetas, columnas y balaustros de hormigón armado.

Terraza.- Es de hormigón armado y tiene una cubierta formada por estructura metálica sobre la cual se ha colocado planchas de galvalume y planchas translucidas, además tiene una lavandería; esta terraza cuenta con un pozo de luz con baldosa de vidrio.

Subsuelo.- Consta de tres dormitorios, una cocina, un baño, una lavandería y garaje adoquinado.

En los dormitorios la cubierta está formada por una losa de hormigón armado; las ventanas son de hierro y vidrio; las puertas son de madera; los pisos son de baldosa.

En la cocina hay un mesón de hormigón armado recubierto con cerámica; las paredes son de mampostería y se encuentran revestidas y pintadas; la cubierta es una losa de hormigón armado.

La lavandería tiene paredes de mampostería y una loseta de hormigón armado; las paredes están revestidas con mortero y se encuentran pintadas, mientras que la loseta está recubierta con cerámica.

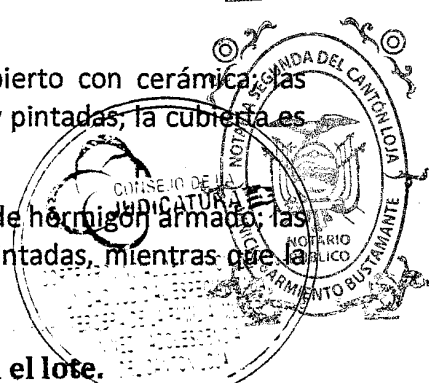

Especificaciones de la casa ubicada en el lote.

Elemento	Especificaciones del subsuelo	Especificaciones de la planta baja	Especificaciones de la planta alta
Paredes	Mamposteria	Mamposteria	Mamposteria
Pisos	Baldosa	Cerámica, porcelanato, hormigón simple, madera	Cerámica, hormigón simple, madera
Revestimiento de paredes	Mortero, cerámica	Mortero, cerámica	Mortero, cerámica
Ventanas	Hierro y vidrio	Hierro y vidrio con protecciones metálicas; metal y vidrio	Aluminio y vidrio; metal y vidrio
Puertas	Madera	Madera	Madera
Cubierta	Losa de hormigón armado	Losa de hormigón armado	Losa de hormigón armado
Pintura	Las paredes se encuentran pintadas	Las paredes se encuentran pintadas	Las paredes se encuentran pintadas

4.4.2 LINDEROS

- Norte: Con terreno del señor Bolívar Chimbo en una extensión de 80,12 metros.
- Sur: Con un callejón que sirve de entrada a la finca del señor José Antonio Benítez en una extensión de 98,47 metros.
- Este: Con terreno del señor José Antonio Benítez en una extensión de 59,52 metros.
- Oeste: Con un camino que conduce a la carretera Panamericana en una extensión de 72,76 metros.

*Hecho con
por parte Sr.
Benítez.*

4.4.3 ÁREA DE TERRENO

Área: 0,61 hectáreas.

4.4.4 CLAVE CATASTRAL

610000000184700

4.4.5 INSCRIPCIÓN EN EL REGISTRO DE LA PROPIEDAD

El lote ha sido inscrito con el No. 1166, en el Registro de la Propiedad de Loja el día 25 de junio de 1981.

4.4.6 CLASE DE PREDIO

Lote de terreno urbano.

4.4.7 CARACTERÍSTICAS DE LA PROPIEDAD

Se trata de un lote de terreno medianero de topografía irregular, ubicado en el sitio Congoya de la parroquia Sucre del cantón Loja; el lote cuenta con agua, pero no tiene luz eléctrica, ni alcantarillado. Frente al lote existe un camino de tierra que conduce hacia la vía Panamericana.

El lote se encuentra en una ladera y tiene cerco de alambre de púas al sur y al este, mientras que al norte y al oeste no tiene cerco; en el interior de este lote solo existe hierba para ganado.

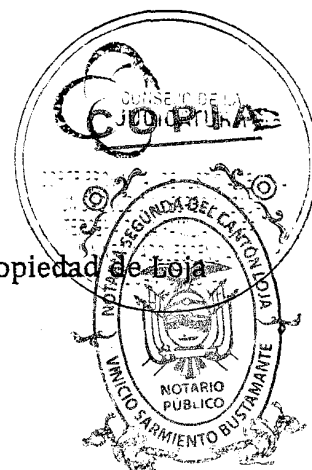

4.4.8 PLANIMETRÍA DEL PREDIO

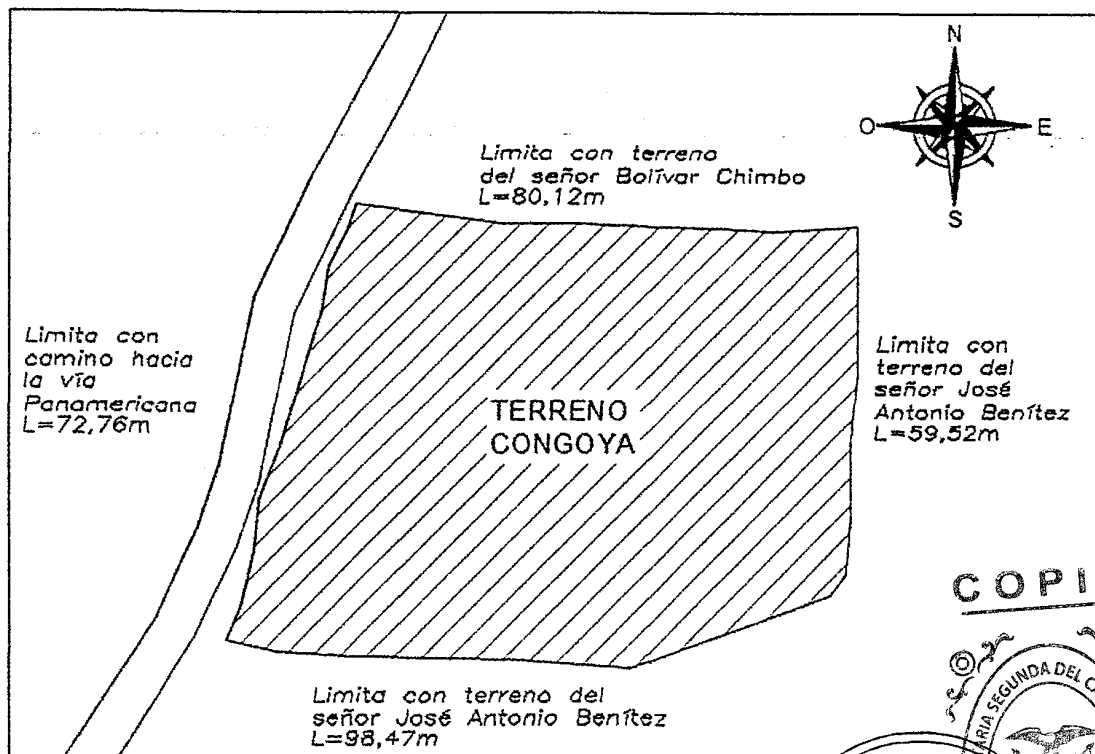

COPIA

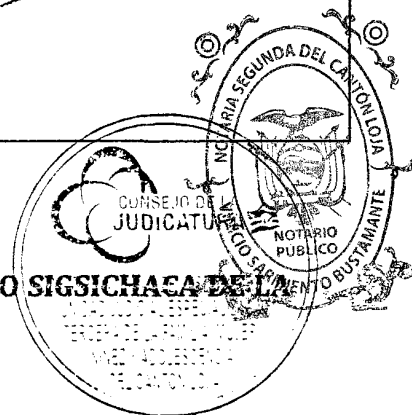

4.5 LOTE DE TERRENO URBANO UBICADO EN EL SITIO SIGSICHACA DE LA PARROQUIA EL VALLE DEL CANTÓN LOJA

4.5.1 UBICACIÓN

Provincia: Loja
Cantón: Loja
Parroquia: El Valle
Barrio: Conzacola
Sitio: Sigsichaca

Descripción	Área (m2)
Casa de hormigón armado	75,49
Casa de madera	53,78
Cuartos de bloque	28,00
Batería sanitaria	10,92

4.5.5 CLAVE CATASTRAL

610007043401600

4.5.6 INSCRIPCIÓN EN EL REGISTRO DE LA PROPIEDAD

El lote ha sido inscrito con el No. 2701, en el Registro de la Propiedad de Loja, el día 28 de junio de 2004.

COPIA

4.5.7 CLASE DE PREDIO

Lote de terreno urbano en el que encuentra construido una casa de hormigón armado, una casa de madera, dos cuartos de bloque y una batería sanitaria.

4.5.8 CARACTERÍSTICAS DE LA PROPIEDAD

Se trata de un lote de terreno medianero de topografía regular ubicado en el sitio denominado Sigsichaca, perteneciente al barrio Conzacola de la ciudad de Loja; cuenta con agua potable, alcantarillado y energía eléctrica. Frente a la casa existe una calle, la cual no se encuentra asfaltada, no tiene aceras y tampoco tiene bordillos.

En el lote se encuentra construida una casa de hormigón, una casa de madera, dos cuartos de bloque y una batería sanitaria; además de las construcciones antes mencionadas en el lote se ha sembrado árboles frutales, yuca y plátano.

Descripción de los inmuebles ubicados en el lote

Casa de hormigón.- Consta de una sala-comedor, una cocina, tres dormitorios y baño completo.

Casa de madera.- Consta de dos dormitorios, una cocina y un cuarto adicional.

Cuartos de bloque.- Son dos cuartos contruidos en mampostería de bloque sin revestir, que tienen cubierta de estructura metálica con planchas de galvalume.

Batería sanitaria.- Tiene inodoro, lavamanos, ducha y lavandería.

Especificaciones de los inmuebles que hay en el lote

Elemento	Especificaciones			
	Casa de hormigón	Casa de madera	Cuartos de bloque	Batería sanitaria
Paredes	Mamposteria	Madera	Bloque	Mamposteria
Pisos	Cerámica, hormigón simple	Madera	Hormigón simple	Cerámica, hormigón simple
Revestimiento de paredes	Mortero, cerámica	No tiene	No tiene	Mortero
Ventanas	Hierro y vidrio	Madera	Metal	Madera y vidrio catedral
Puertas	Madera	Madera	Metal	Madera
Cubierta	Losa de hormigón armado	Planchas de zinc	Planchas de galvalume	Planchas de zinc

COPIA

4.5.9 PLANIMETRÍA DEL PREDIO.

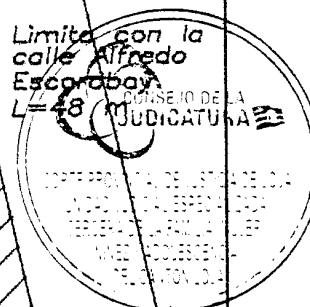
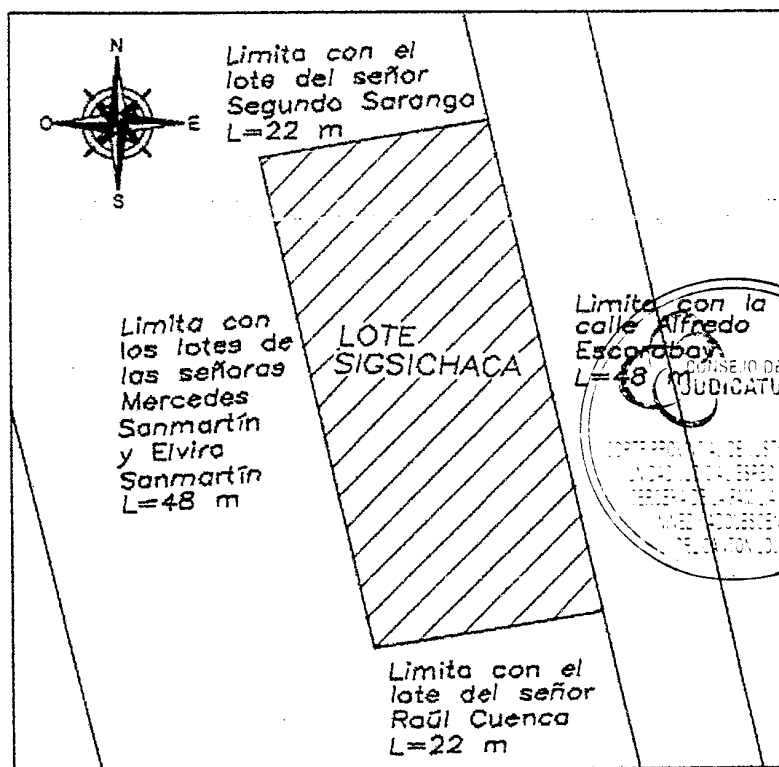



desuato reuense

226

4.6 CERTIFICADO DE INVERSIÓN No. 055090964588

4.6.1 UBICACIÓN

Provincia: Loja

Cantón: Loja

4.6.2 CARACTERÍSTICAS DEL CERTIFICADO DE INVERSIÓN

Institución financiera: Cooperativa de Ahorro y Crédito "Juventud Ecuatoriana Progresista" Ltda.
Número de certificado: 055090964588
Valor: 10.000,00 dólares
Cuenta No.: 786065

COPIA

4.7 PARTICIPACIONES EN LA COMPAÑÍA DE TRANSPORTE DE CARGA LIVIANA "RÍO ZAMORA", CÍA. LTDA

4.7.1 UBICACIÓN

Provincia: Loja

Cantón: Loja

4.7.2 CARACTERÍSTICAS DE LAS PARTICIPACIONES

El señor Floresmilo Sarango Ontaneda tenía cinco Participaciones en la compañía de Transporte de Carga Liviana "Río Zamora", Cía. Ltda. de la ciudad de Loja, las mismas que han sido inscritas el día quince de junio de dos mil doce, en el Registro Mercantil del cantón Loja, bajo el número seiscientos cincuenta, Repertorio número mil cuatrocientos setenta y dos.

4.7.3 CESIÓN DE LAS PARTICIPACIONES

El día viernes, dieciséis de junio de dos mil diecisiete, en la ciudad de Loja, el señor José Floresmilo Sarango Chamba, la señora María Cecilia Sarango Chamba, la señora Nely Sarango Chamba, la señora Marieta Chamba Machuca, el señor Eulogio Sarango Chamba, la señora Luz Victoria Sarango Chamba, la señora Raquel Sarango Chamba y la señora Lourdes Mariela Guamán González como apoderada del señor Klever Orlando Sarango Chamba, ceden a favor del señor Marco Fabricio Iñiguez Iñiguez, todos los derechos y acciones, sobre las cinco participaciones, que el causante tenía en la compañía de Transporte de Carga Liviana "Río Zamora", Cía. Ltda de la ciudad de Loja. La escritura pública de la Cesión de Participaciones, se ha celebrado y otorgado en la Notaría Octava del cantón Loja.





doscientos setenta y siete

227

4.8 CAMIONETA MAZDA DE PLACA LBA1765 DEL AÑO 2010

4.8.1 UBICACIÓN

Provincia: Loja

Cantón: Loja

4.8.2 CARACTERÍSTICAS DE LA CAMIONETA.

Marca: MAZDA

Modelo: BT-50 CS 4x2 STD GAS 2.2 FL

Placa: LBA1765

Color: BLANCO

Año: 2010

Número de motor: F2858460

Clase: CAMIONETA

Tipo: CAJÓN

Cilindraje: 2200 cc

Chasis: 8LFUNY02FAM000211

Número de puertas: 2

4.8.3 ESTADO DE LA CAMIONETA

El vehículo de referencia se encuentra en un estado de conservación acorde con su antigüedad.

4.8.4 CESIÓN DE DERECHOS DE LA CAMIONETA

En la ciudad de Loja del cantón Loja, el día dieciséis de junio de dos mil diecisiete, el señor José Floresmilo Sarango Chamba, la señora María Cecilia Sarango Chamba, la señora Nely Sarango Chamba, la señora Marieta Chamba Machuca, el señor Eulogio Sarango Chamba, la señora Luz Victoria Sarango Chamba, la señora Raquel Sarango Chamba y la señora Lourdes Mariela Guamán González como apoderada del señor Klever Orlando Sarango Chamba, ceden a favor del señor Marco Fabricio Iñiguez Iñiguez, todos los derechos y acciones, sobre la camioneta MAZDA, de placa LBA1765, del año 2010, conforme al contrato de cesión de derechos, celebrado en la Notaria Octava del cantón Loja.

COPIA



5 AVALUO

Para la valoración se empleó el método comparativo o de mercado, obteniéndose los valores que se indican a continuación.

5.1 AVALUO DE UNA FINCA UBICADA EN EL BARRIO SANTA BÁRBARA DE LA PARROQUIA ZUMBI DEL CANTÓN CENTINELA DEL CÓNDOR, PROVINCIA DE ZAMORA CHINCHIPE.

Descripción	Área (hectárea)	Precio (dólares/ hectárea)	Precio total (dólares)
Finca	21,10	800,00	16.880,00
Total:			16.880,00

5.2 AVALUO DE LA URBANIZACIÓN UBICADA EN EL BARRIO LOS LAURELES DE LA PARROQUIA ZUMBI DEL CANTÓN CENTINELA DEL CÓNDOR, PROVINCIA DE ZAMORA CHINCHIPE.

COPIA

LOTE No.2 DE LA MANZANA No.53 CON CASA

Descripción	Área (m2)	Precio (dólares/m2)	Precio total (dólares)
Lote No.2 de la manzana No.53	294,89	47,65	14.051,51
Casa ubicada en el lote No.2	74,00	289,38	21.414,12
Subtotal:			35.465,63



LOTE No.3 DE LA MANZANA No.53 CON DOS CUARTOS

Descripción	Área (m2)	Precio (dólares/m2)	Precio total (dólares)
Lote No.3 de la manzana No.53	295,68	47,65	14.089,15
Cuartos ubicados en el lote No.3	29,98	289,38	8.675,61
Subtotal:			22.764,76

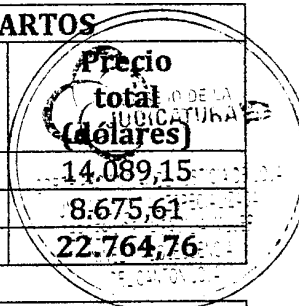

FRANJA DE TERRENO

Descripción	Área (m2)	Precio (dólares/m2)	Precio total (dólares)
Franja de terreno	811,99	42,00	34.103,58
Subtotal:			34.103,58

LOTES DE LA MANZANA No.53			
Descripción	Área (m2)	Precio (dólares/m2)	Precio total (dólares)
Lote No.4 de la manzana No.53	333,75	47,65	15.903,19
Lote No.5 de la manzana No.53	371,79	47,65	17.715,79
Lote No.6 de la manzana No.53	366,95	47,65	17.485,17
Lote No.8 de la manzana No.53	252,21	47,65	12.017,81
Lote No.9 de la manzana No.53	247,71	47,65	11.803,38
Lote No.10 de la manzana No.53	290,03	47,65	13.819,93
Lote No.11 de la manzana No.53	328,61	47,65	15.658,27
Subtotal:			104.403,54

LOTES DE LA MANZANA No.52			
Descripción	Área (m2)	Precio (dólares/m2)	Precio total (dólares)
Lote No.1 de la manzana No.52	294,87	42,00	12.384,54
Lote No.2 de la manzana No.52	225,82	42,00	9.484,44
Lote No.3 de la manzana No.52	228,06	42,00	9.578,52
Lote No.4 de la manzana No.52	230,13	42,00	9.665,46
Lote No.6 de la manzana No.52	359,26	42,00	15.088,92
Lote No.7 de la manzana No.52	348,92	42,00	14.654,64
Lote No.8 de la manzana No.52	338,58	42,00	14.220,36
Lote No.13 de la manzana No.52	392,92	42,00	16.502,64
Lote No.14 de la manzana No.52	377,96	42,00	15.874,32
Lote No.15 de la manzana No.52	363,01	42,00	15.246,42
Subtotal:			132.700,26

VALOR TOTAL DE LA URBANIZACIÓN UBICADA EN EL BARRIO LOS LAURELES	
Descripción	Precio total (dólares)
Lote No.2 de la manzana No.53 con casa	35.465,63
Lote No.3 de la manzana No.53 con cuartos	22.764,76
Franja de terreno	34.103,58
Lotes de la manzana No.53	104.403,54
Lotes de la manzana No.52	132.700,26
Total:	329.437,77

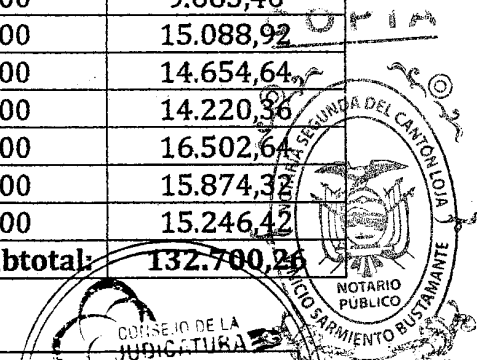

5.3 AVALUO DE UN LOTE DE TERRENO URBANO CON CASA, UBICADO EN LA URBANIZACIÓN LAS PITAS I (CIUADELA DEL CHOFER) DE LA CIUDAD DE LOJA

Descripción	Área (m2)	Precio (dólares/m2)	Precio total (dólares)
Lote de terreno	223,70	165,00	36.910,50
Casa dentro del lote	310,00	365,00	113.150,00
Subtotal:			150.060,50

5.4 AVALUO DE UN LOTE DE TERRENO URBANO UBICADO EN EL SITIO CONGOYA, PERTENECIENTE A LA PARROQUIA SUCRE DEL CANTÓN Y PROVINCIA DE LOJA

Descripción	Área (m2)	Precio (dólares/m2)	Precio total (dólares)
Lote de terreno	6100	13	79.300,00
Total:			79.300,00

5.5 AVALUO DE UN LOTE DE TERRENO URBANO UBICADO EN EL SITIO SIGSICHACA DE LA PARROQUIA EL VALLE DEL CANTÓN LOJA.

Descripción	Área (m2)	Precio (dólares/m2)	Precio total (dólares)
Lote de terreno	1.056,00	116,00	122.496,00
Casa de hormigón armado	75,49	355,00	26.798,95
Casa de madera	53,78	100,00	5.378,00
Cuartos de bloque	28,00	215,00	6.020,00
Batería sanitaria	10,92	295,00	3.221,40
Total:			163.914,35

5.6 AVALUO DEL CERTIFICADO DE INVERSIÓN No. 055090964588

Descripción	Precio total (dólares)
Certificado de inversión no. 055090964588	10.000,00
	10.000,00

5.7 AVALUO DE LAS PARTICIPACIONES EN LA COMPAÑÍA DE TRANSPORTE DE CARGA LIVIANA "RÍO ZAMORA", CÍA. LTDA.

Descripción	Precio total (dólares)
Participaciones en la Compañía de Transporte de Carga Liviana "Río Zamora", Cía. Ltda.	50,00
	50,00

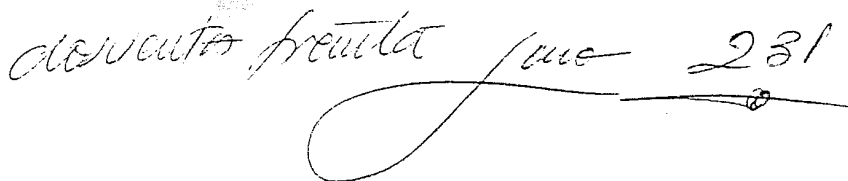

Descripción	Precio total (dólares)
Camioneta MAZDA de placa LBA1765 del año 2010	7.000,00
	7.000,00

Descripción	Precio total (dólares)
Finca ubicada en el barrio Santa Bárbara de la parroquia Zumbi del cantón Centinela del Cóndor, provincia de Zamora Chinchipe	16.880,00
Urbanización ubicada en el barrio Los Laureles de la parroquia Zumbi del cantón Centinela del Cóndor	329.437,77
Lote de terreno urbano con casa, ubicado en la urbanización Las Pitas I de la ciudad de Loja	150.060,50
Lote de terreno urbano ubicado en el sitio Congoya de la ciudad de Loja	79.300,00
Lote de terreno urbano ubicado en el sitio Sigsichaca de la ciudad de Loja	163.914,35
Certificado de Inversión no. 055090964588	10.000,00
Participaciones en la Compañía de Transporte de Carga Liviana "Río Zamora", Cía. Ltda.	50,00
Camioneta MAZDA de placa LBA1765 del año 2010	7.000,00
Total:	756.642,62

UNA COSA DE LA
PROPIEDAD DE LA

Dando cumplimiento al numeral 6 del artículo 342 del Código Orgánico General de Procesos, el señor José Floresmilo Sarango Chamba(1104495666), la señora María Cecilia Sarango Chamba(1103758429), la señora Nely Sarango Chamba(1102334545), la señora Marieta Chamba Machuca(1900157817), el señor Eulogio Sarango Chamba(0701641284), la señora Luz Victoria Sarango Chamba(1103066476) y la señora Raquel Sarango Chamba(1103264352), quienes se encuentran en posesión de los bienes del extinto señor Floresmilo Sarango Ontaneda, manifiestan que **“no han visto, ni han oído que otras personas hayan tomado alguna de las cosas correspondientes a la herencia o que se hallaban en alguna propiedad de la persona fallecida”**, para constancia firman un documento que se anexa al Informe Pericial.



Asociación Cuarenta y Tres 243

8 DECLARACIÓN JURAMENTADA

Declaro bajo juramento que el informe es independiente e imparcial y el resultado corresponde a mi real convicción profesional, así como toda la información plasmada en el mismo es real y fehaciente.

Particular que pongo en su conocimiento Señora Jueza, para los fines legales respectivos.

Atentamente,

Ing. Edwin Manuel Arias Rodríguez
Perito del Consejo de la Judicatura
No. Calificación 1236131

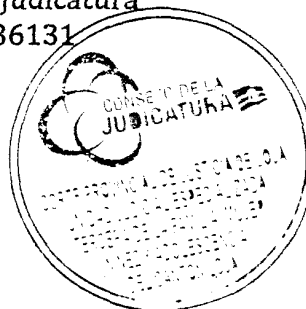

COPIA



Edwin Manuel Arias Rodríguez
Edwin Manuel Arias Rodríguez

INGENIERO CIVIL

Loja, 12 de enero de 2018

DRA. YHELENNÁ ANGÉLICA LOJAN ARMIJOS
JUEZA DE LA UNIDAD JUDICIAL DE LA FAMILIA, MUJER, NIÑEZ Y
ADOLESCENCIA DEL CANTÓN LOJA DE LA PROVINCIA DE LOJA

En su despacho:

Por medio del presente, me dirijo a usted, con la finalidad de entregarle los siguientes documentos correspondientes al proceso No. 11203-2017-01459.

- Informe Pericial de Inventario y Avalúo de los bienes del extinto señor Floresmilo Sarango Ontaneda, en el que se incluyen los bienes solicitados por el señor Marco Fabricio Iñiguez Iñiguez en la Audiencia Oral del 9 de enero de 2018, cabe señalar que la inclusión de estos bienes fue aceptada por la parte Actora y su representante legal.
- Un CD
- Factura

También me permito informarle muy respetuosamente que el Acta de Inventario y el documento de cumplimiento del numeral 6 del artículo 342 del Código Orgánico General de Procesos, se han elaborado, pero no se los entrega debido a que la parte Actora aún no los termina de legalizar, por tal motivo, cuando estos documentos sean legalizados los procederé a entregar.

Atentamente,

Edwin Manuel Arias Rodríguez

Ing. Edwin Manuel Arias Rodríguez
PERITO DEL CONSEJO DE LA JUDICATURA

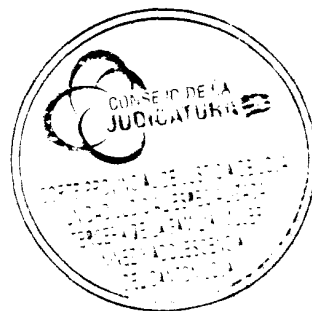

Juicio No. 11203-2017-01459

UNIDAD JUDICIAL DE FAMILIA, MUJER, NINEZ Y ADOLESCENCIA CON SEDE EN EL CANTÓN LOJA, PROVINCIA DE LOJA DE LOJA. Loja, lunes 15 de enero del 2018, las 13h22. Continuando con la tramitación del presente proceso para los fines legales consiguientes, pónganse en conocimiento de los sujetos procesales el informe pericial, emitido por el Ing. Edwin Manuel Arias, a fin de que se pronuncien del mismo en el término de 72 horas; y, en vista de que la audiencia de fecha 09 de enero de 2018 a las 08h50 fue suspendida se señala para el día 05 de febrero del 2018 a las 09h45, en la sala de Audiencias Nro. 5 de esta Unidad Judicial, a fin de que se reanude dicha Audiencia, a la cual deberán comparecer las partes personalmente o por intermedio de un procurador judicial con poder amplio y suficiente en cuanto a derecho se requiere, el mismo que necesariamente deberá contener cláusula especial para transigir. Se advierte que en caso de no comparecer a la audiencia se aplicará lo previsto en el Artículo 87 del COGEP.- Hágase saber.

COPIA

LOJAN ARMIJOS YHELENNNA ANGELICA
JUEZA DE LA UNIDAD JUDICIAL

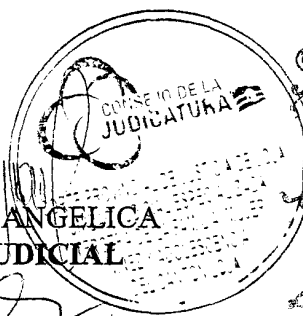

En Loja, lunes quince de enero del dos mil dieciocho, a partir de las trece horas y veinte y dos minutos, mediante boletas judiciales notifiqué el AUTO que antecede a: CHAMBA MACHUCA MARIETA, SARANGO CHAMBA EULOGIO, SARANGO CHAMBA JOSE FLORESMILO, SARANGO CHAMBA LUZ VICTORIA, SARANGO CHAMBA MARIA CECILIA, SARANGO CHAMBA NELY, SARANGO CHAMBA RAQUEL en la casilla No. 368 y correo electrónico fidealva1976@yahoo.com, en el casillero electrónico No. 0703248377 del Dr./Ab. FIDELINA DEL CARMEN ALVAREZ RAMIREZ. EDWIN MANUEL RODRIGUEZ en el correo electrónico edwin_manuel_arias@hotmail.com; IÑIGUEZ IÑIGUEZ MARCO FABRICIO en la casilla No. 877 y correo electrónico ruilovasanchezantonio@gmail.com, en el casillero electrónico No. 1103931539 del Dr./Ab. ANTONIO ISRAEL RUILOVA SÁNCHEZ; en la casilla No. 877 y correo electrónico consultoriojuridicoruilova@hotmail.es. No se notifica a SARANGO CHAMBA KLEVER

ACTA DE INVENTARIO EN EL JUICIO No. 11203-2017-01459

En la ciudad de Loja, a las 10H00 del día 14 de noviembre de 2017, dando cumplimiento a lo dispuesto por la Dra. Yhelenna Angélica Loján Armijos, Jueza de la Unidad Judicial de la Familia, Mujer, Niñez y Adolescencia del cantón Loja, se realizó la diligencia de Inventario y Avalúo de los bienes del extinto señor Floresmilo Sarango Ontaneda; para dejar constancia de este hecho se suscribe la presente Acta de Inventario, la misma que contiene las siguientes cláusulas.

Primera.- Comparecientes.- Comparecen los solicitantes: señor José Floresmilo Sarango Chamba, ecuatoriano, cédula de identidad 1104495666, domiciliado en la ciudad de Loja; señora María Cecilia Sarango Chamba, ecuatoriana, cédula de identidad 1103758429, domiciliada en la ciudad de Loja; señora Nely Sarango Chamba, ecuatoriana, cédula de identidad 1102334545, domiciliada en la ciudad de Loja; señora Marieta Chamba Machuca, ecuatoriana, cédula de identidad 1900157817, domiciliada en la ciudad de Loja; señor Eulogio Sarango Chamba, ecuatoriano, cédula de identidad 0701641284, domiciliado en la ciudad de Loja; señora Luz Victoria Sarango Chamba, cédula de identidad 1103066476, domiciliada en la ciudad de Loja; señora Raquel Sarango Chamba, cédula de identidad 1103264352, domiciliada en la ciudad de Loja; el Perito Ing. Edwin Manuel Arias Rodríguez, cédula de identidad 1900390277, domiciliado en la ciudad de Loja; los testigos: señor Humberto Juventino Ordoñez Jaramillo, cédula de identidad 1101272860, domiciliado en la ciudad de Loja y la señora Martha Graciela Condo, cédula de identidad 1100447646, domiciliada en la ciudad de Loja.

Segunda.- Antecedentes.- El día 14 de julio de 2017, previo sorteo realizado a través del Sistema Informático Pericial de la Función Judicial se designa en calidad de Perito al Ing. Edwin Manuel Arias Rodríguez, para realizar la diligencia de Inventario y Avalúo de los bienes del señor Floresmilo Sarango Ontaneda, quien falleció el día 20 de enero de 2017 sin dejar testamento.

Tercera.- Inventario y Avalúo.- Los bienes inmuebles inventariados y valuados son los siguientes:

1. FINCA UBICADA EN EL BARRIO SANTA BÁRBARA DE LA PARROQUIA ZUMBI DEL CANTÓN CENTINELA DEL CÓNDOR, PROVINCIA DE ZAMORA CHINCHIPE.- Ubicada en el barrio Santa Bárbara del cantón Centinela de Córdor, provincia de Zamora Chinchipe. Los linderos y dimensiones del inmueble son: Norte: con el lote Nro. 60 en 290 m(N 87-30 E); Sur: con el lote Nro. 54 en 46 m(S 10-45 O), 184 m(S 77-15 O), 87 m(S 66-00 O) y con el lote Nro. 48 en 131 m(N 54-00 O) y 105 m(N 68-15 O); Este: con el lote Nro. 59 en 190 m(S 33-30 E), 120 m(S 51-15 E), 76 m(S 26-30 E), 100 m(S 10-45 E) y con el lote No. 55 en 54 m(S 8-30 O); Oeste: con el lote Nro. 52 en una extensión de 62 m(N 42-15 E), 169 m(N 5-30), 135 m(N 40-45 O), 119 m(N 15-00 O). El área total del terreno es de 21,10 Ha. La finca se encuentra en una ladera que tiene una gran desnivel y está cercada con alambre de púas; en el interior de la

misma se ha sembrado hierba para crianza de ganado, también existe plátano, café, árboles frutales, madera de cedro y guayacán.

El Perito avalúo este inmueble en 16.880 dólares de los Estados Unidos de América.

2. URBANIZACIÓN UBICADA EN EL BARRIO LOS LAURELES DE LA PARROQUIA ZUMBI DEL CANTÓN CENTINELA DEL CÓNDOR, PROVINCIA DE ZAMORA CHINCHIPE.-Se trata de una urbanización ubicada en un terreno de topografía regular, en el barrio Los Laureles de la ciudad de Zumbi, cantón Centinela del Cóndor, provincia de Zamora Chinchipe. Está urbanización ha sido denominada Los Laureles, tiene tres manzanas: 04, 52, 53 y una franja de terreno; el extinto señor Floresmilo Sarango Ontaneda, era propietario de la franja de terreno y tenía lotes en las manzanas 52 y 53 conforme se indica a continuación.

Lotes del señor Floresmilo Sarango en la urbanización Los Laureles	
Manzana	Lotes
52	1,2,3,4,6,7,8,13,14,15
53	2,3,4,5,6,8,9,10,11

COPIA

Al tratarse de una urbanización cada uno de los lotes tiene sus propios linderos conforme se indica a continuación:

LOTES DE LA MANZANA No. 53	
Número de lote	Linderos
2	Norte: Con avenida Héroes del Cenepa en 13,40 metros
	Sur: Con lote No. 12 en 13 metros
	Este: Con lote No. 3 en 22,36 metros
	Oeste: Con lote No. 1 en 22,32 metros
3	Norte: Con avenida Héroes del Cenepa en 13,40 metros
	Sur: Con lote No. 5 en 13 metros
	Este: Con lote No. 4 en 22,40 metros
	Oeste: Con lote No. 2 en 22,36 metros
4	Norte: Con avenida Héroes del Cenepa en 15,78 metros
	Sur: Con lote No. 5 en 13,86 metros
	Este: Con avenida María G. Camacho en 22,57 metros
	Oeste: Con lote No. 3 en 22,40 metros
5	Norte: Con lotes No.3 y No.4 en 27,49 metros
	Sur: Con lote No. 6 en 25,80 metros
	Este: Con avenida María G. Camacho en 14,36 metros
	Oeste: Con lote No. 12 en 13,55 metros
6	Norte: Con lote No.5 en 25,71 metros
	Sur: Con lotes No.7 y No.8 en 24,14 metros
	Este: Con avenida María G. Camacho en 14,28 metros
	Oeste: Con lote No. 11 en 13,55 metros

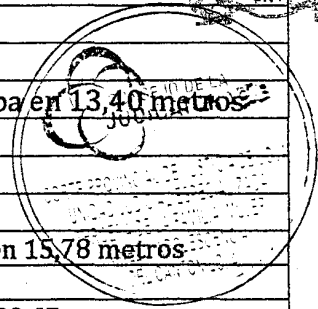

8	Norte: Con el lote No.6 en 11,26 metros
	Sur: Con calle Víctor Manuel Quezada en 10,41 metros
	Este: Con lote No.7 en 23,47 metros
	Oeste: Con lote No. 9 en 23,06 metros
9	Norte: Con lote No.11 en 11,27 metros
	Sur: Con calle Víctor Manuel Quezada en 10,41 metros
	Este: Con lote No.8 en 23,06 metros
	Oeste: Con lote No. 10 en 22,61 metros
10	Norte: Con lote No.11 en 13 metros
	Sur: Con calle Víctor Manuel Quezada en 13 metros
	Este: Con lote No. 9 en 22,61 metros
	Oeste: Con pasaje Los Laureles en 22 metros
11	Norte: Con lote No.12 en 26,37 metros
	Sur: Con lotes No.9 y No.10 en 26,39 metros
	Este: Con lote No. 6 en 13,55 metros
	Oeste: Con pasaje Los Laureles en 12,80 metros

LOTES DE LA MANZANA No. 52	
Número de lote	Linderos
1	Norte: Con avenida Héroes del Cenepa en 14 metros
	Sur: Con lote No. 15 en 15,60 metros
	Este: Con lote No. 2 en 20 metros
	Oeste: Con avenida María G. Camacho en 20 metros
2	Norte: Con avenida Héroes del Cenepa en 11 metros
	Sur: Con lote No. 15 en 11,30 metros
	Este: Con lote No. 3 en 20 metros
	Oeste: Con lote No. 1 en 20 metros
3	Norte: Con avenida Héroes del Cenepa en 11 metros
	Sur: Con lotes No.6 y No.15 en 11,31 metros
	Este: Con lote No. 4 en 20 metros
	Oeste: Con lote No. 2 en 20 metros
4	Norte: Con avenida Héroes del Cenepa en 11 metros
	Sur: Con lote No. 6 en 11,30 metros
	Este: Con lote No. 5 en 20 metros
	Oeste: Con lote No. 3 en 20 metros
6	Norte: Con lotes No.3, No.4 y No.5 en 31,26 metros
	Sur: Con lote No. 7 en 30,42 metros
	Este: Con paso Peatonal en 12,39 metros
	Oeste: Con lote No. 15 en 10,95 metros
7	Norte: Con lote No. 6 en 30,42 metros
	Sur: Con lote No. 8 en 29,57 metros
	Este: Con paso Peatonal en 12,39 metros
	Oeste: Con lote No. 14 en 10,95 metros
8	Norte: Con lote No. 7 en 29,57 metros
	Sur: Con área verde en 28,84 metros
	Este: Con paso Peatonal en 12,39 metros
	Oeste: Con lote No. 13 en 10,95 metros

COPIA

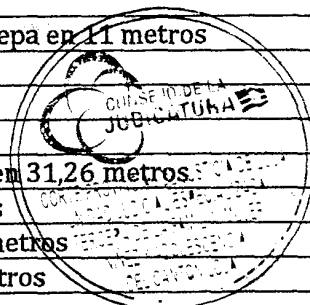

13	Norte: Con lote No. 14 en 33,99 metros
	Sur: Con lotes No.10, No.11 y No.12 en 35,37 metros
	Este: Con lote No. 8 en 10,95 metros
	Oeste: Con avenida María G. Camacho en 11,85 metros
14	Norte: Con lote No. 15 en 32,61 metros
	Sur: Con lote No. 13 en 33,99 metros
	Este: Con lote No. 7 en 10,95 metros
	Oeste: Con avenida María G. Camacho en 11,85 metros
15	Norte: Con lotes No.1, No.2 y No.3 en 31,26 metros
	Sur: Con lote No. 14 en 32,61 metros
	Este: Con lote No. 6 en 10,95 metros
	Oeste: Con avenida María G. Camacho en 11,85 metros

FRANJA DE TERRENO	
Número de lote	Linderos
FRANJA	Norte: Con calle Víctor Manuel Quezada en 166,07 metros
	Sur: Con Colegio Zumbi en 163,68 metros
	Este: Con Colegio Zumbi en 10,39 metros

COPIA

El Perito avalúo este inmueble en 329.437,77 dólares de los Estados Unidos de América

3. LOTE DE TERRENO URBANO CON CASA, UBICADO EN LA URBANIZACIÓN LAS PITAS I DE LA PARROQUIA SUCRE DEL CANTÓN LOJA.- Se sitúa en la urbanización Las Pitass I de la parroquia Sucre del cantón Loja. Los linderos y dimensiones del inmueble son: Norte: con el lote de José Vásquez en una extensión de 18 metros; Sur: con la calle Guillermo Arturo Bailón en una extensión de 18 metros; Este: con el lote de Carlos Cueva en una extensión de 12,50 metros; Oeste: con la calle Alfredo Escarabay en una extensión de 12,50 metros. El área total del terreno es de 223,70 m². En el lote se encuentra construida una casa de dos plantas y un subsuelo, que tiene el número 26-45 y un área de construcción de 310 m². La casa existente en el lote ha recibido mantenimiento por lo que se encuentra en estado regular de conservación. Esta casa tiene cerramiento, planta baja, planta alta, terraza, subsuelo y se encuentra pintada.

El Perito avalúo este inmueble en 150.060,50 dólares de los Estados Unidos de América.

4. LOTE DE TERRENO URBANO UBICADO EN EL SITIO CONGOYA PERTENECIENTE A LA PARROQUIA SUCRE DEL CANTÓN Y PROVINCIA DE LOJA.- Ubicado en el sitio Congoya de la parroquia Sucre del cantón Loja. Los linderos y dimensiones del inmueble son: Norte: con terreno del señor Bolívar Chimbo en una extensión de 80,12 metros; Sur: con un callejón que sirve de entrada a la finca del señor José Antonio Benítez en una extensión de 98,47 metros; Este: con terreno del señor José Antonio Benítez en una extensión de 59,52 metros; Oeste: con un camino que conduce a la carretera Panamericana en una extensión de 72,76 metros. El área total del terreno es

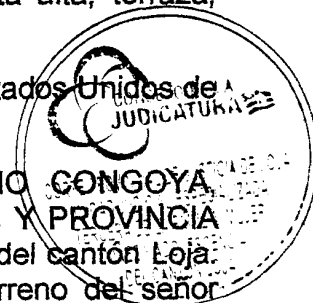
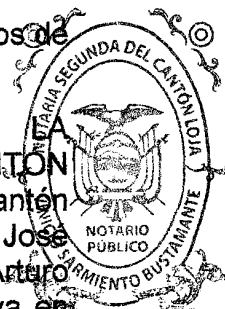

de 0,61 Ha. El lote se encuentra en una ladera y tiene cerco de alambre de púas al sur y al este, mientras que al norte y al oeste no tiene cerco; en el interior de este lote solo existe hierba para la crianza de ganado.

El Perito avalúo este inmueble en 79.300,00 dólares de los Estados Unidos de América.

5. LOTE DE TERRENO UBICADO EN EL SITIO SIGSICHACA DE LA PARROQUIA EL VALLE DEL CANTÓN LOJA.-Se sitúa en el sitio Sigsichaca de la parroquia El Valle del cantón Loja. Los linderos y dimensiones del inmueble son: Norte: con el lote del señor Segundo Sarango en una extensión de 22 metros; Sur: con el lote del señor Raúl Cuenca en una extensión de 22 metros; Este: con la calle Alfredo Escarabay en una extensión de 48 metros; Oeste: con los lotes de las señoras Mercedes Sanmartín y Elvira Sanmartín en una extensión de 48 metros. El área total del terreno es de 1.056 m². En el lote se encuentran construidos los siguientes inmuebles: una casa de hormigón, una casa de madera, dos cuartos de bloque y una batería sanitaria; además de las construcciones antes mencionadas en el lote se ha sembrado árboles frutales, yuca y plátano.

El Perito avalúo este inmueble en 163.914,35 dólares de los Estados Unidos de América.

6. CERTIFICADO DE INVERSIÓN.- El señor Floresmilo Sarango Ontaneda tenía un Certificado de Inversión por 10.000,00 dólares en la Cooperativa de Ahorro y Crédito "Juventud Ecuatoriana Progresista", Ltda.

7. PARTICIPACIONES EN LA COMPAÑÍA DE TRANSPORTE DE CARGA LIVIANA "RÍO ZAMORA", CÍA. LTDA.- El extinto Floresmilo Sarango Ontaneda tenía cinco Participaciones en la compañía de Transporte de Carga Liviana "Río Zamora", Cía. Ltda. de la ciudad de Loja, las mismas que han sido inscritas el día quince de junio de dos mil doce, en el Registro Mercantil del cantón Loja, bajo el número seiscientos cincuenta, Repertorio número mil cuatrocientos setenta y dos.

Cesión de las participaciones.- El día viernes, dieciséis de junio de dos mil diecisiete, en la ciudad de Loja, el señor José Floresmilo Sarango Chamba, la señora María Cecilia Sarango Chamba, la señora Nely Sarango Chamba, la señora Marieta Chamba Machuca, el señor Eulogio Sarango Chamba, la señora Luz Victoria Sarango Chamba, la señora Raquel Sarango Chamba y la señora Lourdes Mariela Guamán González como apoderada del señor Klover Orlando Sarango Chamba, ceden a favor del señor Marco Fabricio Triguiez Iñiguez, todos los derechos y acciones, sobre las cinco participaciones, que el causante tenía en la compañía de Transporte de Carga Liviana "Río Zamora", Cía. Ltda de la ciudad de Loja. La escritura pública de la Cesión de Participaciones, se ha celebrado y otorgado en la Notaria Octava del cantón Loja.

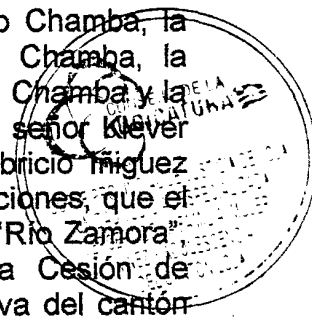

El Perito avalúo estas Participaciones en 50,00 dólares de los Estados Unidos de América.

8. CAMIONETA MAZDA DE PLACA LBA1765 DEL AÑO 2010.- Se trata de una camioneta Marca MAZDA de color blanco del año 2010; modelo BT-50 CS 4x2 STD GAS 2.2 FL; placa LBA1765; número de motor F2858460 y chasis 8LFUNY02FAM000211.

Cesión de los derechos de la camioneta.- En la ciudad de Loja del cantón Loja, el día viernes, dieciséis de junio de dos mil diecisiete, el señor José Floresmilo Sarango Chamba, la señora María Cecilia Sarango Chamba, la señora Nely Sarango Chamba, la señora Marieta Chamba Machuca, el señor Eulogio Sarango Chamba, la señora Luz Victoria Sarango Chamba, la señora Raquel Sarango Chamba y la señora Lourdes Mariela Guamán González como apoderada del señor Klever Orlando Sarango Chamba, ceden a favor del señor Marco Fabricio Iñiguez Iñiguez, todos los derechos y acciones, sobre la camioneta MAZDA, de placa LBA1765, del año 2010, conforme al contrato de cesión de derechos, celebrado en la Notaria Octava del cantón Loja.

El Perito avalúo esta Camioneta en 7.000,00 dólares de los Estados Unidos de América. **COPIA**

Cuarta.- Valor total de los bienes inmuebles valuados.- El valor total de los bienes inmuebles valuados asciende a 756.642,62 dólares de los Estados Unidos de América. En el siguiente cuadro consta el detalle y valor de cada uno de los bienes valuados.

Descripción	Precio total (dólares)
Finca ubicada en el barrio Santa Bárbara de la parroquia Zumbi del cantón Centinela del Cóndor, provincia de Zamora Chinchipe	16.880,00
Urbanización ubicada en el barrio Los Laureles de la parroquia Zumbi del cantón Centinela del Cóndor	329.437,77
Lote de terreno urbano con casa, ubicado en la urbanización Las Pitas I de la ciudad de Loja	150.060,50
Lote de terreno urbano ubicado en el sitio Congoya de la ciudad de Loja	79.300,00
Lote de terreno urbano ubicado en el sitio Sigsichaca de la ciudad de Loja	163.914,35
Certificado de Inversión	10.000,00
Participaciones en la Compañía de Transporte de Carga Liviana "Río Zamora", Cía. Ltda.	50,00
Camioneta MAZDA de placa LBA1765 del año 2010	7.000,00
Total:	756.642,62

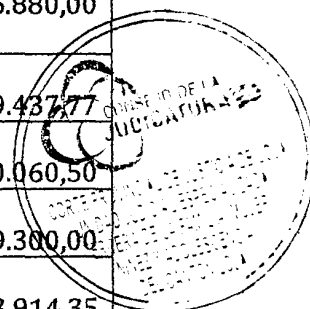



Arteses con y/s

CT2

Cuarta.- Se deja constancia que bajo juramento, los herederos manifestaron que no hay más bienes que inventariar y avaluar.

Para constancia de lo manifestado en esta Acta de Inventario, las personas que estuvieron presentes en la realización del Inventario y Avalúo de los bienes del extinto Floresmilo Sarango Ontaneda y el señor Marco Fabricio Iñiguez Iñiguez(1103913776) en calidad de Cesionario, firman el presente documento.

Sr. José F. Sarango Chamba
ACTOR

Sra. María Cecilia Sarango Chamba
ACTORA

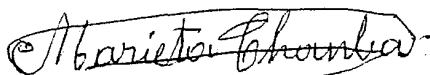

Sra. Nely Sarango Chamba
ACTORA

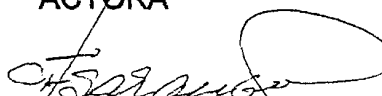

Sra. Marieta Chamba Machuca
ACTORA

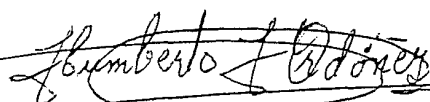

Sr. Eulogio Sarango Chamba
ACTOR

Sra. Luz Victoria Sarango Chamba
ACTORA

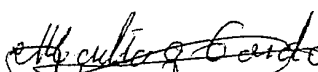
Sra. Raquel Sarango Chamba
ACTORA

Sr. Humberto J. Ordoñez Jaramillo
TESTIGO



Sra. Martha Graciela Condo
TESTIGO

Sr. Marco F. Iñiguez Iñiguez
CESIONARIO

COPIA



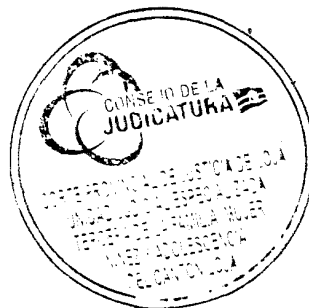

Ing. Edwin Arias Rodríguez
PERITO



CUMPLIMIENTO DEL NUMERAL 6 DEL ARTÍCULO 342 DEL CÓDIGO ORGÁNICO GENERAL DE PROCESOS EN EL JUICIO No. 11203-2017-01459

En la ciudad de Loja, el día 14 de noviembre de 2017 a las 10h30, dando cumplimiento al numeral 6 del artículo 342 del Código Orgánico General de Procesos, en presencia del Perito y dos testigos, el señor José Floresmilo Sarango Chamba(1104495666), la señora María Cecilia Sarango Chamba(1103758429), la señora Nely Sarango Chamba(1102334545), la señora Marieta Chamba Machuca(1900157817), el señor Eulogio Sarango Chamba(0701641284), la señora Luz Victoria Sarango Chamba(1103066476) y la señora Raquel Sarango Chamba(1103264352), quienes se encuentran en posesión de los bienes del extinto señor Floresmilo Sarango Ontaneda, manifiestan que "no han visto, ni han oído que otras personas hayan tomado alguna de las cosas correspondientes a la herencia o que se hallaban en alguna propiedad de la persona fallecida", para constancia firman el presente documento las siguientes personas.

Sr. José F. Sarango Chamba
ACTOR

Sra. María Cecilia Sarango Chamba
ACTORA



Sra. Nely Sarango Chamba
ACTORA

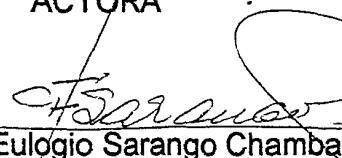

Sra. Marieta Chamba Machuca
ACTORA

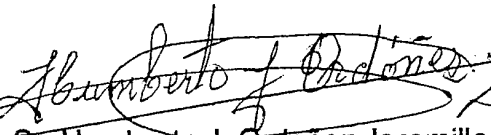

Sr. Eulogio Sarango Chamba
ACTOR



Sra. Luz Victoria Sarango Chamba
ACTORA

Sra. Raquel Sarango Chamba
ACTORA

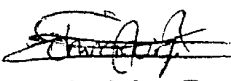
Sr. Humberto J. Ordoñez Jaramillo
TESTIGO

Sra. Martha Graciela Condo
TESTIGO

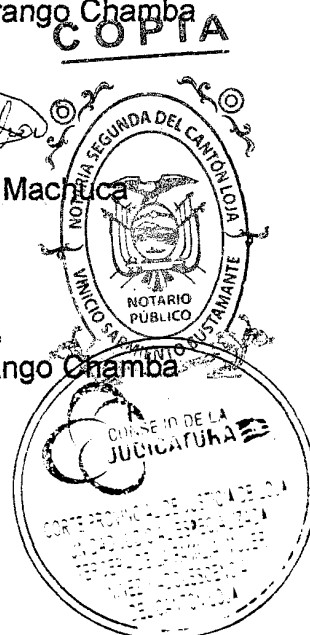
Ing. Edwin Arias Rodríguez
PERITO



Edwin Manuel Arias Rodríguez
INGENIERO CIVIL

date ent y mcho 259

Loja, 15 de enero de 2018

DRA. YHELENNÁ ANGÉLICA LOJAN ARMIJOS
JUEZA DE LA UNIDAD JUDICIAL DE LA FAMILIA, MUJER, NIÑEZ Y
ADOLESCENCIA DEL CANTÓN LOJA DE LA PROVINCIA DE LOJA

En su despacho:

Por medio del presente, me dirijo a usted, con la finalidad de entregarle los siguientes documentos correspondientes al proceso No. 11203-2017-01459.

- Acta de Inventario.
- El documento de cumplimiento del numeral 6 del artículo 342 del Código Orgánico General de Procesos.

Atentamente,

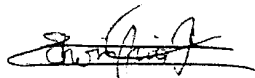

Ing. Edwin Manuel Arias Rodríguez
PERITO DEL CONSEJO DE LA JUDICATURA

COPIA

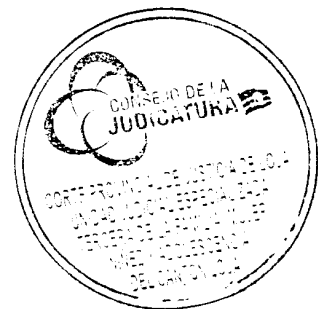

Juicio No. 11203-2017-01459

UNIDAD JUDICIAL DE FAMILIA, MUJER, NINEZ Y ADOLESCENCIA CON SEDE EN EL CANTÓN LOJA, PROVINCIA DE LOJA DE LOJA. Loja, jueves 1 de

marzo del 2018, las 16h15. VISTOS: Encontrándose la causa en estado resolver y de acuerdo al Art. 93 del Código Orgánico General de Procesos en concordancia con lo establecido en el Art. 18 del Código Orgánico de la Función Judicial que consagra a la oralidad como uno de los principios para la administración de Justicia, se debe resolver oralmente en la misma diligencia, para lo cual se hacen las siguiente consideraciones: PRIMERO: ANTECEDENTES: Comparece los señores MARIETA CHAMBA MACHUCA, EULOGIO SARANGO CHAMBA, NELY CHAMBA SARANGO, LUZ VICTORIA SARANGO CHAMBA, RAQUEL SARANGO CHAMBA, MARIA CECILIA SARANGO CHAMBA, JOSE FLORESMILO SARANGO CHAMBA, consignando sus generales de ley, y presenta demanda de INVENTARIO, manifestando que "El que en vida fue el señor FLORESMILO SARANGO ONTANEDA como consta de la partida de defunción que en una foja útil acompaño, falleció en esta ciudad de Loja el día 20 de enero del 2017, sin dejar testamento.

Dejando como cónyuge sobreviviente a nuestra madre la señora Marieta Chamba Machuca todos los comparecientes quienes somos hijos únicos, legítimos y universales herederos.

Quedando como bienes los que nos permitimos detallar: 1) Lote de terreno o finca Barbara de la Parroquia Zumbi, del cantón Centinela del Cóndor, Provincia de Zamora Chinchipe. 2) Predio Las Palmeras, Parroquia Zumbi, cantón Centinela del Cóndor, Provincia de Zamora Chinchipe, 3) Lote de terreno urbano signado con el nro. 02 de la manzana M-QUINCE, ubicado en la urbanización Las Pitass, Parroquia Sucre, Provincia de Loja. 4) Un retazo de terreno conocido con el nombre de Congoya, ubicado en el sitio Congoya, Parroquia Sucre del Cantón y Provincia de Loja. 5) Lote de terreno signado con el número uno, ubicado en el sitio Sigsichaca, Parroquia El Valle, Canton y Provincia de Loja. 6) Puesto de la Compañía de Transporte de carga Liviana, Rio Zamora Cia. Ltda, inscrito en el Registro de Compañías del año 2006. 7) Camioneta MAZDA, cabina simple, de placas LBA1765, del año 2010. 8) Certificado de inversión nro. 055090815019, por el valor de 10.000.00 (diez mil dólares de los estados unidos de américa)...". Nombran como procurador común al señor JOSE FLORESMILO SARANGO CHAMBA- Demandan al heredero KLEVER ORLANDO SARANGO CHAMBA.- Admitida la demanda a procedimiento voluntario, y constatada la citación de los herederos presuntos y desconocidos de la causante conforme obra de fojas 111 a 114, 117, del expediente, los mismos no han comparecido a juicio; así mismo, agotado el sorteo informático se ha nombrado como perito al Ing. EDWIN

COPIA

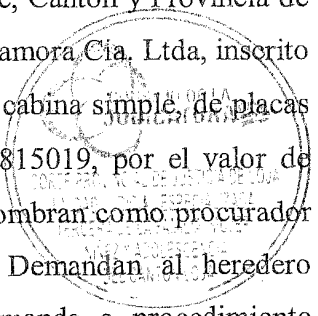

ARIAS RODRIGUEZ, quien se advierte debidamente posesionado de su cargo en Acta de fojas 110; mediante providencia de fecha 22 de noviembre del 2017 (fj.168) se convoca a AUDIENCIA ORAL, a la que comparecen la parte interesadas por medio de su procurador común, acompañado de su abogado patrocinador, habiéndose reinstalado el día 09 de enero del 2018.- A foja 195 comparece como interesado en la sucesión el Sr. IÑIGUEZ IÑIGUEZ MARCO FABRICIO en calidad de cesionario de los derechos y acciones que el causante tenía sobre las particiones en la Compañía de Transporte de Carga Liviana; "Rio Zamora" Cia.Ltda y del vehículo de Placas: LBA1765.- SEGUNDO: COMPETENCIA: La suscrita Jueza es competente para conocer y resolver la presente causa, con fundamento en artículos 234 del Código Orgánico de la Función Judicial. TERCERO: VALIDEZ PROCESAL El Art. 169 de la Constitución de la República dispone que el sistema procesal es un medio para la realización de la justicia; que las normas procesales consagrarán los principios de simplificación, uniformidad, eficacia, inmediación, celeridad y economía procesal; y que se harán efectivas las garantías del debido proceso; debido proceso previsto en los Arts. 334 y 341 del Código Orgánico General de Procesos.- Una vez instalada la audiencia oral, en la primera fase de la audiencia oral, al no haberse omitido solemnidad sustancial alguna, ni afectado derechos de defensa, se declara la validez del proceso.- CUARTO: Con la partida de defunción constante a fs. 18 se ha justificado la procedencia de realización del presente inventario.- QUINTO: En este tipo de asunto resulta aplicable es aplicable el **Art. 341 del Código Orgánico General de Procesos, que dispone:** "Cualquier persona que tenga o presuma tener derecho sobre los bienes que se trate de inventariar, solicitará a la o al juzgador se forme inventario. Para el efecto, la o el juzgador designará a la o el perito para que proceda a su formación y avalúo en presencia de los interesados..."- El juicio de inventario tiene por objeto el alistamiento, avalúo y custodia de los bienes sucesorios, no puede llegarse a resolver cuestiones que se aparten de estos objetivos. Al tratarse, entonces, en esta etapa de un inventario y tasación de los bienes, de jurisdicción voluntaria que tiene la finalidad de realizar el alistamiento, avalúo y custodia de los bienes sucesorios y el juez no puede llegar a resolver cuestiones que se aparten de ello.- Ahora bien, habiéndose determinado el procedimiento para su alistamiento, tenemos que a la luz de los Arts. 345 y 346 ibídem, en el presente expediente pueden ocurrir tres situaciones jurídicas: 1) Que no existan observaciones ni reclamos sobre la propiedad de los bienes incluidos en el inventario, derivándose consecuentemente la aprobación total de lo alistado en la misma audiencia; 2) Que se presente "cualquier observación u objeción al inventario" o se presente negativa de terceros a permitir el examen y tasación de los bienes, todo lo cual se considerará como oposición al mismo; en cuyo caso,

éstas se sustanciarán en proceso sumario; en caso de existir aprobación parcial al inventario, el juzgador queda facultado para aprobar el inventario en la parte no objetada; o, 3) Que se presenten reclamos sobre propiedad o dominio de los bienes incluidos en el inventario, en cuyo caso, éstos se sustanciarán en procedimiento ordinario separado; aclarando en este punto que el cesionario compareciente no ha solicitado exclusión, sino inclusión de los bienes comprados a los herederos a objeto de ser parte en el proceso de partición.- SEXTO.-

Escuchada la declaración de la perito de conformidad a lo previsto en el Art. 222 COGEP, quien ha sustentado el informe del inventario practicado con fecha 14 de noviembre de 2017 a las 10h30 ; y que se realizó en las ciudades de Loja y Zamora Chinchipe, lugares donde el extinto tenía ubicado los bienes, y que consta agregado a fojas 200 a 244 y 246 a 252 del expediente; la parte actora y el cesionario compareciente se ha mostrado conforme con los bienes alistados, cuanto sobre su avalúo, sin haberse presentado oposición alguna sobre el alistamiento de los bienes.- En el presente caso no existe oposición alguna a los bienes inventariados ni observaciones al informe pericial.- En mérito a las consideraciones anotadas,

ADMINISTRANDO JUSTICIA, EN NOMBRE DEL PUEBLO SOBERANO DEL ECUADOR, Y POR AUTORIDAD DE LA CONSTITUCIÓN Y LAS LEYES,

REPÚBLICA por justificada la existencia de los bienes dejados por el causante FLORESMILO SÁRANGO ONTANEDA, sin existir oposición de las partes procesales,

respecto del el alistamiento y avalúo de los bienes alistados, en base a la facultad conferida en el segundo inciso del Art. 346 del Código Orgánico de Procesos, la suscrita APRUEBA DE

FORMA TOTAL el inventario y avalúo en la forma practicada a fojas 200 a 244, 246 a 252, concretamente los bienes alistados, esto es: a) Finca ubicada en el barrio Santa Bárbara,

parroquia Zumbi, del cantón Centinela del Cóndor, provincia de Zamora Chinchipe, con un avalúo de \$16.880,00, b) Urbanización ubicada en el barrio Los Laureles de la parroquia

Zumbi del cantón Centinela del Cóndor, provincia de Zamora Chinchipe (con un total de tres manzanas Nro. 04, 52 y 53 y una franja de terreno), con un avalúo de \$329.437,77 c) Lote de

terreno urbano con casa ubicado en la Urbanización Las Pitas I (Ciudadela del Chofer), perteneciente a la parroquia Sucre del cantón Loja, con un avalúo de \$150.060,50, d) Lote de

terreno urbano ubicado en el sitio Congoya, perteneciente a la parroquia Sucre del cantón y provincia de Loja, con un avalúo de \$79.300,00, e) Lote de terreno urbano ubicado en el sitio

Sigsichaca, perteneciente a la parroquia El Valle del cantón Loja, con un avalúo de \$163.914,35 f) Certificado de Inversión Nro. 055090964588, con un avalúo de \$10.000,00

g) Participaciones en la Compañía de Transportes de carga liviana "Rio Zamora", Cía. Ltda con un avalúo de \$50.00; y, h) Camioneta Mazda, de la placa LBA1765, Color blanco;

COPIA

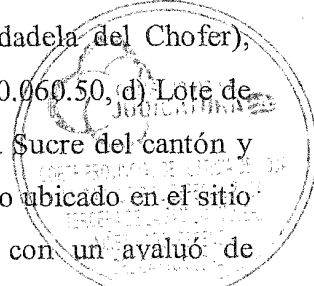

Modelo: BT-50 CS 4x2 STD, del año 2010, con un avalúo de 7.000,00; dando una sumatoria total de **SETECIENTOS CINCUENTA Y SEIS MIL SEISCIENTOS CUARENTA Y DOS 62/100 DÓLARES DE LOS ESTADOS UNIDOS DE NORTEAMÉRICA (\$756.642,62).**- Se deja constancia que las partes no han presentado recurso alguno.- Oficiese al señor Director del Sistema de Rentas Internas de esta ciudad de Loja con copia de la presente sentencia para los fines de ley.- **NOTIFÍQUESE Y CÚMPLASE**



LOJAN ARMIJOS YHELENNNA ANGELICA
JUEZA DE LA UNIDAD JUDICIAL

En Loja, jueves primero de marzo del dos mil dieciocho, a partir de las dieciseis horas y cincuenta y cinco minutos, mediante boletas judiciales notifiqué la SENTENCIA que antecede a: CHAMBA MACHUCA MARIETA, SARANGO CHAMBA EULOGIO, SARANGO CHAMBA JOSE FLORESMILO, SARANGO CHAMBA LUZ VICTORIA, SARANGO CHAMBA MARIA CECILIA, SARANGO CHAMBA NELY, SARANGO CHAMBA RAQUEL en la casilla No. 368 y correo electrónico fidealva1976@yahoo.com, en el casillero electrónico No. 0703248377 del Dr./Ab. FIDELINA DEL CARMEN ALVAREZ RAMIREZ. EDWIN MANUEL RODRIGUEZ en el correo electrónico edwin_manuel_arias@hotmail.com; IÑIGUEZ IÑIGUEZ MARCO FABRICIO en la casilla No. 877 y correo electrónico ruilovasanchezantonio@gmail.com, en el casillero electrónico No. 1103931539 del Dr./Ab. ANTONIO ISRAEL RUILOVA SÁNCHEZ; en la casilla No. 877 y correo electrónico consultoriojuridicoruilova@hotmail.es. No se notifica a SARANGO CHAMBA KLEVER ORLANDO por no haber señalado casilla. Certifico:

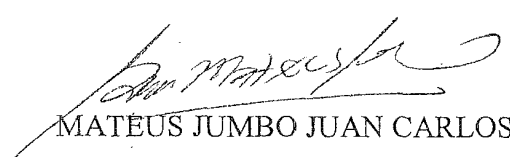

MATEUS JUMBO JUAN CARLOS
SECRETARIO UNIDAD JUDICIAL

JUAN.MATEUS

Julcio Nro. 11203-2017-01459.

RAZÓN: DR. JUAN FERNANDO SIGCHO, SECRETARIO ENCARGADO DE LA UNIDAD JUDICIAL DE LA FAMILIA, MUJER, NIÑEZ Y ADOLESCENCIA DE LOJA.- CERTIFICA.- Siento como tal que revisado prolijamente el proceso: Nro. 11203-2017-01459. JUICIO DE INVENTARIO. La sentencia emitida a fs. 259 y 260 de los autos se encuentra legal y debidamente ejecutoriada por el Ministerio de la Ley.- Loja, 03 de Julio del 2018.- **EL SECRETARIO.-**

Dr. Juan Fernando Sigcho.

SECRETARIO (E) DE LA UNIDAD JUDICIAL DE LA FAMILIA, MUJER, NIÑEZ Y ADOLESCENCIA DE LOJA

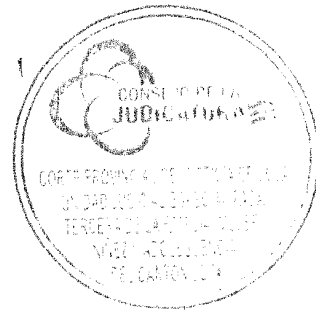

COPIA



Nro. 11203-2017-01459

ING. MARÍA FERNANDA DÁVILA TORRES.- COORDINADORA DE LA UNIDAD JUDICIAL DE FAMILIA, MUJER, NIÑEZ Y ADOLESCENCIA DEL CANTÓN LOJA, PROVINCIA DE LOJA: De conformidad a lo prescrito en el inciso tercero del Art. 118 del Código Orgánico de Procesos (COGEP): **CERTIFICA.-** Que las fotocopias que anteceden en SESENTA FOJAS ÚTILES (60) constantes a fojas 90 a la 92, 95, 202 a la 254, 259, 260 y 263 son auténticas e iguales a su original, tomada del Proceso Nro. Nro. 11203-2017-01459, propuesto por **SARANGO CHAMBA JOSE FLORESMILO Y OTROS.-** Loja, 06 de marzo del 2019.- **LA COORDINADORA.-**

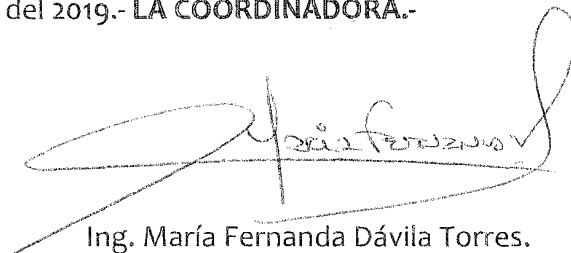

Ing. María Fernanda Dávila Torres.

COORDINADORA DE UNIDAD JUDICIAL DE FAMILIA, MUJER, NIÑEZ Y ADOLESCENCIA DEL CANTÓN LOJA.

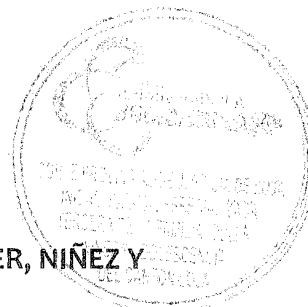

OBSERVACIÓN: Esta Coordinación de la Unidad Judicial de Familia, Mujer, Niñez y Adolescencia del Cantón Loja, no se responsabiliza por la veracidad y estado de los documentos presentados para la certificación por parte de la Unidad que los custodia, y que puedan inducir a equivocación, así como tampoco el uso doloso o fraudulento que se pueda llegar a hacerse de los documentos certificados.

Elaborado por: Walter Eduardo Ortega Albán.

Revisado por: Gissela Delgado Cruz



SRI ANEXO FORM 108 RESOLUCION No. 004	ANEXO A DECLARACION DEL IMPUESTO A LA RENTA SOBRE INGRESOS PROVENIENTES DE HERENCIAS, LEGADOS Y DONACIONES		No. 000000000
	IMPORTANTE: SIRVASE LEER INSTRUCCIONES AL REVERSO		Mes 01 Año 2017

100 IDENTIFICACION DEL CONTRIBUYENTE Y DEL ANEXO

101	RAZON SOCIAL, O APELLIDOS Y NOMBRES COMPLETOS	102	RUC, C.I. O PASAPORTE	103	No. DE SERIE DEL FORMULARIO QUE SE ANEXA	105	No. FORMULARIO AL QUE SE ANEXA
	SARANGO CHAMBA KLEBER ORLANDO		1103501456		871420351221		133026719

INGRESOS PROVENIENTES DE HERENCIAS, LEGADOS Y DONACIONES
200 NEGOCIOS UNIPERSONALES

RAZON SOCIAL	NO. RUC	PATRIMONIO NETO TOTAL	CUOTA / PORCION HEREDADA, LEGADA, DONADA	VALOR PORCION
SUBTOTAL				

300 INMUEBLES

LOCALIDAD Y PAIS	CICATASTRAL O No. PREDIO	AVALUO COMERCIAL TOTAL DEL BIEN	CUOTA / PORCION HEREDADA, LEGADA, DONADA	VALOR PORCION
LOJA-ECUADOR	610007030240700	132417,00	7,14%	9468,36
LOJA-ECUADOR	610000000184700	78407,84	7,14%	5600,66
LOJA-ECUADOR	610007043401800	147692,66	7,14%	10542,93
ZUMBI-ECUADOR	190750010462013006	9674,08	7,14%	706,29
ZUMBI-ECUADOR	190750510102172000	15428,96	7,14%	1102,07
ZUMBI-ECUADOR	190750010462016000	9031,69	7,14%	646,12
ZUMBI-ECUADOR	190750010462014006	9409,64	7,14%	671,69
ZUMBI-ECUADOR	190750010463002000	20963,61	7,14%	1496,68
RESTO DE INMUEBLES		99276,44		7091,16
SUBTOTAL (suma del 341 al 349)				37313,28

Si requiere de más espacio, deberá adjuntar la información en disquete conforme la indicación que se le da en la oficina regional del SRI

400 MUEBLES

TIPO	PLACAS	AVALUO COMERCIAL TOTAL DEL BIEN	CUOTA / PORCION HEREDADA, LEGADA, DONADA	VALOR PORCION
MAZDA	LBA1766	11384,00	7,14%	813,86
RESTO DE VEHICULOS				
SUBTOTAL (suma del 441 al 449)				813,86

Si requiere de más espacio, deberá adjuntar la información en disquete conforme la indicación que se le da en la oficina regional del SRI

OTROS

OTROS	No. DE CABEZAS	VALOR TOTAL	CUOTA / PORCION HEREDADA, LEGADA, DONADA	VALOR PORCION
MENAJE DE HOGAR				
JOYAS				
SEMOVIENTES/GANADO				
OBRA DE ARTE				
DINERO EN EFECTIVO				
OTROS NO ESPECIFICADOS				
RESTO DE BIENES NO ESPECIFICADOS				
SUBTOTAL (suma del 451 al 457)				

Si requiere de más espacio, deberá adjuntar la información en disquete conforme la indicación que se le da en la oficina regional del SRI

500 ACRECENCIAS FINANCIERAS Y CIVILES

CODIGO DE ACRECENCIA	NUMERO	NOMBRE DE INSTITUCION FINANCIERA O DEUDOR	VALOR TOTAL	CUOTA / PORCION HEREDADA, LEGADA, DONADA	VALOR PORCION
01	11832293	BANCO DE LOJA	866,07	7,14%	63,22
01	270101000161	COOP. SIND. CHOFERES LOJA	1,57	7,14%	0,11
03	066080016019	INVERSIONES JEP	10371,58	7,14%	740,88
01	406070809605	COOP. AHORRO Y CRE. JEP	1053,07	7,14%	77,58
RESTO DE ACRECENCIAS FINANCIERAS					
SUBTOTAL (suma del 501 al 509)					881,76

Si requiere de más espacio, deberá adjuntar la información en disquete conforme la indicación que se le da en la oficina regional del SRI

600 ACCIONES, PARTICIPACIONES, DERECHOS O TITULOS VALORES

CODIGO TIPO	NOMBRE DE LA SOCIEDAD O EMISOR	RUC	No. DE ACCIONES O PARTICIPACIONES	VALOR TOTAL	CUOTA / PORCION HEREDADA, LEGADA, DONADA	VALOR PORCION

001	01	011	RIO ZAMORA CIA.	001	1191719642001	001	5	001	50	001	7,14%	001	3,57
002		012		002		002		002		002		002	
003		013		003		003		003		003		003	
004		014		004		004		004		004		004	
005		015		005		005		005		005		005	
006		016		006		006		006		006		006	
007		017		007		007		007		007		007	
RESTO DE ACCIONES, PARTICIPACIONES, DERECHOS O TITULOS VALORES						008		008		008		008	

Si requiere de más espacio, deberá adjuntar la información en disquete conforme la indicación que se le da en la oficina regional del SRI

SUBTOTAL (suma del 001 al 008)

009

3,57

TOTAL BIENES

MONTO TOTAL DE PORCION RECIBIDA POR HERENCIAS, LEGADOS O DONACIONES 289+ 389+489+589+689

009

39012,45

DEDUCIBLES (SOLO PARA HERENCIAS)

700 GASTOS DE ULTIMA ENFERMEDAD Y FUNERALES

GASTOS DE ULTIMA ENFERMEDAD

RAZON SOCIAL DEL EMISOR DE LA FACTURA	NO. RUC	NO. FACTURA	MONTO TOTAL PAGADO	CUOTA / PORCION ASUMIDA	VALOR PORCION ASUMIDA
701	711	701	701	741	751
702	712	702	702	742	752
703	713	703	703	743	753
704	714	704	704	744	754
705	715	705	705	745	755
706	716	706	706	746	756
707	717	707	707	747	757
708	718	708	708	748	758
RESTO DE GASTOS					
Si requiere de más espacio, deberá adjuntar la información en disquete conforme la indicación que se le da en la oficina regional del SRI					
SUBTOTAL (suma del 701 al 708)					709

800 GASTOS DE FUNERALES

RAZON SOCIAL DEL EMISOR DE LA FACTURA	NO. RUC	NO. FACTURA	MONTO TOTAL PAGADO	CUOTA / PORCION ASUMIDA	VALOR PORCION ASUMIDA
801	811	801	801	841	851
802	812	802	802	842	852
803	813	803	803	843	853
804	814	804	804	844	854
805	815	805	805	845	855
806	816	806	806	846	856
807	817	807	807	847	857
808	818	808	808	848	858
RESTO DE GASTOS					
Si requiere de más espacio, deberá adjuntar la información en disquete conforme la indicación que se le da en la oficina regional del SRI					
SUBTOTAL (suma del 801 al 808)					809
SUBTOTAL 700 + 800					810

900 TRIBUTOS PENDIENTES DE PAGO DEL CAUSANTE

CODIGO DE TRIBUTOS		PERIODO FISCAL		MES		MONTO TOTAL PAGADO		CUOTA / PORCION ASUMIDA				VALOR PORCION ASUMIDA				
901		911		901		901		941				951				
902		912		902		902		942				952				
903		913		903		903		943				953				
904		914		904		904		944				954				
RESTO DE TRIBUTOS						905						955				
Si requiere de más espacio, deberá adjuntar la información en disquete conforme la indicación que se le da en la oficina regional del SRI														SUBTOTAL (suma del 901 al 905)		906

DEUDAS HEREDITARIAS

CODIGO TIPO DE DEUDA	NOMBRE DEL ACREEDOR	MONTO TOTAL PAGADO	CUOTA / PORCION ASUMIDA	VALOR PORCION ASUMIDA
909	919	909	939	949
907	917	907	937	947
908	918	908	938	948
RESTO DE GASTOS				
Si requiere de más espacio, deberá adjuntar la información en disquete conforme la indicación que se le da en la oficina regional del SRI				
SUBTOTAL (suma del 909 al 908)				909
SUBTOTAL 904+909				910

TOTAL DEDUCIBLES

MONTO TOTAL DEDUCIBLE DE LA PORCION ASUMIDA DE HERENCIAS 899+996

911

MONTO TOTAL DEDUCIBLE DE LA PORCION ASUMIDA DE DONACIONES

912

CUOTA O PORCION LIQUIDA 699 - 997-998

913

39012,45

Declaro que los datos contenidos en esta declaración son verdaderos, por lo que asumo la responsabilidad correspondiente (Art. 101 de la L.R.T.I.)



FIRMA CONTRIBUYENTE / REPRESENTANTE LEGAL

NOMBRE: Kieker Orlando Sarango Chamba C.I. No. 1103501496

Certifico en debida forma, que el contribuyente ha entregado la información requerida en este Anexo; sin perjuicio de las acciones tributarias consecuenciales por la posible determinación de la existencia de más bienes pertenecientes al presente acervo patrimonial, que se tomará como OCULTAMIENTO DE ACERVO.



ANALISTA DE SUCESIONES - SRI

DAEB280716



FORMULARIO 108
RESOLUCIÓN No. 0604

DECLARACION DEL IMPUESTO A LA RENTA SOBRE INGRESOS PROVENIENTES DE HERENCIAS, LEGADOS Y DONACIONES

No. 133033583

100 IDENTIFICACIÓN DE LA DECLARACIÓN

101	MES 4	102	AÑO 2017	104	No. DE FORMULARIO QUE SE RECTIFICA
				105	No. RESOLUCIÓN RECTIFICATORIA

200 IDENTIFICACIÓN DE LAS PARTES

IDENTIFICACIÓN DEL CONTRIBUYENTE (HEREDERO, LEGATARIO O DONATARIO)

201	RUC, CÉDULA DE CIUDADANÍA O PASAPORTE 1103758429001			202	RAZÓN SOCIAL, DENOMINACIÓN O APELLIDOS Y NOMBRES COMPLETOS SARANGO CHAMBA MARIA CECILIA			203	CIUDAD LOJA
204	PARROQUIA EL VALLE	205	CALLE PRINCIPAL GUILLERMO BAILON	206	NÚMERO 26-45	207	INTERSECCIÓN ALFREDO ESCARABAY	208	TELÉFONO 2616493

IDENTIFICACIÓN DEL REPRESENTANTE LEGAL DEL CONTRIBUYENTE (Tutor, Curador o Apoderado)

209	CÉDULA DE CIUDADANÍA O PASAPORTE			210	APELLIDOS Y NOMBRES COMPLETOS			211	CIUDAD
212	PARROQUIA	213	CALLE PRINCIPAL	214	NÚMERO	215	INTERSECCIÓN	216	TELÉFONO

IDENTIFICACIÓN DEL CAUSANTE Y DE LA SUCESIÓN

217	RUC, CÉDULA DE CIUDADANÍA O PASAPORTE (CAUSANTE) 0700488703				218	APELLIDOS Y NOMBRES COMPLETOS (CAUSANTE) SARANGO OYANEDA FLORESMILO							
219	ESTADO CIVIL 1	220	No. HEREDEROS 7		221	No. LEGATARIOS 1.00	222	TESTAMENTO 2	1 SI	2 NO	223	NOTARIA	No. CANTÓN
224	FECHA DE FALLECIMIENTO 20/01/2017 DD/MM/AA				225	FECHA DE OTORGAMIENTO DEL TESTAMENTO DD/MM/AA				226			
227	RUC (SUCESIÓN INDIVISA)				228	DENOMINACIÓN (SUCESIÓN INDIVISA)							

IDENTIFICACIÓN DEL DONANTE Y DE LA DONACIÓN

230	RUC, CÉDULA DE CIUDADANÍA O PASAPORTE (DONANTE)			231	RAZÓN SOCIAL, DENOMINACIÓN O APELLIDOS Y NOMBRES COMPLETOS				232	CIUDAD									
233	PARROQUIA		234	CALLE PRINCIPAL		235	NÚMERO		236	INTERSECCIÓN		237	TELÉFONO						
238	ESTADO CIVIL			239	No. DONATARIOS				240	No. DONANTES				241	NOTARIA		242	No.	
242	FECHA DE ESCRITURA			DD/MM/AA		243	CÓDIGO TIPO DE ACTO				244	COPIA		CONTINUA					

300 INGRESOS Y EGRESOS

DESCRIPCIÓN	NÚMERO	PATRIMONIO NETO
NEGOCIOS UNIPERSONALES	311	0.00
AVALÚO COMERCIAL TOTAL		0.00
BENES INMUEBLES	312	23.00
TÍTULOS	313	1.00
ENAJE DE HOGAR, OBRAS DE ARTE Y JOYAS	314	0.00
DINERO EN EFECTIVO	315	0.00
DEBITOS FINANCIEROS Y CIVILES	316	4.00
ACCIONES, PARTICIPACIONES, DERECHOS Y TÍTULOS VALORES	317	5.00
OTROS NO ESPECIFICADOS	318	0.00
SUBTOTAL SUMAR 331 AL 338		0.00

400 DEDUCIBLES (SÓLO PARA HERENCIAS)

TIPO	TOTAL PAGO O GASTO	MONTO ASUMIDO
GASTOS ULTIMA ENFERMEDAD NO CUBIERTOS POR SEGUROS	411	0.00
GASTOS FUNERALES NO CUBIERTOS POR SEGUROS	412	0.00
DEBITOS PENDIENTES DE PAGO DEL CAUSANTE CUBIERTO POR HEREDEROS (EXCLUYE NEGOCIOS UNIPERSONALES)	413	0.00
DEUDAS HEREDITARIAS Y GASTOS DE SUCESIÓN (EXCLUYE DEUDAS PENDIENTES EN NEGOCIOS UNIPERSONALES)	414	0.00
DERECHOS DE ALBACEA	415	0.00
SUBTOTAL SUMAR 421 AL 425		0.00

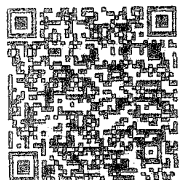

La presente información reposa en la base de datos del SRI, conforme la declaración realizada por el contribuyente

CÓDIGO VERIFICADOR

NÚMERO SERIAL

FECHA RECAUDACIÓN

Página

SRIDEC2017019028888

871420390246

03/04/2017

1

SELECCIONE LA DEDUCCIÓN CORRESPONDIENTE E INCLUYA EL VALOR RESPECTIVO. ANULE EL VALOR DE LA DEDUCCIÓN NO UTILIZADA		DEDUCIBLES (SÓLO PARA DONACIONES)	
		DEDUCCIÓN POR DERECHO DE USUFRUCTO (332*60%)	0.00
		DEDUCCIÓN POR RUDA PROPIEDAD (332*40%)	0.00
800 CÁLCULO DEL IMPUESTO			
Declaro que los datos contenidos en esta declaración son verdaderos, por lo que asumo la responsabilidad correspondiente (Artículo 101 de la L.R.T.I.)		CUOTA O PORCIÓN LIQUIDADA 399-499-497-498	39012.45
		DEDUCCIÓN LEGAL (VER TABLA)	71970.00
		BASE IMPONIBLE 801-802	0.00
		IMPUESTO A LA RENTA CAUSADO 803 * %	0.00
		900 VALORES A PAGAR Y FORMAS DE PAGO	
		PAGO PREVIO	0.00
		TOTAL IMPUESTO A PAGAR 899-901	0.00
		INTERÉS POR MORA	0.00
		MULTAS	0.00
		TOTAL PAGADO 902+903+904	0.00
MEDIANTE CHEQUE, DÉBITO BANCARIO, EFECTIVO U OTRAS FORMAS DE PAGO		905	USD 0.00
MEDIANTE NOTAS DE CRÉDITO		907	USD 0.00
DETALLE DE NOTAS DE CRÉDITO			
908	N/C No	910	N/C No
909	USD 0.00	911	USD 0.00
912	N/C No	914	N/C No
913	USD 0.00	915	USD 0.00

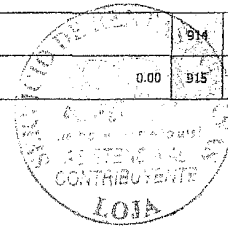

	La presente información reposa en la base de datos del SRI, conforme la declaración realizada por el contribuyente		
	CÓDIGO VERIFICADOR	NÚMERO SERIAL	FECHA RECAUDACIÓN
	SRIDEC2017019028888	871420390246	03/04/2017
			Página 2

ANEXO A DECLARACION DEL IMPUESTO A LA RENTA SOBRE INGRESOS PROVENIENTES DE HERENCIAS, LEGADOS Y DONACIONES		No. 000000000	
IMPORTANTE: SERVASE LEER INSTRUCCIONES AL REVERSO		104 Mes 01	105 Año 2017

100 IDENTIFICACIÓN DEL CONTRIBUYENTE Y DEL ANEXO

101 RAZON SOCIAL, O APELLIDOS Y NOMBRES COMPLETOS SARANGO CHAMBA MARIA CECILIA	102 RUC, C.I. O PASAPORTE 1103758429	103 No. DE SERIE DEL FORMULARIO QUE SE ANEXA 871420390246	105 No. FORMULARIO AL QUE SE ANEXA 133033563
---	---	--	---

INGRESOS PROVENIENTES DE HERENCIAS, LEGADOS Y DONACIONES

200 NEGOCIOS UNIPERSONALES

RAZON SOCIAL	NO. RUC	PATRIMONIO NETO TOTAL	CUOTA / PORCION HEREDADA, LEGADA, DONADA	VALOR PORCION
201	211	221	231	241
			SUBTOTAL	250

300 INMUEBLES

LOCALIDAD Y PAIS	CICATASTRAL O No. PREDIO	AVALUO COMERCIAL TOTAL DEL BIEN	CUOTA / PORCION HEREDADA, LEGADA, DONADA	VALOR PORCION
301	311	321	331	341
LOJA - ECUADOR	610007030240700	132417,00	7,14%	9458,36
LOJA - ECUADOR	61000000184700	78407,84	7,14%	5600,56
LOJA - ECUADOR	810007043401600	147592,65	7,14%	10542,33
ZUMBI - ECUADOR	190760010452013000	9874,08	7,14%	706,29
ZUMBI - ECUADOR	190760510102172000	15428,96	7,14%	1102,07
ZUMBI - ECUADOR	190760010452015000	9031,69	7,14%	645,12
ZUMBI - ECUADOR	190750010452014000	9403,64	7,14%	671,59
ZUMBI - ECUADOR	190750010453002000	20953,51	7,14%	1496,88
RESTO DE INMUEBLES		99276,44		7091,18
			SUBTOTAL (suma del 341 al 349)	37313,28

Si requiere de más espacio, deberá adjuntar la información en disquete conforme la indicación que se le da en la oficina regional del SRI

400 MUEBLES

TIPO	PLACAS	AVALUO COMERCIAL TOTAL DEL BIEN	CUOTA / PORCION HEREDADA, LEGADA, DONADA	VALOR PORCION
401	411	421	431	441
MAZDA	LBA1785	11394,00	7,14%	815,96
RESTO DE VEHICULOS				
			SUBTOTAL (suma del 441 al 449)	815,96

Si requiere de más espacio, deberá adjuntar la información en disquete conforme la indicación que se le da en la oficina regional del SRI

OTROS

MENAJE DE HOGAR	451	461	471	481
JOYAS	452	462	472	482
SEMOVIENTES/GANADO	453	463	473	483
OBRAS DE ARTE	454	464	474	484
DINERO EN EFECTIVO	455	465	475	485
OTROS NO ESPECIFICADOS	456	466	476	486
RESTO DE BIENES NO ESPECIFICADOS	457	467		487
			SUBTOTAL (suma del 481 al 487)	815,96

Si requiere de más espacio, deberá adjuntar la información en disquete conforme la indicación que se le da en la oficina regional del SRI

500 ACRENCIAS FINANCIERAS Y CIVILES

CODIGO DE ACRENCIA	NUMERO	NOMBRE DE INSTITUCION FINANCIERA O DEUDOR	VALOR TOTAL	CUOTA / PORCION HEREDADA, LEGADA, DONADA	VALOR PORCION
501	511	521	531	541	551
01	11822263	BANCO DE LOJA	685,07	7,14%	63,22
01	270101089181	COOP. SIND CHOPERES LOJA	1,87	7,14%	0,11
05	0950E081C018	INVERSIONES JEP	10371,69	7,14%	740,93
01	40507680E505	COOP. AHORRO Y CRE. JEP	1088,07	7,14%	77,58
RESTO DE ACRENCIAS FINANCIERAS					
				SUBTOTAL (suma del 551 al 559)	881,74

Si requiere de más espacio, deberá adjuntar la información en disquete conforme la indicación que se le da en la oficina regional del SRI

600 ACCIONES, PARTICIPACIONES, DERECHOS O TITULOS VALORES

CODIGO TIPO	NOMBRE DE LA SOCIEDAD O EMISOR	RUC	NO. DE ACCIONES O PARTICIPACIONES	VALOR TOTAL	CUOTA / PORCION HEREDADA, LEGADA, DONADA	VALOR PORCION
-------------	--------------------------------	-----	-----------------------------------	-------------	--	---------------

COPIA

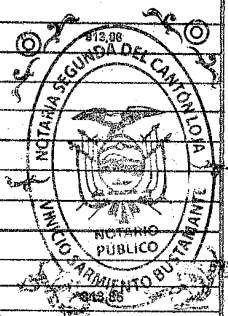

001	01	011	RIO ZAMORA CIA	021	1191719542001	041	0	041	50	051	7,14%	061	3,57
002		012		022		042		042		052		062	
003		013		023		043		043		053		063	
004		014		024		044		044		054		064	
005		015		025		045		045		055		065	
006		016		026		046		046		056		066	
007		017		027		047		047		057		067	
RESTO DE ACCIONES, PARTICIPACIONES, DERECHOS O TITULOS VALORES						048		048				068	
SUBTOTAL (suma del 001 al 008)												069	3,57

Si requiere de más espacio, deberá adjuntar la información en disquete conforme la indicación que se le da en la oficina regional del SRI

TOTAL BIENES

MONTO TOTAL DE PORCION RECIBIDA POR HERENCIAS, LEGADOS O DONACIONES 289+ 880+489+490+590+698

39012,45

DEDUCIBLES (SOLO PARA HERENCIAS)

700 GASTOS DE ULTIMA ENFERMEDAD Y FUNERALES

GASTOS DE ULTIMA ENFERMEDAD

RAZON SOCIAL DEL EMISOR DE LA FACTURA	NO. RUC	NO. FACTURA	MONTO TOTAL PAGADO	CUOTA / PORCION ASUMIDA	VALOR PORCION ASUMIDA
701	711	731	731	741	751
702	712	732	732	742	752
703	713	733	733	743	753
704	714	734	734	744	754
705	715	735	735	745	755
706	716	736	736	746	756
707	717	737	737	747	757
708	718	738	738	748	758
RESTO DE GASTOS					
SUBTOTAL (suma del 701 al 708)					

Si requiere de más espacio, deberá adjuntar la información en disquete conforme la indicación que se le da en la oficina regional del SRI

800 GASTOS DE FUNERALES

RAZON SOCIAL DEL EMISOR DE LA FACTURA	NO. RUC	NO. FACTURA	MONTO TOTAL PAGADO	CUOTA / PORCION ASUMIDA	VALOR PORCION ASUMIDA
801	811	831	831	841	851
802	812	832	832	842	852
803	813	833	833	843	853
804	814	834	834	844	854
805	815	835	835	845	855
806	816	836	836	846	856
807	817	837	837	847	857
808	818	838	838	848	858
RESTO DE GASTOS					
SUBTOTAL (suma del 801 al 808)					

Si requiere de más espacio, deberá adjuntar la información en disquete conforme la indicación que se le da en la oficina regional del SRI

900 TRIBUTOS PENDIENTES DE PAGO DEL CAUSANTE

CODIGO DE TRIBUTO	PERIODO FISCAL	AÑO	MES	MONTO TOTAL PAGADO	CUOTA / PORCION ASUMIDA	VALOR PORCION ASUMIDA
901	911	921		931	941	951
902	912	922		932	942	952
903	913	923		933	943	953
904	914	924		934	944	954
RESTO DE TRIBUTOS				935		955
SUBTOTAL (suma del 901 al 905)						956

Si requiere de más espacio, deberá adjuntar la información en disquete conforme la indicación que se le da en la oficina regional del SRI

DEUDAS HEREDITARIAS

CODIGO TIPO DE DEUDA	NOMBRE DEL ACREEDOR	MONTO TOTAL PAGADO	CUOTA / PORCION ASUMIDA	VALOR PORCION ASUMIDA
000	010	020	030	040
001	011	021	031	041
002	012	022	032	042
RESTO DE GASTOS				
SUBTOTAL (suma del 000 al 003)				

Si requiere de más espacio, deberá adjuntar la información en disquete conforme la indicación que se le da en la oficina regional del SRI

TOTAL DEDUCIBLES

MONTO TOTAL DEDUCIBLE DE LA PORCION ASUMIDA DE HERENCIAS 899+996

MONTO TOTAL DEDUCIBLE DE LA PORCION ASUMIDA DE DONACIONES

CUOTA O PORCION LIQUIDA 699 - 997-998

39012,45

Declaro que los datos contenidos en esta declaración son verdaderos, por lo que asumo la responsabilidad correspondiente (Art. 101 de la L.R.T.I.)

Maria Cecilia Sarango Chamba

FIRMA CONTRIBUYENTE / REPRESENTANTE LEGAL

NOMBRE: María Cecilia Sarango Chamba C.I. No. 1103768429

Certifico en debida forma, que el contribuyente ha entregado la información requerida en este Anexo; sin perjuicio de las acciones tributarias consecuentes por la posible determinación de la existencia de más bienes pertenecientes al presente acervo patrimonial que se tomará como OCUPAMIENTO DE ACERVO

[Firma]
VALISTA DE SUCESIONES - SRI

DAEB 230416



FORMULARIO 100
RESOLUCIÓN No. 0604

DECLARACION DEL IMPUESTO A LA RENTA SOBRE INGRESOS
PROVENIENTES DE HERENCIAS, LEGADOS Y DONACIONES

No. 133025441

100 IDENTIFICACIÓN DE LA DECLARACIÓN

101	MES 4	102	AÑO 2017	104	No. DE FORMULARIO QUE SE RECTIFICA
105					No. RESOLUCIÓN RECTIFICATORIA

10 IDENTIFICACIÓN DE LAS PARTES

IDENTIFICACIÓN DEL CONTRIBUYENTE (HEREDERO, LEGATARIO O DONATARIO)

101	RUC, CÉDULA DE CIUDADANÍA O PASAPORTE 1103264352001		202	RAZÓN SOCIAL, DENOMINACIÓN O APELLIDOS Y NOMBRES COMPLETOS SARANGO CHAMBA RAQUEL		203	CIUDAD LOJA		
104	PARROQUIA EL VALLE	205	CALLE PRINCIPAL GUILLERMO BAILON	206	NÚMERO 26-45	207	INTERSECCIÓN ALFREDO ESCARABAY	208	TELÉFONO 2616493

IDENTIFICACIÓN DEL REPRESENTANTE LEGAL DEL CONTRIBUYENTE (Tutor, Curador o Apoderado)

09	CÉDULA DE CIUDADANÍA O PASAPORTE			210	APELLIDOS Y NOMBRES COMPLETOS				211	CIUDAD	
12	PARROQUIA	213	CALLE PRINCIPAL		214	NÚMERO	215	INTERSECCIÓN		216	TELÉFONO

IDENTIFICACIÓN DEL CAUSANTE Y DE LA SUCESIÓN

17	RUC, CÉDULA DE CIUDADANÍA O PASAPORTE (CAUSANTE) 0700488703			218	APELLIDOS Y NOMBRES COMPLETOS (CAUSANTE) SARANGO OINTANEDA FLORESMILO									
19	ESTADO CIVIL 1	220	No. HEREDEROS 7	211	No. LEGATARIOS 1.00	222	TESTAMENTO 2	1 SI	2 NO	223	NOTARIA	No. CANTÓN		
24	FECHA DE FALLECIMIENTO 20/01/2017		DD/MM/AA	225	FECHA DE OTORGAMIENTO DEL TESTAMENTO DD/MM/AA				226					
27	RUC (SUCESTÓN INDIVISA)			228	DENOMINACIÓN (SUCESTÓN INDIVISA)									

IDENTIFICACIÓN DEL DONANTE Y DE LA DONACIÓN

30	RUC, CÉDULA DE CIUDADANÍA O PASAPORTE (DONANTE)			231	RAZÓN SOCIAL, DENOMINACIÓN O APELLIDOS Y NOMBRES COMPLETOS			232	CIUDAD				
33	PARROQUIA		234	CALLE PRINCIPAL		235	NÚMERO	236	INTERSECCIÓN		237	TELÉFONO	
38	ESTADO CIVIL			239	No. DONATARIOS			240	No. DONANTES			241	No.
42	FECHA DE ESCRITURA			DD/MM/AA		243	CÓDIGO TIPO DE ACTO			244	NOTARIA	CANTÓN	

10 INGRESOS Y EGRESOS

DESCRIPCIÓN	NÚMERO	PATRIMONIO NETO	VALOR DE LA PORCIÓN
SOCIOS UNIPERSONALES	311	0.00	331
AVALÚO COMERCIAL TOTAL			
Bienes INMUEBLES	312	23.00	332
Bienes MUEBLES	313	1.00	333
VAJE DE HOGAR, OBRAS DE ARTE Y JOYAS	314	0.00	334
BIENES EN EFECTIVO	315	0.00	335
HERENCIAS FINANCIERAS Y CIVILES	316	4.00	336
ACCIONES, PARTICIPACIONES, DERECHOS Y TÍTULOS VALORES	317	5.00	337
OTROS NO ESPECIFICADOS	318	0.00	338
SUBTOTAL SUMAR 331 AL 338			339

10 DEDUCIBLES (SÓLO PARA HERENCIAS)

TIPO	TOTAL PAGO O GASTO	MONTO ASUMIDO
GASTOS ULTIMA ENFERMEDAD NO CUBIERTOS POR SEGUROS	411	0.00
GASTOS FUNERALES NO CUBIERTOS POR SEGUROS	412	0.00
DEBITOS PENDIENTES DE PAGO DEL CAUSANTE CUBIERTO POR HEREDEROS (EXCLUYE NEGOCIOS UNIPERSONALES)	413	0.00
DEBITOS HEREDITARIOS Y GASTOS DE SUCESIÓN (EXCLUYE DEUDAS PENDIENTES EN NEGOCIOS UNIPERSONALES)	414	0.00
DEBITOS DE ALBACEA	415	0.00
SUBTOTAL SUMAR 421 AL 425		0.00

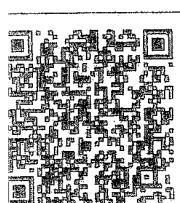

La presente información reposa en la base de datos del SRI, conforme la declaración realizada por el contribuyente

CÓDIGO VERIFICADOR

NÚMERO SERIAL

FECHA RECAUDACIÓN

Página

SRIDEC2017019026163

871420365806

03/04/2017

1

SELECCIONE LA DEDUCCIÓN CORRESPONDIENTE E INCLUYA EL VALOR RESPECTIVO. ANULE EL VALOR DE LA DEDUCCIÓN NO UTILIZADA		DEDUCIBLES (SÓLO PARA DONACIONES)	
		DEDUCCIÓN POR DERECHO DE USUFRUCTO (332*60%)	0.00
		DEDUCCIÓN POR RUDA PROPIEDAD (332*40%)	0.00
800 CÁLCULO DEL IMPUESTO			
Declaro que los datos contenidos en esta declaración son verdaderos, por lo que asumo la responsabilidad correspondiente (Artículo 101 de la L.R.T.I.)		CUOTA O PORCIÓN LIQUIDADA 399-499-497-498	39012.45
		DEDUCCIÓN LEGAL (VER TABLA)	71970.00
		BASE IMPONIBLE 801-802	0.00
		IMPUESTO A LA RENTA CAUSADO 803 + %	0.00
		900 VALORES A PAGAR Y FORMAS DE PAGO	
		PAGO PREVIO	0.00
		TOTAL IMPUESTO A PAGAR 899-901	0.00
		INTERÉS POR MORA	0.00
		MULTAS	0.00
		TOTAL PAGADO 902+903+904	0.00
MEDIANTE CHEQUE, DÉBITO BANCARIO, EFECTIVO U OTRAS FORMAS DE PAGO		905	USD 0.00
MEDIANTE NOTAS DE CRÉDITO		907	USD 0.00
DETALLE DE NOTAS DE CRÉDITO			
906	N/C No	910	N/C No
909	USD 0.00	911	USD 0.00
912	N/C No	914	N/C No
913	USD 0.00	915	USD 0.00

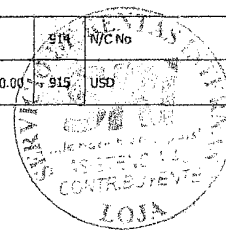

	La presente información reposa en la base de datos del SRI, conforme la declaración realizada por el contribuyente		
	CÓDIGO VERIFICADOR	NÚMERO SERIAL	FECHA RECAUDACIÓN
	SRIDEC2017019026163	871420365806	03/04/2017
			Página 2

 ANEXO FORM 108 RESOLUCION No. 0004	ANEXO A DECLARACION DEL IMPUESTO A LA RENTA SOBRE INGRESOS PROVENIENTES DE HERENCIA, LEGADOS Y DONACIONES	No. 0000000000
	IMPORTANTE: SERVASE LEER INSTRUCCIONES AL REVERSO	01 Mes 2017 Año

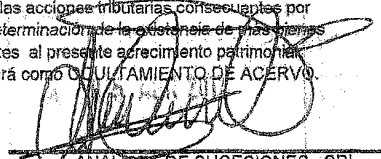
601	01	611	RIO ZAMORA CIA.	621	1191718642001	631	5	641	00	651	7,14%	661	3,67
602		612		622		632		642		652		662	
603		613		623		633		643		653		663	
604		614		624		634		644		654		664	
605		615		625		635		645		655		665	
606		616		626		636		646		656		666	
607		617		627		637		647		657		667	
RESTO DE ACCIONES, PARTICIPACIONES, DERECHOS O TITULOS VALORES										658		668	
Si requiere de más espacio, deberá adjuntar la información en disquete conforme la indicación que se le da en la oficina regional del SRI										SUBTOTAL (suma del 661 al 668)		669	3,57
TOTAL BIENES													
MONTO TOTAL DE PORCION RECIBIDA POR HERENCIAS, LEGADOS O DONACIONES 298+ 399+488+489+599+698												699	39012,45
DEDUCIBLES (SOLO PARA HERENCIAS)													
700 GASTOS DE ULTIMA ENFERMEDAD Y FUNERALES													
GASTOS DE ULTIMA ENFERMEDAD													
RAZON SOCIAL DEL EMISOR DE LA FACTURA		NO. RUC		NO. FACTURA		MONTO TOTAL PAGADO		CUOTA / PORCION ASUMIDA		VALOR PORCION ASUMIDA			
701		711		721		731		741		751			
702		712		722		732		742		752			
703		713		723		733		743		753			
704		714		724		734		744		754			
705		715		725		735		745		755			
706		716		726		736		746		756			
707		717		727		737		747		757			
708		718		728		738		748		758			
RESTO DE GASTOS												759	
Si requiere de más espacio, deberá adjuntar la información en disquete conforme la indicación que se le da en la oficina regional del SRI										SUBTOTAL (suma del 761 al 768)		769	
800 GASTOS DE FUNERALES													
RAZON SOCIAL DEL EMISOR DE LA FACTURA		NO. RUC		NO. FACTURA		MONTO TOTAL PAGADO		CUOTA / PORCION ASUMIDA		VALOR PORCION ASUMIDA			
801		811		821		831		841		851			
802		812		822		832		842		852			
803		813		823		833		843		853			
804		814		824		834		844		854			
805		815		825		835		845		855			
806		816		826		836		846		856			
807		817		827		837		847		857			
808		818		828		838		848		858			
RESTO DE GASTOS												859	
Si requiere de más espacio, deberá adjuntar la información en disquete conforme la indicación que se le da en la oficina regional del SRI										SUBTOTAL (suma del 861 al 868)		869	
900 TRIBUTOS PENDIENTES DE PAGO DEL CAUSANTE													
CODIGO DE TRIBUTO		PERIODO FISCAL		MES		MONTO TOTAL PAGADO		CUOTA / PORCION ASUMIDA		VALOR PORCION ASUMIDA			
901		911		921		931		941		951			
902		912		922		932		942		952			
903		913		923		933		943		953			
904		914		924		934		944		954			
RESTO DE TRIBUTOS						935				955			
Si requiere de más espacio, deberá adjuntar la información en disquete conforme la indicación que se le da en la oficina regional del SRI										SUBTOTAL (suma del 961 al 968)		969	
DEUDAS HEREDITARIAS													
CODIGO TIPO DE DEUDA		NOMBRE DEL ACREEDOR		MONTO TOTAL PAGADO		CUOTA / PORCION ASUMIDA		VALOR PORCION ASUMIDA					
969		976		986		996		000		040			
970		977		987		997		000		040			
971		978		988		998		000		040			
RESTO DE GASTOS						999				040			
Si requiere de más espacio, deberá adjuntar la información en disquete conforme la indicación que se le da en la oficina regional del SRI										SUBTOTAL (suma del 940 al 949)		950	
SUBTOTAL 999+999												950	
TOTAL DEDUCIBLES													
MONTO TOTAL DEDUCIBLE DE LA PORCION ASUMIDA DE HERENCIAS 699+998												997	
MONTO TOTAL DEDUCIBLE DE LA PORCION ASUMIDA DE DONACIONES												998	
CUOTA O PORCION LIQUIDA 699 - 997-998												999	39012,45
Declaro que los datos contenidos en esta declaración son verdaderos, por lo que asumo la responsabilidad correspondiente (Art. 101 de la L.R.T.I.)  FIRMA CONTRIBUYENTE/ REPRESENTANTE LEGAL						Certifico en debida forma, que el contribuyente ha entregado la información requerida en este Anexo; sin perjuicio de las acciones tributarias conexas por la posible determinación de la existencia de bienes pertenecientes al presente acrecimiento patrimonial que se tomará como DOLUMENTO DE ACERVO.  ANALISTA DE SUCESIONES - SRI							
NOMBRE: Raquel Sarango Chamba						C.I. No.		1103264352					

DAE3280716



FORMULARIO 108
RESOLUCIÓN No. 0604

DECLARACION DEL IMPUESTO A LA RENTA SOBRE INGRESOS
PROVENIENTES DE HERENCIAS, LEGADOS Y DONACIONES

No. 133027489

100 IDENTIFICACIÓN DE LA DECLARACIÓN

101	MES 4	102	AÑO 2017	104	No. DE FORMULARIO QUE SE RECTIFICA
				105	No. RESOLUCIÓN RECTIFICATORIA

200 IDENTIFICACIÓN DE LAS PARTES

IDENTIFICACIÓN DEL CONTRIBUYENTE (HEREDERO, LEGATARIO O DONATARIO)

201	RUC, CÉDULA DE CIUDADANÍA O PASAPORTE 1102334545001		202	RAZÓN SOCIAL, DENOMINACIÓN O APELLIDOS Y NOMBRES COMPLETOS SARANGO CHAMBA NELY		203	CIUDAD GUALAQUITZA		
204	PARROQUIA GUALAQUITZA	205	CALLE PRINCIPAL BEGONIAS	206	NÚMERO SN	207	INTERSECCIÓN PASAJE PEATONAL	208	TELÉFONO 2616493

IDENTIFICACIÓN DEL REPRESENTANTE LEGAL DEL CONTRIBUYENTE (Tutor, Curador o Apoderado)

209	CÉDULA DE CIUDADANÍA O PASAPORTE			210	APELLIDOS Y NOMBRES COMPLETOS				211	CIUDAD	
212	PARROQUIA	213	CALLE PRINCIPAL		214	NÚMERO	215	INTERSECCIÓN		216	TELÉFONO

IDENTIFICACIÓN DEL CAUSANTE Y DE LA SUCESIÓN

217	RUC, CÉDULA DE CIUDADANÍA O PASAPORTE (CAUSANTE) 0700488703			218	APELLIDOS Y NOMBRES COMPLETOS (CAUSANTE) SARANGO OÑANEDA FLORESMILO										
219	ESTADO CIVIL 1		220	No. HEREDEROS 7		221	No. LEGATARIOS 1.00		222	TESTAMENTO 2	1 SI	2 NO	223	NOTARIA	No. CANTÓN
224	FECHA DE FALLECIMIENTO 20/01/2017			DD/MM/AA		225	FECHA DE OTORGAMIENTO DEL TESTAMENTO DD/MM/AA			226					
227	RUC (SUCESIÓN INDIVISA)					228	DENOMINACIÓN (SUCESIÓN INDIVISA)								

IDENTIFICACIÓN DEL DONANTE Y DE LA DONACIÓN

230	RUC, CÉDULA DE CIUDADANÍA O PASAPORTE (DONANTE)			231	RAZÓN SOCIAL, DENOMINACIÓN O APELLIDOS Y NOMBRES COMPLETOS			232	CIUDAD		
233	PARROQUIA	234	CALLE PRINCIPAL		235	NÚMERO	236	INTERSECCIÓN		237	TELÉFONO
238	ESTADO CIVIL		239	No. DONATARIOS			240	No. DONANTES		241	No.
242	FECHA DE ESCRITURA			DD/MM/AA	243	CÓDIGO TIPO DE ACTO			244	NOTARIA	CANTÓN

300 INGRESOS Y EGRESOS

DESCRIPCIÓN	NÚMERO	PATRIMONIO NETO	VALOR DE LA PORCIÓN
NEGOCIOS UNIPERSONALES	311	0.00	0.00
AVALÚO COMERCIAL TOTAL			
BIENES INMUEBLES	312	23.00	522385.81
VEHÍCULOS	313	1.00	11394.00
BIENES DE HOGAR, OBRAS DE ARTE Y JOYAS	314	0.00	0.00
DINERO EN EFECTIVO	315	0.00	0.00
CREENCIAS FINANCIERAS Y CIVILES	316	4.00	12344.30
ACCIONES, PARTICIPACIONES, DERECHOS Y TÍTULOS VALORES	317	5.00	50.01
OTROS NO ESPECIFICADOS	318	0.00	0.00
SUBTOTAL SUMAR 331 AL 338			881.74

400 DEDUCIBLES (SÓLO PARA HERENCIAS)

TIPO	TOTAL PAGO O GASTO	MONTO ASUMIDO
GASTOS ULTIMA ENFERMEDAD NO CUBIERTOS POR SEGUROS	411	0.00
GASTOS FUNERALES NO CUBIERTOS POR SEGUROS	412	0.00
RIBUTOS PENDIENTES DE PAGO DEL CAUSANTE CUBIERTO POR HEREDEROS (EXCLUYE NEGOCIOS UNIPERSONALES)	413	0.00
DEUDAS HEREDITARIAS Y GASTOS DE SUCESIÓN (EXCLUYE DEUDAS PENDIENTES EN NEGOCIOS UNIPERSONALES)	414	0.00
DERECHOS DE ALBACEA	415	0.00
SUBTOTAL SUMAR 421 AL 425		0.00

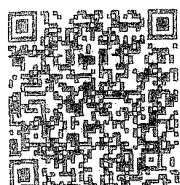

La presente información reposa en la base de datos del SRI, conforme la declaración realizada por el contribuyente

CÓDIGO VERIFICADOR

NÚMERO SERIAL

FECHA RECAUDACIÓN

Página

SRIDEC2017019025608

871420354186

03/04/2017

1

SELECCIONE LA DEDUCCIÓN CORRESPONDIENTE E INCLUYA EL VALOR RESPECTIVO. ANULE EL VALOR DE LA DEDUCCIÓN NO UTILIZADA		DEDUCIBLES (SÓLO PARA DONACIONES)				
		DEDUCCIÓN POR DERECHO DE USUFRUCTO (332*60%)		-	497	0.00
		DEDUCCIÓN POR NUDA PROPIEDAD (332*40%)		-	498	0.00
800 CÁLCULO DEL IMPUESTO						
Declaro que los datos contenidos en esta declaración son verdaderos, por lo que asumo la responsabilidad correspondiente (Artículo 101 de la L.R.T.I.)		CUOTA O PORCIÓN LIQUIDADA 399-499-497-498		801	39012.45	
		DEDUCCIÓN LEGAL (VER TABLA)		802	71970.00	
		BASE IMPONIBLE 801-802		803	0.00	
		IMPUESTO A LA RENTA CAUSADO 803 * %		899	0.00	
		900 VALORES A PAGAR Y FORMAS DE PAGO				
PAGO PREVIO		901	0.00			
TOTAL IMPUESTO A PAGAR 899-901		902	0.00			
INTERÉS POR MORA		903	0.00			
MULTAS		904	0.00			
TOTAL PAGADO 902+903+904		999	0.00			
MEDIANTE CHEQUE, DÉBITO BANCARIO, EFECTIVO U OTRAS FORMAS DE PAGO		905	USD	0.00		
MEDIANTE NOTAS DE CRÉDITO		907	USD	0.00		
DETALLE DE NOTAS DE CRÉDITO						
908	N/C No	910	N/C No	912	N/C No	
909	USD 0.00	911	USD 0.00	913	USD 0.00	

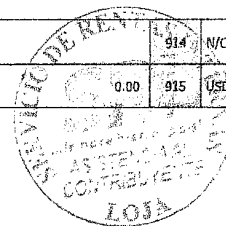

	La presente información reposa en la base de datos del SRI, conforme la declaración realizada por el contribuyente			
	CÓDIGO VERIFICADOR	NÚMERO SERIAL	FECHA RECAUDACIÓN	Página
	SRIDEC2017019025608	871420354186	03/04/2017	2

 ANEXO FORM 100 RESOLUCION No. 0004	ANEXO A DECLARACION DEL IMPUESTO A LA RENTA SOBRE INGRESOS PROVENIENTES DE HERENCIAS, LEGADOS Y DONACIONES		No. 0000000000	
	IMPORTANTE: SIRVASE LEER INSTRUCCIONES AL REVERSO		100 Mes 01	107 Año 2017

100 IDENTIFICACIÓN DEL CONTRIBUYENTE Y DEL ANEXO

101 RAZON SOCIAL, O APELLIDOS Y NOMBRES COMPLETOS	102 RUC, C.I. O PASAPORTE	103 No. DE SERIE DEL FORMULARIO QUE SE ANEXA	105 No. FORMULARIO AL QUE SE ANEXA
SARANGO CHAMBA NELLY	1102334645	871420354186	133027488

INGRESOS PROVENIENTES DE HERENCIAS, LEGADOS Y DONACIONES
200 NEGOCIOS UNIPERSONALES

RAZON SOCIAL	NO. RUC	PATRIMONIO NETO TOTAL	CUOTA / PORCION HEREDADA, LEGADA, DONADA	VALOR PORCION
201	211	221	231	241
			SUBTOTAL	250

300 INMUEBLES

LOCALIDAD Y PAIS	CICATASTRAL O No. PREDIO	AVALUO COMERCIAL TOTAL DEL BIEN	CUOTA / PORCION HEREDADA, LEGADA, DONADA	VALOR PORCION
301 LOJA - ECUADOR	311 610007030240700	321 132417,00	331 7,14%	341 9458,38
302 LOJA - ECUADOR	312 610000000184700	322 78407,84	332 7,14%	342 5600,56
303 LOJA - ECUADOR	313 610007043401600	323 147582,86	333 7,14%	343 10542,33
304 ZUMBI - ECUADOR	314 190750010452013000	324 9874,08	334 7,14%	344 706,29
305 ZUMBI - ECUADOR	315 190750510102172000	325 15428,86	335 7,14%	345 1102,07
306 ZUMBI - ECUADOR	316 190750010462015000	326 9031,89	336 7,14%	346 645,12
307 ZUMBI - ECUADOR	317 190750010462014000	327 9403,64	337 7,14%	347 671,69
308 ZUMBI - ECUADOR	318 190750010453002000	328 20953,81	338 7,14%	348 1496,68
RESTO DE INMUEBLES		329 99276,44		349 7091,18
			SUBTOTAL (suma del 341 al 349)	350 813,86

Si requiere de más espacio, deberá adjuntar la información en disquete conforme la indicación que se le da en la oficina regional del SRI

400 VEHICULOS

TIPO	PLACAS	AVALUO COMERCIAL TOTAL DEL BIEN	CUOTA / PORCION HEREDADA, LEGADA, DONADA	VALOR PORCION
401 MAZDA	411 LBA1785	421 11384,00	431 7,14%	441 813,86
402	412	422	432	442
403	413	423	433	443
404	414	424	434	444
405	415	425	435	445
406	416	426	436	446
407	417	427	437	447
408	418	428	438	448
RESTO DE VEHICULOS		429		449
			SUBTOTAL (suma del 441 al 449)	450 813,86

Si requiere de más espacio, deberá adjuntar la información en disquete conforme la indicación que se le da en la oficina regional del SRI

OTROS

401 MENAJE DE HOGAR	421	431	441
402 JOYAS	422	432	442
403 SEMOVIENTES/GANADO	423 No. DE CABEZAS	433	443
404 OBRAS DE ARTE	424	434	444
405 DINERO EN EFECTIVO	425	435	445
406 OTROS NO ESPECIFICADOS	426 DESCRIPCION	436	446
RESTO DE BIENES NO ESPECIFICADOS		427	447
			SUBTOTAL (suma del 441 al 447)

Si requiere de más espacio, deberá adjuntar la información en disquete conforme la indicación que se le da en la oficina regional del SRI

500 ACRECENCIAS FINANCIERAS Y CIVILES

CODIGO DE ACRECENCIA	NUMERO	NOMBRE DE INSTITUCION FINANCIERA O DEUDOR	VALOR TOTAL	CUOTA / PORCION HEREDADA, LEGADA, DONADA	VALOR PORCION
501 01	511 11932263	521 BANCO DE LOJA	531 895,07	541 7,14%	551 63,22
502 01	512 270101600101	522 COOP. SIND CHOFERES LOJA	532 1,67	542 7,14%	552 0,11
503 05	513 065080819010	523 INVERSIONES JEP	533 10371,59	543 7,14%	553 740,89
504 01	514 408078806505	524 COOP. AHORRO Y CRE. JEP	534 1086,07	544 7,14%	554 77,69
505	515	525	535	545	555
506	516	526	536	546	556
507	517	527	537	547	557
508	518	528	538	548	558
509	519	529	539	549	559
RESTO DE ACRECENCIAS FINANCIERAS		530		550	
			SUBTOTAL (suma del 551 al 559)	560 881,74	

Si requiere de más espacio, deberá adjuntar la información en disquete conforme la indicación que se le da en la oficina regional del SRI

600 ACCIONES, PARTICIPACIONES, DERECHOS O TITULOS VALORES

CODIGO TIPO	NOMBRE DE LA SOCIEDAD O EMISOR	RUC	NO. DE ACCIONES O PARTICIPACIONES	VALOR TOTAL	CUOTA / PORCION HEREDADA, LEGADA, DONADA	VALOR PORCION
601	611	621	631	641	651	

601	01	011	RIO ZAMORA CIA.	021	1181719842001	031	6	041	60	051	7,14%	061	3,57
602		012		022		032		042		052		062	
603		013		023		033		043		053		063	
604		014		024		034		044		054		064	
605		015		025		035		045		055		065	
606		016		026		036		046		056		066	
607		017		027		037		047		057		067	
RESTO DE ACCIONES, PARTICIPACIONES, DERECHOS O TITULOS VALORES						038		048		058		068	

Si requiere de más espacio, deberá adjuntar la información en disquete conforme la indicación que se le da en la oficina regional del SRI

SUBTOTAL (suma del 601 al 608)

069

3,57

TOTAL BIENES

MONTO TOTAL DE PORCIÓN RECIBIDA POR HERENCIAS, LEGADOS O DONACIONES 289+ 399+489+599+699

070

39012,45

DEDUCIBLES (SOLO PARA HERENCIAS)

700 GASTOS DE ULTIMA ENFERMEDAD Y FUNERALES

GASTOS DE ULTIMA ENFERMEDAD

RAZON SOCIAL DEL EMISOR DE LA FACTURA	NO. RUC	NO. FACTURA	MONTO TOTAL PAGADO	CUOTA / PORCIÓN ASUMIDA	VALOR PORCIÓN ASUMIDA
701	711	721	731	741	751
702	712	722	732	742	752
703	713	723	733	743	753
704	714	724	734	744	754
705	715	725	735	745	755
706	716	726	736	746	756
707	717	727	737	747	757
708	718	728	738	748	758
RESTO DE GASTOS					
Si requiere de más espacio, deberá adjuntar la información en disquete conforme la indicación que se le da en la oficina regional del SRI					
SUBTOTAL (suma del 701 al 708)					769

800 GASTOS DE FUNERALES

RAZON SOCIAL DEL EMISOR DE LA FACTURA	NO. RUC	NO. FACTURA	MONTO TOTAL PAGADO	CUOTA / PORCIÓN ASUMIDA	VALOR PORCIÓN ASUMIDA
801	811	821	831	841	851
802	812	822	832	842	852
803	813	823	833	843	853
804	814	824	834	844	854
805	815	825	835	845	855
806	816	826	836	846	856
807	817	827	837	847	857
808	818	828	838	848	858
RESTO DE GASTOS					
Si requiere de más espacio, deberá adjuntar la información en disquete conforme la indicación que se le da en la oficina regional del SRI					
SUBTOTAL (suma del 801 al 808)					869
SUBTOTAL 700 + 800					870

900 TRIBUTOS PENDIENTES DE PAGO DEL CAUSANTE

CODIGO DE TRIBUTO	PERIODO FISCAL	AÑO	MES	MONTO TOTAL PAGADO	CUOTA / PORCIÓN ASUMIDA	VALOR PORCIÓN ASUMIDA
901	911	921	931	941	951	961
902	912	922	932	942	952	962
903	913	923	933	943	953	963
904	914	924	934	944	954	964
RESTO DE TRIBUTOS						965
Si requiere de más espacio, deberá adjuntar la información en disquete conforme la indicación que se le da en la oficina regional del SRI						966
SUBTOTAL (suma del 901 al 904)					967	

DEUDAS HEREDITARIAS

CODIGO TIPO DE DEUDA	NOMBRE DEL ACREEDOR	MONTO TOTAL PAGADO	CUOTA / PORCIÓN ASUMIDA	VALOR PORCIÓN ASUMIDA
906	916	926	936	946
907	917	927	937	947
908	918	928	938	948
RESTO DE GASTOS				
Si requiere de más espacio, deberá adjuntar la información en disquete conforme la indicación que se le da en la oficina regional del SRI				
SUBTOTAL (suma del 906 al 908)				949
SUBTOTAL 900 + 909				950

TOTAL DEDUCIBLES

MONTO TOTAL DEDUCIBLE DE LA PORCIÓN ASUMIDA DE HERENCIAS 899+996

951

MONTO TOTAL DEDUCIBLE DE LA PORCIÓN ASUMIDA DE DONACIONES

952

CUOTA O PORCIÓN LÍQUIDA 899 - 997-998

953

39012,45

Declaro que los datos contenidos en esta declaración son verdaderos, por lo que asumo la responsabilidad correspondiente (Art. 101 de la L.R.T.I.)

X 

FIRMA CONTRIBUYENTE / REPRESENTANTE LEGAL

NOMBRE:

Nely Sarango Chamba

C.I. No.

1102334545

Certifico en debida forma, que el contribuyente ha entregado la información requerida en este Anexo; sin perjuicio de las acciones tributarias consecuentes por la posible determinación de la existencia de más bienes pertenecientes al presente acervo patrimonial que se tomará como OCULTAMIENTO DE ACERVO

ANALISTA DE SUCESIONES - SRI

DAEB 280216



FORMULARIO 108
RESOLUCIÓN No. 6604

**DECLARACION DEL IMPUESTO A LA RENTA SOBRE INGRESOS
PROVENIENTES DE HERENCIAS, LEGADOS Y DONACIONES**

No. 133027658

100 IDENTIFICACIÓN DE LA DECLARACIÓN

101	MES 4	102	AÑO 2017	104	No. DE FORMULARIO QUE SE RECTIFICA
105	No. RESOLUCIÓN RECTIFICATORIA				

200 IDENTIFICACIÓN DE LAS PARTES

IDENTIFICACIÓN DEL CONTRIBUYENTE (HEREDERO, LEGATARIO O DONATARIO)

201	RUC, CÉDULA DE CIUDADANÍA O PASAPORTE 1103066476001			202	RAZÓN SOCIAL, DENOMINACIÓN O APELLIDOS Y NOMBRES COMPLETOS SARANGO CHAMBA LUZ VICTORIA			203	CIUDAD LOJA	
204	PARROQUIA EL VALLE		205	CALLE PRINCIPAL GUILLERMO BAILON		206	NÚMERO 26-45	207	INTERSECCIÓN ALFREDO ESCARABAY	
								208	TELÉFONO 2616493	

IDENTIFICACIÓN DEL REPRESENTANTE LEGAL DEL CONTRIBUYENTE (Tutor, Curador o Apoderado)

209	CÉDULA DE CIUDADANÍA O PASAPORTE			210	APELLIDOS Y NOMBRES COMPLETOS				211	CIUDAD	
212	PARROQUIA	213	CALLE PRINCIPAL		214	NÚMERO	215	INTERSECCIÓN		216	TELÉFONO

IDENTIFICACIÓN DEL CAUSANTE Y DE LA SUCESIÓN

217	RUC, CÉDULA DE CIUDADANÍA O PASAPORTE (CAUSANTE) 0700488703				218	APELLIDOS Y NOMBRES COMPLETOS (CAUSANTE) SARANGO OYANEDA FLORESMILO							
219	ESTADO CIVIL 1	220	No. HEREDEROS 7		221	No. LEGATARIOS 1.00	222	TESTAMENTO 2	1 SI	2 NO	223	NOTARIA CANTÓN	No.
224	FECHA DE FALLECIMIENTO 20/01/2017				DD/MM/AA	FECHA DE OTORGAMIENTO DEL TESTAMENTO DD/MM/AA				226			
227	RUC (SUCESIÓN INDIVISA)				228	DENOMINACIÓN (SUCESIÓN INDIVISA)							

IDENTIFICACIÓN DEL DONANTE Y DE LA DONACIÓN

230	RUC, CÉDULA DE CIUDADANÍA O PASAPORTE (DONANTE)			231	RAZÓN SOCIAL, DENOMINACIÓN O APELLIDOS Y NOMBRES COMPLETOS			232	CIUDAD
233	PARROQUIA	234	CALLE PRINCIPAL	235	NÚMERO	236	INTERSECCIÓN	237	TELÉFONO
238	ESTADO CIVIL		239	No. DONATARIOS			240	No. DONANTES	
242	FECHA DE ESCRITURA			DD/MM/AA	243	CÓDIGO TIPO DE ACTO			244

COPIA

AREA

CANTÓN

UNDA DEL

300 INGRESOS Y EGRESOS

DESCRIPCIÓN	NÚMERO	PATRIMONIO NETO	VALOR DE LA DONACIÓN
NEGOCIOS UNIPERSONALES	311	321	0.00
AVALÚO COMERCIAL TOTAL			
BIENES INMUEBLES	312	322	522385.81
VEHÍCULOS	313	323	11394.00
MENAJE DE HOGAR, OBRAS DE ARTE Y JOYAS		324	0.00
DINERO EN EFECTIVO		325	10.00
CREENCIAS FINANCIERAS Y CIVILES	314	326	12344.30
ACCIONES, PARTICIPACIONES, DERECHOS Y TÍTULOS VALORES	315	327	50.00
OTROS NO ESPECIFICADOS	316	328	0.00
SUBTOTAL SUMAR 331 AL 336			339

400 DEDUCIBLES (SÓLO PARA HERENCIAS)

TIPO	TOTAL PAGO O GASTO	MONTO ASUMIDO
GASTOS ULTIMA ENFERMEDAD NO CUBIERTOS POR SEGUROS	411	421
GASTOS FUNERALES NO CUBIERTOS POR SEGUROS	412	422
TRIBUTOS PENDIENTES DE PAGO DEL CAUSANTE CUBIERTO POR HEREDEROS (EXCLUYE NEGOCIOS UNIPERSONALES)	413	423
DEUDAS HEREDITARIAS Y GASTOS DE SUCESIÓN (EXCLUYE DEUDAS PENDIENTES EN NEGOCIOS UNIPERSONALES)	414	424
DERECHOS DE ALBACEA	415	425
SUBTOTAL SUMAR 421 AL 425		499

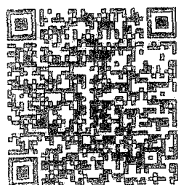

La presente información reposa en la base de datos del SRI, conforme la declaración realizada por el contribuyente

CÓDIGO VERIFICADOR

NÚMERO SERIAL

FECHA RECAUDACIÓN

Página

SRIDEC2017019025888

871420356397

03/04/2017

1

SELECCIONE LA DEDUCCIÓN CORRESPONDIENTE E INCLUYA EL VALOR RESPECTIVO. ANULE EL VALOR DE LA DEDUCCIÓN NO UTILIZADA		DEDUCIBLES (SÓLO PARA DONACIONES)									
		DEDUCCIÓN POR DERECHO DE USUFRUCTO (332*50%)		497	0.00						
		DEDUCCIÓN POR NUDA PROPIEDAD (332*40%)		498	0.00						
800 CÁLCULO DEL IMPUESTO											
Declaro que los datos contenidos en esta declaración son verdaderos, por lo que asumo la responsabilidad correspondiente (Artículo 101 de la L.R.T.I.)		CUOTA O PORCIÓN LIQUIDADADA 399-499-497-498		801	39012.45						
		DEDUCCIÓN LEGAL (VER TABLA)		802	71970.00						
		BASE IMPONIBLE 801-802		803	0.00						
		IMPUESTO A LA RENTA CAUSADO 803 * %		899	0.00						
		900 VALORES A PAGAR Y FORMAS DE PAGO									
PAGO PREVIO		901	0.00								
TOTAL IMPUESTO A PAGAR 899-901		902	0.00								
INTERÉS POR MORA		903	0.00								
MULTAS		904	0.00								
TOTAL PAGADO 902+903+904		999	0.00								
MEDIANTE CHEQUE, DÉBITO BANCARIO, EFECTIVO U OTRAS FORMAS DE PAGO		905	USD	0.00							
MEDIANTE NOTAS DE CRÉDITO		907	USD	0.00							
DETALLE DE NOTAS DE CRÉDITO											
908	N/C No	910	N/C No	912	N/C No	914	N/C No				
909	USD	0.00	911	USD	0.00	913	USD	0.00	915	USD	0.00

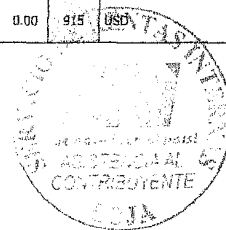

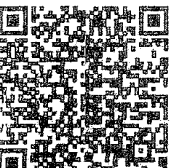
	La presente información reposa en la base de datos del SII, conforme la declaración realizada por el contribuyente			
	CÓDIGO VERIFICADOR	NÚMERO SERIAL	FECHA RECAUDACIÓN	Página
	SRIDEC2017019025888	871420356397	03/04/2017	2



IMPORTANTE: SIRVASE LEER INSTRUCCIONES AL REVERESO

000000000000

Año

2017

CODIGO TIPO	NOMBRE DE LA SOCIEDAD O EMISOR	RUC	NO. DE ACCIONES O PARTICIPACIONES	VALOR TOTAL	CUOTA / PORCION HEREDADA, LEGADA, DONADA	VALOR PORCION
-------------	-----------------------------------	-----	--------------------------------------	-------------	---	---------------

001	01	011	RIO ZAMORA CIA.	021	1191719642001	031	6	041	60	051	7,14%	061	3,57
002		012		022		032		042		052		062	4
003		013		023		033		043		053		063	
004		014		024		034		044		054		064	
005		015		025		035		045		055		065	
006		016		026		036		046		056		066	
007		017		027		037		047		057		067	
RESTO DE ACCIONES, PARTICIPACIONES, DERECHOS O TITULOS VALORES												068	

Si requiere de más espacio, deberá adjuntar la información en disquete conforme la indicación que se le da en la oficina regional del SRI

SUBTOTAL (suma del 001 al 008)

008

3,57

TOTAL BIENES

MONTO TOTAL DE PORCION RECIBIDA POR HERENCIAS, LEGADOS O DONACIONES 989+ 399+439+499+599+699

009

39012,45

DEDUCIBLES (SOLO PARA HERENCIAS)

700 GASTOS DE ULTIMA ENFERMEDAD Y FUNERALES

GASTOS DE ULTIMA ENFERMEDAD

RAZON SOCIAL DEL EMISOR DE LA FACTURA	NO. RUC	NO. FACTURA	MONTO TOTAL PAGADO	CUOTA / PORCION ASUMIDA	VALOR PORCION ASUMIDA
701	711	721	731	741	751
702	712	722	732	742	752
703	713	723	733	743	753
704	714	724	734	744	754
705	715	725	735	745	755
706	716	726	736	746	756
707	717	727	737	747	757
708	718	728	738	748	758
RESTO DE GASTOS					759

Si requiere de más espacio, deberá adjuntar la información en disquete conforme la indicación que se le da en la oficina regional del SRI

SUBTOTAL (suma del 751 al 759)

759

800 GASTOS DE FUNERALES

RAZON SOCIAL DEL EMISOR DE LA FACTURA	NO. RUC	NO. FACTURA	MONTO TOTAL PAGADO	CUOTA / PORCION ASUMIDA	VALOR PORCION ASUMIDA
801	811	821	831	841	851
802	812	822	832	842	852
803	813	823	833	843	853
804	814	824	834	844	854
805	815	825	835	845	855
806	816	826	836	846	856
807	817	827	837	847	857
808	818	828	838	848	858
RESTO DE GASTOS					859

Si requiere de más espacio, deberá adjuntar la información en disquete conforme la indicación que se le da en la oficina regional del SRI

SUBTOTAL (suma del 851 al 859)

859

SUBTOTAL 700 + 800

000

900 TRIBUTOS PENDIENTES DE PAGO DEL CAUSANTE

CODIGO DE TRIBUTO		PERIODO FISCAL		MES	MONTO TOTAL PAGADO	CUOTA / PORCION ASUMIDA				VALOR PORCION ASUMIDA			
		AÑO											
901		911		901	931	941				951			
902		912		902	932	942				952			
903		913		903	933	943				953			
904		914		904	934	944				954			
RESTO DE TRIBUTOS					935					955			

Si requiere de más espacio, deberá adjuntar la información en disquete conforme la indicación que se le da en la oficina regional del SRI

SUBTOTAL (suma del 951 al 955)

955

DEUDAS HEREDITARIAS

CODIGO TIPO DE DEUDA	NOMBRE DEL ACREEDOR	MONTO TOTAL PAGADO	CUOTA / PORCION ASUMIDA	VALOR PORCION ASUMIDA
905	915	925	935	945
906	916	926	936	946
907	917	927	937	947
908	918	928	938	948
RESTO DE GASTOS			949	949

Si requiere de más espacio, deberá adjuntar la información en disquete conforme la indicación que se le da en la oficina regional del SRI

SUBTOTAL (suma del 945 al 949)

949

SUBTOTAL 904+955

945

TOTAL DEDUCIBLES

MONTO TOTAL DEDUCIBLE DE LA PORCIÓN ASUMIDA DE HERENCIAS 999+996

997

MONTO TOTAL DEDUCIBLE DE LA PORCIÓN ASUMIDA DE DONACIONES

999

CUOTA O PORCION LIQUIDA 699 - 997-998

998

39012,45

Declaro que los datos contenidos en esta declaración son verdaderos, por lo que asumo la responsabilidad correspondiente (Art. 101 de la L.R.T.I.)



FIRMA CONTRIBUYENTE / REPRESENTANTE LEGAL

NOMBRE:

Luz Victoria Sarango Chamba

C.I. No.

1103066476

Certifico en debida forma, que el contribuyente ha entregado la información requerida en este Anexo; sin perjuicio de las acciones tributarias consecuentes por la posible determinación de la existencia de más bienes pertenecientes al presente acervo patrimonial que se tomará como OCULTAMIENTO DE ACERVO.

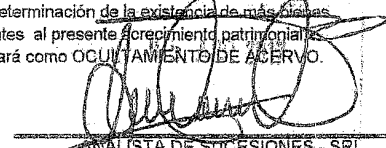

ANALISTA DE SUCESIONES - SRI

DAEB260216



FORMULARIO 108
RESOLUCIÓN No. 9694

DECLARACIÓN DEL IMPUESTO A LA RENTA SOBRE INGRESOS
PROVENIENTES DE HERENCIAS, LEGADOS Y DONACIONES

Nº: 133026619

100 IDENTIFICACIÓN DE LA DECLARACIÓN

101	MES 4	102	AÑO 2017	104	No. DE FORMULARIO QUE SE RECTIFICA
				105	No. RESOLUCIÓN RECTIFICATORIA

20 IDENTIFICACIÓN DE LAS PARTES

IDENTIFICACIÓN DEL CONTRIBUYENTE (HEREDERO, LEGATARIO O DONATARIO)

01	RUC, CÉDULA DE CIUDADANÍA O PASAPORTE 0701641284001			202	RAZÓN SOCIAL, DENOMINACIÓN O APELLIDOS Y NOMBRES COMPLETOS SARANGO CHAMBA EULOGIO			203	CIUDAD GONZANAMA					
04	PARROQUIA GONZANAMA		205	CALLE PRINCIPAL 10 DE AGOSTO		206	NÚMERO SN		207	INTERSECCIÓN MANUEL AGUSTIN		208	TELÉFONO 2616493	

IDENTIFICACIÓN DEL REPRESENTANTE LEGAL DEL CONTRIBUYENTE (Tutor, Curador o Apoderado)

109	CÉDULA DE CIUDADANÍA O PASAPORTE			210	APELLIDOS Y NOMBRES COMPLETOS				211	CIUDAD		
112	PARROQUIA		213	CALLE PRINCIPAL		214	NÚMERO	215	INTERSECCIÓN		216	TELÉFONO

IDENTIFICACIÓN DEL CAUSANTE Y DE LA SUCESIÓN

117	RUC, CÉDULA DE CIUDADANÍA O PASAPORTE (CAUSANTE) 0700488703			218	APELLIDOS Y NOMBRES COMPLETOS (CAUSANTE) SARANGO ONTANEDA FLORESMILO							
119	ESTADO CIVIL 1	220	No. HEREDEROS 7	221	No. LEGATARIOS 1.00	222	TESTAMENTO 2	1 SI	2 NO	223	NOTARIA	No.
224	FECHA DE FALLECIMIENTO 20/01/2017			DD/MM/AA	FECHA DE OTORGAMIENTO DEL TESTAMENTO			DD/MM/AA		226		CANTÓN
227	RUC (SUCESIÓN INDIVISA)			228	DENOMINACIÓN (SUCESIÓN INDIVISA)							

IDENTIFICACIÓN DEL DONANTE Y DE LA DONACIÓN

230	RUC, CÉDULA DE CIUDADANÍA O PASAPORTE (DONANTE)			231	RAZÓN SOCIAL, DENOMINACIÓN O APELLIDOS Y NOMBRES COMPLETOS			232	CIUDAD		
233	PARROQUIA	234	CALLE PRINCIPAL		235	NÚMERO	236	INTERSECCIÓN		237	TELÉFONO
238	ESTADO CIVIL		239	No. DONATARIOS			240	No. DONANTES		241	No.
242	FECHA DE ESCRITURA			DD/MM/AA	243	CÓDIGO TIPO DE ACTO			244	NOTARIA	
										CANTÓN	

COPIA

300 INGRESOS Y EGRESOS

DESCRIPCIÓN	NÚMERO	PATRIMONIO NETO	VALOR DE LA DONACIÓN
NEGOCIOS UNIPERSONALES	311	0.00	311
AVALÚO COMERCIAL TOTAL			
BIENES INMUEBLES	312	23.00	312
BIENES MUEBLES	313	1.00	313
ENAJE DE HOGAR, OBRAS DE ARTE Y JOYAS	314	0.00	314
DINERO EN EFECTIVO	315	0.00	315
CREENCIAS FINANCIERAS Y CIVILES	316	4.00	316
ACCIONES, PARTICIPACIONES, DERECHOS Y TÍTULOS VALORES	317	5.00	317
OTROS NO ESPECIFICADOS	318	0.00	318
SUBTOTAL SUMAR 331 AL 338			339

400 DEDUCIBLES (SÓLO PARA HERENCIAS)

TIPO	TOTAL PAGO O GASTO	MONTO ASUMIDO
GASTOS ULTIMA ENFERMEDAD NO CUBIERTOS POR SEGUROS	411	0.00
GASTOS FUNERALES NO CUBIERTOS POR SEGUROS	412	0.00
TRIBUTOS PENDIENTES DE PAGO DEL CAUSANTE CUBIERTO POR HEREDEROS (EXCLUYE NEGOCIOS UNIPERSONALES)	413	0.00
DEUDAS HEREDITARIAS Y GASTOS DE SUCESIÓN (EXCLUYE DEUDAS PENDIENTES EN NEGOCIOS UNIPERSONALES)	414	0.00
DERECHOS DE ALBACEA	415	0.00
SUBTOTAL SUMAR 421 AL 425		499

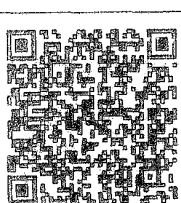

La presente información reposa en la base de datos del SRI, conforme la declaración realizada por el contribuyente

CÓDIGO VERIFICADOR

NÚMERO SERIAL

FECHA RECAUDACIÓN

Página

SRIDE2017019025375

871420328581

03/04/2017

1

SELECCIONE LA DEDUCCIÓN CORRESPONDIENTE E INCLUYA EL VALOR RESPECTIVO. ANULE EL VALOR DE LA DEDUCCIÓN NO UTILIZADA		DEDUCIBLES (SÓLO PARA DONACIONES)	
		DEDUCCIÓN POR DERECHO DE USUFRUCTO (332*60%)	0.00
		DEDUCCIÓN POR RUDA PROPIEDAD (332*40%)	0.00
800 CÁLCULO DEL IMPUESTO			
Declaro que los datos contenidos en esta declaración son verdaderos, por lo que asumo la responsabilidad correspondiente (Artículo 101 de la L.R.T.I.)		CUOTA O PORCIÓN LIQUIDADADA 399-499-497-498	39012.45
		DEDUCCIÓN LEGAL (VER TABLA)	71970.00
		BASE IMPONIBLE 801-802	0.00
		IMPUESTO A LA RENTA CAUSADO 803 * %	0.00
		900 VALORES A PAGAR Y FORMAS DE PAGO	
		PAGO PREVIO	0.00
		TOTAL IMPUESTO A PAGAR 899-901	0.00
		INTERÉS POR MORA	0.00
		MULTAS	0.00
		TOTAL PAGADO 902+903+904	0.00
MEDIANTE CHEQUE, DÉBITO BANCARIO, EFECTIVO U OTRAS FORMAS DE PAGO		905	USD 0.00
MEDIANTE NOTAS DE CRÉDITO		907	USD 0.00
DETALLE DE NOTAS DE CRÉDITO			
908	N/C No	910	N/C No
909	USD 0.00	911	USD 0.00
912	N/C No	914	N/C No
913	USD 0.00	915	USD 0.00



	La presente información reposa en la base de datos del SRI, conforme la declaración realizada por el contribuyente		
	CÓDIGO VERIFICADOR	NÚMERO SERIAL	FECHA RECAUDACIÓN
	SRIDEC2017019025375	871420328581	03/04/2017
			Página 2

CERTIFICADO DE DEFUNCIÓN

La Dirección General de Registro Civil, Identificación y Cedulación, en base a la información que tiene registrada, emite el presente certificado:

Nombres y apellidos del/la fallecido/a:

SARANGO ONTANEDA FLORESMILO

NUI/Pasaporte: 0700488703

Sexo: HOMBRE

Edad: 73

Estado civil: CASADO

Nacionalidad: ECUATORIANA

Fecha de fallecimiento: 20 DE ENERO DE 2017

Lugar de fallecimiento (país/provincia/cantón/parroquia):

ECUADOR/LOJA/LOJA/VALLE

Fecha de registro de defunción: 20 DE ENERO DE 2017

Lugar de registro de defunción (país/provincia/cantón/parroquia):

ECUADOR/LOJA/LOJA/EL SAGRARIO

Tomo / Página / Acta: 53 / 92 / 92

Datos del padre: SARANGO SERAFIN

Datos de la madre: ONTANEDA CARMELINA

Nombre del / la cónyuge o conviviente: CHAMBA MACHUCA MARIETA

Causas del fallecimiento: CANCER DE ESTOMAGO

Información certificada a la fecha: 1 DE OCTUBRE DE 2018

Emisor: CLAUDIA ALEJANDRA VILLAMAGUA CARRION - AGENCIA LOJA

Nº de certificado: 182-160-32079



182-160-32079

Ing. Jorge Troya Fuertes

Director General del Registro Civil, Identificación y Cedulación

Documento firmado electrónicamente





FORMULARIO 108
RESOLUCIÓN No. 0664

**DECLARACION DEL IMPUESTO A LA RENTA SOBRE INGRESOS
PROVENIENTES DE HERENCIAS, LEGADOS Y DONACIONES**

No. 133167357

100 IDENTIFICACIÓN DE LA DECLARACIÓN

101	MES 4	102	AÑO 2017	104	No. DE FORMULARIO QUE SE RECTIFICA 133026719
				105	No. RESOLUCIÓN RECTIFICATORIA

200 IDENTIFICACIÓN DE LAS PARTES

IDENTIFICACIÓN DEL CONTRIBUYENTE (HEREDERO, LEGATARIO O DONATARIO)

201	RUC, CÉDULA DE CIUDADANÍA O PASAPORTE 1103501456001			202	RAZÓN SOCIAL, DENOMINACIÓN O APELLIDOS Y NOMBRES COMPLETOS SARANGO CHAMBA KLEVER ORLANDO			203	CIUDAD LOJA	
204	PARROQUIA EL VALLE		205	CALLE PRINCIPAL GUILLERMO BAILON		206	NÚMERO 26-45	207	INTERSECCIÓN ALFREDO ESCARABAY	
								208	TELÉFONO 2616493	

IDENTIFICACIÓN DEL REPRESENTANTE LEGAL DEL CONTRIBUYENTE (Tutor, Curador o Apoderado)

209	CÉDULA DE CIUDADANÍA O PASAPORTE 1102955455			210	APELLIDOS Y NOMBRES COMPLETOS GUAMAN GONZALEZ LOURDES MARIELA			211	CIUDAD LOJA	
212	PARROQUIA EL VALLE		213	CALLE PRINCIPAL GUILLERMO BAILON		214	NÚMERO 26-45	215	INTERSECCIÓN ALFREDO ESCARABAY	
								216	TELÉFONO 2616493	

IDENTIFICACIÓN DEL CAUSANTE Y DE LA SUCESIÓN

217	RUC, CÉDULA DE CIUDADANÍA O PASAPORTE (CAUSANTE) 0700488703	218	APELLIDOS Y NOMBRES COMPLETOS (CAUSANTE) SARANGO OYANEDA FLORESMILO	219	ESTADO CIVIL 1	220	No. HEREDEROS 7	221	No. LEGATARIOS 1,00	222	TESTAMENTO 2	223	1 SI 2 NO	224	NOTARIA	225	No. CANTÓN
226	FECHA DE FALLECIMIENTO 20/01/2017	227	FECHA DE OTORGAMIENTO DEL TESTAMENTO DD/MM/AA	228	FECHA DE OTORGAMIENTO DEL TESTAMENTO DD/MM/AA	229	FECHA DE OTORGAMIENTO DEL TESTAMENTO DD/MM/AA	230	FECHA DE OTORGAMIENTO DEL TESTAMENTO DD/MM/AA	231	FECHA DE OTORGAMIENTO DEL TESTAMENTO DD/MM/AA	232	FECHA DE OTORGAMIENTO DEL TESTAMENTO DD/MM/AA	233	FECHA DE OTORGAMIENTO DEL TESTAMENTO DD/MM/AA	234	FECHA DE OTORGAMIENTO DEL TESTAMENTO DD/MM/AA
227	RUC (SUCESIÓN INDIVISA)	228	DENOMINACIÓN (SUCESIÓN INDIVISA)	229	DENOMINACIÓN (SUCESIÓN INDIVISA)	230	DENOMINACIÓN (SUCESIÓN INDIVISA)	231	DENOMINACIÓN (SUCESIÓN INDIVISA)	232	DENOMINACIÓN (SUCESIÓN INDIVISA)	233	DENOMINACIÓN (SUCESIÓN INDIVISA)	234	DENOMINACIÓN (SUCESIÓN INDIVISA)	235	DENOMINACIÓN (SUCESIÓN INDIVISA)

IDENTIFICACIÓN DEL DONANTE Y DE LA DONACIÓN

230	RUC, CÉDULA DE CIUDADANÍA O PASAPORTE (DONANTE)			231	RAZÓN SOCIAL, DENOMINACIÓN O APELLIDOS Y NOMBRES COMPLETOS			232	CIUDAD					
233	PARROQUIA		234	CALLE PRINCIPAL		235	NÚMERO		236	INTERSECCIÓN		237	TELÉFONO	
238	ESTADO CIVIL			239	No. DONATARIOS			240	No. DONANTES			241	No.	
242	FECHA DE ESCRITURA			DD/MM/AA		243	CÓDIGO TIPO DE ACTO			244	CANTÓN		COPI	

300 INGRESOS Y EGRESOS

DESCRIPCIÓN	NÚMERO	PATRIMONIO NETO	VALOR DE LA OPERACIÓN
NEGOCIOS UNIPERSONALES	311	321	0,00
AVLUIO COMERCIAL TOTAL			
BIENES INMUEBLES	312	322	522385,81
VEHÍCULOS	313	323	11904,00
MENAJE DE HOGAR, OBRAS DE ARTE Y JOYAS	314	324	0,00
DINERO EN EFECTIVO	315	325	0,00
ACRENCIAS FINANCIERAS Y CIVILES	316	326	12344,30
ACCIONES, PARTICIPACIONES, DEPECHOS Y TÍTULOS VALORES	317	327	50,00
OTROS NO ESPECIFICADOS	318	328	0,00
SUBTOTAL SUMAR 331 AL 338			339

400 DEDUCIBLES (SÓLO PARA HERENCIAS)

TIPO	TOTAL PAGO O GASTO	MONTO ASUMIDO
GASTOS ULTIMA ENFERMEDAD NO CUBIERTOS POR SEGUROS	411	0,00
GASTOS FUNERALES NO CUBIERTOS POR SEGUROS	412	0,00
TRIBUTOS PENDIENTES DE PAGO DEL CAUSANTE CUBIERTO POR HEREDEROS (EXCLUYE NEGOCIOS UNIPERSONALES)	413	0,00
DEUDAS HEREDITARIAS Y GASTOS DE SUCESIÓN (EXCLUYE DEUDAS PENDIENTES EN NEGOCIOS UNIPERSONALES)	414	0,00
DERECHOS DE ALBACEA	415	0,00
SUBTOTAL SUMAR 421 AL 425		499

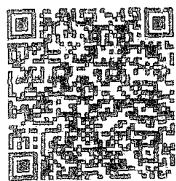

La presente información reposa en la base de datos del SRI, conforme la declaración realizada por el contribuyente

CÓDIGO VERIFICADOR

NÚMERO SERIAL

FECHA RECAUDACIÓN

Página

SRIDEC2017019110083

871421751783

05/04/2017

1

SELECCIONE LA DEDUCCIÓN CORRESPONDIENTE E INCLUYA EL VALOR RESPECTIVO. ANULE EL VALOR DE LA DEDUCCIÓN NO UTILIZADA		DEDUCIBLES (SÓLO PARA DONACIONES)					
		DEDUCCIÓN POR DERECHO DE USUFRUCTO (332*60%)		-	497	0.00	
		DEDUCCIÓN POR NUDA PROPIEDAD (332*40%)		-	498	0.00	
800 CÁLCULO DEL IMPUESTO							
Declaro que los datos contenidos en esta declaración son verdaderos, por lo que asumo la responsabilidad correspondiente (Artículo 101 de la L.R.T.I.)		CUOTA O PORCIÓN LIQUIDADADA 399-499-497-498		801	39012.45		
		DEDUCCIÓN LEGAL (VER TABLA)		802	71970.00		
		BASE IMPONIBLE 801-802		803	0.00		
		IMPUESTO A LA RENTA CAUSADO 803 * %		899	0.00		
		900 VALORES A PAGAR Y FORMAS DE PAGO					
PAGO PREVIO		901	0.00				
TOTAL IMPUESTO A PAGAR 899-901		902	0.00				
INTERÉS POR MORA		903	0.00				
MULTAS		904	0.00				
TOTAL PAGADO 902+903+904		999	0.00				
MEDIANTE CHEQUE, DÉBITO BANCARIO, EFECTIVO U OTRAS FORMAS DE PAGO		905	USD	0.00			
MEDIANTE NOTAS DE CRÉDITO		907	USD	0.00			
DETALLE DE NOTAS DE CRÉDITO							
908	N/C No	910	N/C No	912	N/C No	914	N/C No
909	USD 0.00	911	USD 0.00	913	USD 0.00	915	USD 0.00

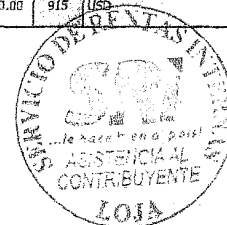

	La presente información reposa en la base de datos del SRI, conforme la declaración realizada por el contribuyente			
	CÓDIGO VERIFICADOR	NÚMERO SERIAL	FECHA RECAUDACIÓN	Página
	SRIDEC2017019110083	871421751783	05/04/2017	2

600 ACCIONES, PARTICIPACIONES, DERECHOS O TITULOS VALORES						
CODIGO TIPO	NOMBRE DE LA SOCIEDAD O EMISOR	RUC	NO. DE ACCIONES O PARTICIPACIONES	VALOR TOTAL	CUOTA / PORCION HEREDADA, LEGADA, DONADA	VALOR PORCION

601	01	011	RIO ZAMORA CIA.	651	1161719842001	661	8	641	80	651	7,14%	661	3,57
602		012		652		662		642		652		662	
603		013		653		663		643		653		663	
604		014		654		664		644		654		664	
605		015		655		665		645		655		665	
606		016		656		666		646		656		666	
607		017		657		667		647		657		667	
RESTO DE ACCIONES, PARTICIPACIONES, DERECHOS O TITULOS VALORES						658		648				668	

Si requiere de más espacio, deberá adjuntar la información en disquete conforme la indicación que se le da en la oficina regional del SRI

SUBTOTAL (suma del 601 al 608)

668

3,57

TOTAL BIENES

MONTO TOTAL DE PORCIÓN RECIBIDA POR HERENCIAS, LEGADOS O DONACIONES 288+ 389+489+499+599+699

669

39012,45

DEDUCIBLES (SOLO PARA HERENCIAS)

700 GASTOS DE ULTIMA ENFERMEDAD Y FUNERALES

GASTOS DE ULTIMA ENFERMEDAD

RAZON SOCIAL DEL EMISOR DE LA FACTURA	NO. RUC	NO. FACTURA	MONTO TOTAL PAGADO	CUOTA / PORCIÓN ASUMIDA	VALOR PORCIÓN ASUMIDA
701	711	721	731	741	751
702	712	722	732	742	752
703	713	723	733	743	753
704	714	724	734	744	754
705	715	725	735	745	755
706	716	726	736	746	756
707	717	727	737	747	757
708	718	728	738	748	758
RESTO DE GASTOS					

Si requiere de más espacio, deberá adjuntar la información en disquete conforme la indicación que se le da en la oficina regional del SRI

SUBTOTAL (suma del 701 al 708)

759

800 GASTOS DE FUNERALES

RAZON SOCIAL DEL EMISOR DE LA FACTURA	NO. RUC	NO. FACTURA	MONTO TOTAL PAGADO	CUOTA / PORCIÓN ASUMIDA	VALOR PORCIÓN ASUMIDA
801	811	821	831	841	851
802	812	822	832	842	852
803	813	823	833	843	853
804	814	824	834	844	854
805	815	825	835	845	855
806	816	826	836	846	856
807	817	827	837	847	857
808	818	828	838	848	858
RESTO DE GASTOS					

Si requiere de más espacio, deberá adjuntar la información en disquete conforme la indicación que se le da en la oficina regional del SRI

SUBTOTAL (suma del 801 al 808)

859

SUBTOTAL 759 + 859

1618

900 TRIBUTOS PENDIENTES DE PAGO DEL CAUSANTE

CODIGO DE TRIBUTO		PERIODO FISCAL		MES	MONTO TOTAL PAGADO	CUOTA / PORCION ASUMIDA				VALOR PORCION ASUMIDA	
001		911		921	931		941				951
002		912		922	932		942				952
003		913		923	933		943				953
004		914		924	934		944				954
RESTO DE TRIBUTOS					935						955

Si requiere de más espacio, deberá adjuntar la información en disquete conforme la indicación que se le da en la oficina regional del SRI

SUBTOTAL (suma del 901 al 904)

965

DEUDAS HEREDITARIAS

CODIGO TIPO DE DEUDA	NOMBRE DEL ACREEDOR	MONTO TOTAL PAGADO	CUOTA / PORCIÓN ASUMIDA	VALOR PORCIÓN ASUMIDA
905	915	925	935	945
907	917	927	937	947
908	918	928	938	948
RESTO DE GASTOS				

Si requiere de más espacio, deberá adjuntar la información en disquete conforme la indicación que se le da en la oficina regional del SRI

SUBTOTAL (suma del 905 al 908)

985

SUBTOTAL 965+985

1950

TOTAL DEDUCIBLES

MONTO TOTAL DEDUCIBLE DE LA PORCIÓN ASUMIDA DE HERENCIAS 899+998

997

MONTO TOTAL DEDUCIBLE DE LA PORCIÓN ASUMIDA DE DONACIONES

998

CUOTA O PORCIÓN LIQUIDA 699 - 997-998

999

39012,45

Declaro que los datos contenidos en esta declaración son verdaderos, por lo que asumo la responsabilidad correspondiente (Art. 101 de la L.R.T.I.)

Certifico en debida forma, que el contribuyente ha entregado la información requerida en este Anexo; sin perjuicio de las acciones tributarias conexas por la posible determinación de la existencia de más bienes pertenecientes al presente acervo patrimonial, que se tomará como OCULTAMIENTO DE ACERVO.

FIRMA CONTRIBUYENTE / REPRESENTANTE LEGAL

NOMBRE

Eulogio Sarango Chamba

C.I. No.

0701641284

ANALISTA DE SUCESIONES - SRI

DAEB280716

 FORMULARIO 108 RESOLUCIÓN No. 0604	DECLARACION DEL IMPUESTO A LA RENTA SOBRE INGRESOS PROVENIENTES DE HERENCIAS, LEGADOS Y DONACIONES	No. 133927718
---	--	---------------

100 IDENTIFICACIÓN DE LA DECLARACIÓN

101	NES 4	102	AÑO 2017	104	N.º DE FORMULARIO QUE SE RECTIFICA
105	No. RESOLUCIÓN RECTIFICATORIA				

100 IDENTIFICACIÓN DE LAS PARTES
IDENTIFICACIÓN DEL CONTRIBUYENTE (HEREDERO, LEGATARIO O DONATARIO)

201	RUC, CÉDULA DE CIUDADANÍA O PASAPORTE 1104495666301		202	RAZÓN SOCIAL, DENOMINACIÓN O APELLIDOS Y NOMBRES COMPLETOS SARANGO CHAMBA JOSE FLORES NILO		203	CIUDAD LOJA		
204	PARROQUIA EL VALLE	205	CALLE PRINCIPAL GUILLERMO BAILON	206	NÚMERO 26-45	207	INTERSECCIÓN ALFREDO ESCARABAY	208	TELÉFONO 2616493

IDENTIFICACIÓN DEL REPRESENTANTE LEGAL DEL CONTRIBUYENTE (Tutor, Curador o Apoderado)

209	CEDULA DE CIUDADANIA O PASAPORTE			210	APELLIDOS Y NOMBRES COMPLETOS				211	CIUDAD		
212	PARROQUIA	213	CALLE PRINCIPAL		214	NUMERO		215	INTERSECCION		216	TELEFONO

IDENTIFICACIÓN DEL CAUSANTE Y DE LA SUCESIÓN

217	RUC, CÉDULA DE CIUDADANÍA O PASAPORTE (CAUSANTE) 07-JHB8733			218	APELLIDOS Y NOMBRES COMPLETOS (CAUSANTE) SARANGO CHAMBA FLORES NILO				
219	ESTADO CIVIL 1	220	No. HEREDEROS 7	221	No. LEGATARIOS 1-30	222	TESTAMENTO 1 SI 2 NO	223	NOTARIA No. CANTÓN
224	FECHA DE FALLECIMIENTO 20/01/2017DD/MM/AA			225	FECHA DE OTORGAMIENTO DEL TESTAMENTO DD/MM/AA			226	
227	RUC (SUCECIÓN INDIVISA)			228	DENOMINACIÓN (SUCECIÓN INDIVISA)				

IDENTIFICACIÓN DEL DONANTE Y DE LA DONACIÓN

231	RUC, CEDULA DE CIUDADANIA O PASAPORTE (DONANTE)			231	RAZON SOCIAL, DENOMINACION O APELLIDOS Y NOMBRES COMPLETOS			232	CIUDAD					
233	PARROQUIA		234	CALLE PRINCIPAL		235	NUMERO		236	INTERSECCION		237	TELEFONO	
238	ESTADO CIVIL			239	No. DONATARIOS			240	No. DONANTES			241	No.	
242	FECHA DE ESCRITURA			DD/MM/AA		243	CODIGO TIPO DE ACTO			244	NOTARIA		CANTON	

COPIA

100 INGRESOS Y EGRESOS

DESCRIPCIÓN	NÚMERO	PATRIMONIO NETO	VALOR DE
NEGOCIOS UNIPERSONALES	311	321	331
AVALÚO COMERCIAL TOTAL			
BIENES INMUEBLES	312	322	332
BIENES MUEBLES	313	323	333
ENAJENE DE HOGAR, OBRAS DE ARTE Y JOYAS		324	334
DINERO EN EFECTIVO		325	335
CREENCIAS FINANCIERAS Y CIVILES	314	326	336
ACIONES, PARTICIPACIONES, DERECHOS Y TÍTULOS VALORES	315	327	337
OTROS NO ESPECIFICADOS	316	328	338
SUBTOTAL SUMAR 331 AL 338			339

100 DEDUCIBLES (SÓLO PARA HERENCIAS)

TIPO	TOTAL PAGO O GASTO	MONTO ASUMIDO
GASTOS ÚLTIMA ENFERMEDAD NO CUBIERTOS POR SEGUROS	411	421
GASTOS FUNERALES NO CUBIERTOS POR SEGUROS	412	422
RIBUTOS PENDIENTES DE PAGO DEL CAUSANTE CUBIERTO POR HEREDEROS (EXCLUYE NEGOCIOS UNIPERSONALES)	413	423
DEUDAS HEREDITARIAS Y GASTOS DE SUCESIÓN (EXCLUYE DEUDAS PENDIENTES EN NEGOCIOS UNIPERSONALES)	414	424
DERECHOS DE ALBACEA	415	425
SUBTOTAL SUMAR 421 AL 425		426

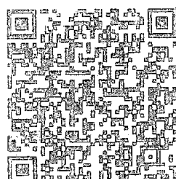
	La presente información reposa en la base de datos del SRI, conforme la declaración realizada por el contribuyente
CÓDIGO VERIFICADOR SRIDEC2017019025963	NÚMERO SERIAL 871420330342
FECHA RECAUDACIÓN 03/04/2017	Página 4

SELECCIONE LA DEDUCCIÓN CORRESPONDIENTE E INCLUYA EL VALOR RESPECTIVO. ANULE EL VALOR DE LA DEDUCCIÓN NO UTILIZADA		DEDUCIBLES (SÓLO PARA DONACIONES)	
		DEDUCCIÓN POR DERECHO DE USUFRUCTO (332*50%)	0.00
		DEDUCCIÓN POR RUDA PROPIEDAD (332*40%)	0.00
800 CÁLCULO DEL IMPUESTO			
Declaro que los datos contenidos en esta declaración son verdaderos, por lo que asumo la responsabilidad correspondiente (Artículo 131 de la L.R.T.I.)		CUOTA O PORCIÓN LIQUIDAD	399-499-497-498
		DEDUCCIÓN LEGAL (VER TABLA)	802
		BASE IMPONIBLE 801-802	803
		IMPUESTO A LA RENTA CAUSADO 803 * %	899
		900 VALORES A PAGAR Y FORMAS DE PAGO	
		PAGO PREVIO	901
		TOTAL IMPUESTO A PAGAR	999-901
		INTERÉS POR MORA	903
		MULTAS	904
		TOTAL PAGADO	902+903+904
MEDIANTE CHEQUE, DÉBITO BANCARIO, EFECTIVO U OTRAS FORMAS DE PAGO		905	USD
MEDIANTE NOTAS DE CRÉDITO		907	USD
DETALLE DE NOTAS DE CRÉDITO			
908	N/C No	910	N/C No
909	USD	911	USD
912	N/C No	913	N/C No
914	USD	915	USD

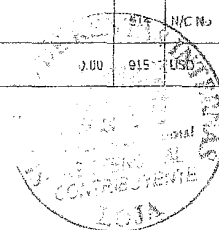

	La presente información reposa en la base de datos del SRI, conforme la declaración realizada por el contribuyente		
	CÓDIGO VERIFICADOR	NÚMERO SERIAL	FECHA RECAUDACIÓN
	SRIDEC2017019025963	871420330342	03/04/2017
			Página 2

 ANEXO FORM 106 RESOLUCION No. 0604	ANEXO A DECLARACION DEL IMPUESTO A LA RENTA SOBRE INGRESOS PROVENIENTES DE HERENCIAS, LEGADOS Y DONACIONES IMPORTANTE: SIRVASE LEER INSTRUCCIONES AL REVERSO	No. 000000000 Mes 01 Año 2017
100 IDENTIFICACION DEL CONTRIBUYENTE Y DEL ANEXO		
101 RAZON SOCIAL, O APELLIDOS Y NOMBRES COMPLETOS SARANGO CHAMBA JOSE FLORES MILO	102 RUC, C.I. O PASAPORTE 1104495666	103 No. DE SERIE DEL FORMULARIO QUE SE ANEXA 871420330342
		105 No. FORMULARIO AL QUE SE ANEXA 133027718
INGRESOS PROVENIENTES DE HERENCIAS, LEGADOS Y DONACIONES		
200 NEGOCIOS UNIPERSONALES		
RAZON SOCIAL	NO. RUC	PATRIMONIO NETO TOTAL
		CUOTA / PORCION HEREDADA, LEGADA, DONADA
		VALOR PORCION
		SUBTOTAL
300 INMUEBLES		
LOCALIDAD Y PAIS	CICATASTRAL O No. PREDIO	AVALUO COMERCIAL TOTAL DEL BIEN
		CUOTA / PORCION HEREDADA, LEGADA, DONADA
		VALOR PORCION
101 LOJA -ECUADOR	101 610007030240700	101 132417,00
102 LOJA -ECUADOR	102 610000000184700	102 78407,84
103 LOJA -ECUADOR	103 610007043401600	103 147692,65
104 ZUMBI-ECUADOR	104 190760010452013000	104 9874,08
105 ZUMBI-ECUADOR	105 190760010102172000	105 16428,96
106 ZUMBI-ECUADOR	106 190760010462016000	106 9031,69
107 ZUMBI-ECUADOR	107 190760010452014000	107 9403,64
108 ZUMBI-ECUADOR	108 100760010453002000	108 20863,61
RESTO DE INMUEBLES		108 98276,44
Si requiere de más espacio, deberá adjuntar la información en disquete conforme la indicación que se le da en la oficina regional del SRI		SUBTOTAL (suma del 301 al 349)
		37313,28
400 VEHICULOS		
TIPO	PLACAS	AVALUO COMERCIAL TOTAL DEL BIEN
		CUOTA / PORCION HEREDADA, LEGADA, DONADA
		VALOR PORCION
101 MAZDA	101 LBA1765	101 11384,00
102	102	102
103	103	103
104	104	104
105	105	105
106	106	106
107	107	107
108	108	108
RESTO DE VEHICULOS		108
Si requiere de más espacio, deberá adjuntar la información en disquete conforme la indicación que se le da en la oficina regional del SRI		SUBTOTAL (suma del 401 al 449)
		113,86
OTROS		
MENAJE DE HOGAR		101
JOYAS		101
SEMOVIENTES/GANADO		101
OBRAS DE ARTE		101
DINERO EN EFECTIVO		101
OTROS NO ESPECIFICADOS		101
RESTO DE BIENES NO ESPECIFICADOS		101
Si requiere de más espacio, deberá adjuntar la información en disquete conforme la indicación que se le da en la oficina regional del SRI		SUBTOTAL (suma del 451 al 499)
		0
500 ACRENCIAS FINANCIERAS Y CIVILES		
CODIGO DE ACRENCIA	NUMERO	NOMBRE DE INSTITUCION FINANCIERA O DEUDOR
		VALOR TOTAL
		CUOTA / PORCION HEREDADA, LEGADA, DONADA
		VALOR PORCION
101 01	101 11992233	101 BANCO DE LOJA
102 01	102 270101000101	102 COOP. SIND. CHOFERES LOJA
103 03	103 065090816018	103 INVERSIONES JEP
104 01	104 408076009508	104 COOP. AHORRO Y CRE. JEP
105	105	105
106	106	106
107	107	107
108	108	108
109	109	109
110	110	110
RESTO DE ACRENCIAS FINANCIERAS		110
Si requiere de más espacio, deberá adjuntar la información en disquete conforme la indicación que se le da en la oficina regional del SRI		SUBTOTAL (suma del 501 al 600)
		884,74
600 ACCIONES, PARTICIPACIONES, DERECHOS O TITULOS VALORES		
CODIGO TIPO	NOMBRE DE LA SOCIEDAD O EMISOR	RUC
		NO. DE ACCIONES O PARTICIPACIONES
		VALOR TOTAL
		CUOTA / PORCION HEREDADA, LEGADA, DONADA
		VALOR PORCION

601	01	011	RIO ZAMORA CIA.	601	1191719842001	601	8	601	60	601	7,14%	601	3,57
602		012		602		602		602		602		602	
603		013		603		603		603		603		603	
604		014		604		604		604		604		604	
605		015		605		605		605		605		605	
606		016		606		606		606		606		606	
607		017		607		607		607		607		607	
RESTO DE ACCIONES, PARTICIPACIONES, DERECHOS O TITULOS VALORES						608		608		608		608	

Si requiere de más espacio, deberá adjuntar la información en disquete conforme la indicación que se le da en la oficina regional del SRI

SUBTOTAL (suma del 601 al 608)

3,57

TOTAL BIENES

MONTO TOTAL DE PORCIÓN RECIBIDA POR HERENCIAS, LEGADOS O DONACIONES 299+ 399+489+499+509+608

39012,45

DEDUCIBLES (SOLO PARA HERENCIAS)

700 GASTOS DE ULTIMA ENFERMEDAD Y FUNERALES

GASTOS DE ULTIMA ENFERMEDAD

RAZON SOCIAL DEL EMISOR DE LA FACTURA	NO. RUC	NO. FACTURA	MONTO TOTAL PAGADO	CUOTA / PORCION ASUMIDA	VALOR PORCION ASUMIDA
701	711	721	731	741	751
702	712	722	732	742	752
703	713	723	733	743	753
704	714	724	734	744	754
705	715	725	735	745	755
706	716	726	736	746	756
707	717	727	737	747	757
708	718	728	738	748	758
RESTO DE GASTOS					
Si requiere de más espacio, deberá adjuntar la información en disquete conforme la indicación que se le da en la oficina regional del SRI					
SUBTOTAL (suma del 701 al 708)					759

800 GASTOS DE FUNERALES

RAZON SOCIAL DEL EMISOR DE LA FACTURA	NO. RUC	NO. FACTURA	MONTO TOTAL PAGADO	CUOTA / PORCION ASUMIDA	VALOR PORCION ASUMIDA
801	811	821	831	841	851
802	812	822	832	842	852
803	813	823	833	843	853
804	814	824	834	844	854
805	815	825	835	845	855
806	816	826	836	846	856
807	817	827	837	847	857
808	818	828	838	848	858
RESTO DE GASTOS					
Si requiere de más espacio, deberá adjuntar la información en disquete conforme la indicación que se le da en la oficina regional del SRI					
SUBTOTAL (suma del 801 al 808)					859
SUBTOTAL 700 + 800					909

900 TRIBUTOS PENDIENTES DE PAGO DEL CAUSANTE

CODIGO DE TRIBUTO		PERIODO FISCAL		MES	MONTO TOTAL PAGADO	CUOTA / PORCION ASUMIDA		VALOR PORCION ASUMIDA	
901		911	921		931		941		951
902		912	922		932		942		952
903		913	923		933		943		953
904		914	924		934		944		954
RESTO DE TRIBUTOS					935				955
El contribuyente de más espacio, deberá adjuntar la información en disquete conforme la indicación que se le da en la oficina regional del SRI									
SUBTOTAL (suma del 901 al 905)									

DEUDAS HEREDITARIAS

CODIGO TIPO DE DEUDA	NOMBRE DEL ACREEDOR	MONTO TOTAL PAGADO	CUOTA / PORCION ASUMIDA	VALOR PORCION ASUMIDA
906	916	926	936	946
907	917	927	937	947
908	918	928	938	948
RESTO DE GASTOS				949
Si requiere de más espacio, deberá adjuntar la información en disquete conforme la indicación que se le da en la oficina regional del SRI				
SUBTOTAL (suma del 906 al 908)				
SUBTOTAL 900+909				

TOTAL DEDUCIBLES

MONTO TOTAL DEDUCIBLE DE LA PORCIÓN ASUMIDA DE HERENCIAS 699+996

MONTO TOTAL DEDUCIBLE DE LA PORCIÓN ASUMIDA DE DONACIONES

CUOTA O PORCION LIQUIDA 698 - 997-998

39012,45

Declaro que los datos contenidos en esta declaración son verdaderos, por lo que asumo la responsabilidad correspondiente (Art. 101 de la L.R.T.I.)

FIRMA CONTRIBUYENTE Y REPRESENTANTE LEGAL

NOMBRE: Jose Floresmilo Sarango Chamba C.I. No. 1104495966

Certifico en debida forma, que el contribuyente ha entregado la información requerida en este Anexo, sin perjuicio de las acciones tributarias consecuentes por la posible determinación de la existencia de más bienes pertenecientes al presente abarcamiento patrimonial, que se tomará como OCULTAMIENTO DE ACTIVO.

ANALISTA DE SUCESIONES - SRI

DAE0280316



TRÁMITE NÚMERO: 1480

REGISTRO MERCANTIL DEL CANTÓN LOJA

RAZÓN DE INSCRIPCIÓN

EN LA CIUDAD DE LOJA, QUEDA INSCRITO EL ACTO/CONTRATO QUE SE PRESENTÓ EN ESTE REGISTRO, CUYO DETALLE SE MUESTRA A CONTINUACIÓN:

1. RAZÓN DE INSCRIPCIÓN DEL: PARTICIONES EXTRAJUDICIALES

NÚMERO DE REPERTORIO:	1117
FECHA DE INSCRIPCIÓN:	02/04/2019
NÚMERO DE INSCRIPCIÓN:	98
REGISTRO:	LIBRO DE REGISTRO MERCANTIL

2. DATOS DE LOS INTERVINIENTES:

Identificación	Nombres	Calidad en que comparece
1103501456	SARANGO CHAMBA KLEVER ORLANDO	HEREDERO
1102334545	SARANGO CHAMBA NELY	HEREDERO
1104495666	SARANGO CHAMBA JOSE FLORESMILO	HEREDERO
1103264352	SARANGO CHAMBA RAQUEL	HEREDERO
1103913776	IÑIGUEZ IÑIGUEZ MARCO FABRICIO	BENEFICIARIO PROPIETARIO
1103066476	SARANGO CHAMBA LUZ VICTORIA	HEREDERO
1103758429	SARANGO CHAMBA MARIA CECILIA	HEREDERO
0700488703	SARANGO ONTANEDA FLORESMILO	CAUSANTE
1900157817	CHAMBA MACHUCA MARIETA	CONYUGUE SOBREVIVIENTE
0701641284	SARANGO CHAMBA EULOGIO	HEREDERO

3. DATOS DEL ACTO O CONTRATO:

NATURALEZA DEL ACTO O CONTRATO:	PARTICIONES EXTRAJUDICIALES
FECHA ESCRITURA:	22/03/2019
NOTARÍA:	NOTARIA SEGUNDA
CANTÓN DE NOTARÍA:	LOJA
NOMBRE NOTARIO:	DR. VINICIO SARMIENTO BUSTAMANTE

4. CARACTERÍSTICAS DEL BIEN:

Bien	Característica	Descripción
Bien Genérico	Chasis	8LFUNY02FAM000211





	Motor	F2858460
	Placa	LBA1765
	Tipo de Bien	CAMIONETA
Participaciones	Participaciones	LAS CINCO PARTICIPACIONES EN LA COMPAÑIA DE TRANSPORTE DE CARGA LIVIANA RIO ZAMORA CIA. LTDA.

5. DATOS CAPITAL/CUANTÍA::

Capital	Valor
Cuántia	7050,00

6. DATOS ADICIONALES:

SE ADJUDICA AL SR. MARCO FABRICIO IÑIGUEZ IÑIGUEZ, EL VEHICULO DE PLACAS LBA1765; Y, LAS CINCO PARTICIPACIONES EN LA COMPAÑIA DE TRANSPORTE DE CARGA LIVIANA RIO ZAMORA CIA. LTDA.

CUALQUIER ENMENDADURA, ALTERACIÓN O MODIFICACIÓN AL TEXTO DE LA PRESENTE RAZÓN, LA INVALIDA. LOS CAMPOS QUE SE ENCUENTRAN EN BLANCO NO SON NECESARIOS PARA LA VALIDEZ DEL PROCESO DE INSCRIPCIÓN, SEGÚN LA NORMATIVA VIGENTE.

FECHA DE EMISIÓN: LOJA, A 2 DÍA(S) DEL MES DE ABRIL DE 2019

JUAN CARLOS CISNEROS SANCHEZ
REGISTRADOR MERCANTIL DE LOJA

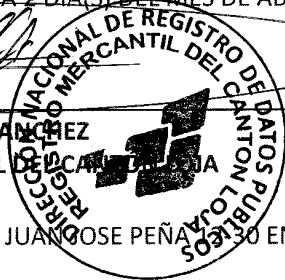

DIRECCIÓN DEL REGISTRO: JUAN JOSE PEÑA 30 ENTRE LOURDES Y MERCADILLO

REPÚBLICA DEL ECUADOR
 DIRECCIÓN GENERAL DE REGISTRO CIVIL
 IDENTIFICACIÓN Y CIRCULACIÓN





CEDULA DE N° **110306647-6**

CIDADANIA
 APELLIDOS Y NOMBRES
SARANGO CHAMBA LIZ VICTORIA
 LUGAR DE NACIMIENTO
ZAMORA CHINCHIPE
CENTINELA DEL CONDOR
ZUMBI
 FECHA DE NACIMIENTO **1970-03-14**
 NACIONALIDAD **ECUATORIANA**
 SEXO **F**
 ESTADO CIVIL **SOLTERO**



CONTRATACION PROFESION Y OCUPACION
SUPERIOR **ARQUITECTA** **505391122**

APELLIDOS Y NOMBRES DEL PADRE
SARANGO ONTANEDA FLORESMILIO
APELLIDOS Y NOMBRES DE LA MADRE
CHAMISA MACHUCA MARIETA
LUGAR Y FECHA DE EMISION
ZAMORA
2015-10-14
FECHA DE EXPIRACION
2018-10-14

CERTIFICADO DE VOTACION
 SECCION GENERAL DE 2017
 1 DE ABRIL DE 2017

006 **006-018** **1103066476**
 ZUMBI ZUMBI

SARANGO CHAMBA LIZ VICTORIA
 APELLIDOS Y NOMBRES

ZAMORA CHINCHIPE
 PROVINCIA **CIRCUNSCRIPCION**
CENTINELA DEL CONDOR
 CANTON **ZONA: I**
ZUMBI
PARRUCILLA





REPÚBLICA DEL ECUADOR
 DIRECCIÓN GENERAL DE REGISTRO CIVIL
 IDENTIFICACIÓN Y CENSALCENSO

CIUDADANO
SARANGO CHAMBA
EULOGIO
EL ORO
MACHALA
MACHALA

FECHA DE NACIMIENTO 1960-09-10
NACIONALIDAD ECUATORIANA
SEXO M
ESTADO CIVIL Casado
SANTO MARIA
MARTINEZ CASTILLO

0701041224

REGISTRACION SUPERIOR
PROFESION / OBTENCION ECONOMISTA
0701041224

APELLIDOS Y NOMBRES DEL PADRE
SARANGO FLORES
APELLIDOS Y NOMBRES DE LA MADRE
CHAMBA MARTINEZ
FECHA DE EMISION
LOJA
2011-10-05
FECHA DE EXPIRACION
2021-10-05

CERTIFICADO DE VOTACION

005 JUNTA NO.
005 - 305 NUMERO
0701041224 Cedula

SARANGO CHAMBA EULOGIO
APELLIDOS Y NOMBRES

LOJA
PROVINCIA
GONZANAMA
CANTON
GONZANAMA
PARROQUIA

CIRCUNSCRIPCION
2044

COPIA

NOTARIA SEGUNDA DEL CANTON LOJA
NOTARIO PUBLICO
VINICIO SARMIENTO BUSTAMANTE

03
 02
 01
 00
 99
 98
 97
 96
 95
 94
 93
 92
 91
 90
 89
 88
 87
 86
 85
 84
 83
 82
 81
 80
 79
 78
 77
 76
 75
 74
 73
 72
 71
 70
 69
 68
 67
 66
 65
 64
 63
 62
 61
 60
 59
 58
 57
 56
 55
 54
 53
 52
 51
 50
 49
 48
 47
 46
 45
 44
 43
 42
 41
 40
 39
 38
 37
 36
 35
 34
 33
 32
 31
 30
 29
 28
 27
 26
 25
 24
 23
 22
 21
 20
 19
 18
 17
 16
 15
 14
 13
 12
 11
 10
 09
 08
 07
 06
 05
 04
 03
 02
 01
 00
 99
 98
 97
 96
 95
 94
 93
 92
 91
 90
 89
 88
 87
 86
 85
 84
 83
 82
 81
 80
 79
 78
 77
 76
 75
 74
 73
 72
 71
 70
 69
 68
 67
 66
 65
 64
 63
 62
 61
 60
 59
 58
 57
 56
 55
 54
 53
 52
 51
 50
 49
 48
 47
 46
 45
 44
 43
 42
 41
 40
 39
 38
 37
 36
 35
 34
 33
 32
 31
 30
 29
 28
 27
 26
 25
 24
 23
 22
 21
 20
 19
 18
 17
 16
 15
 14
 13
 12
 11
 10
 09
 08
 07
 06
 05
 04
 03
 02
 01
 00
 99
 98
 97
 96
 95
 94
 93
 92
 91
 90
 89
 88
 87
 86
 85
 84
 83
 82
 81
 80
 79
 78
 77
 76
 75
 74
 73
 72
 71
 70
 69
 68
 67
 66
 65
 64
 63
 62
 61
 60
 59
 58
 57
 56
 55
 54
 53
 52
 51
 50
 49
 48
 47
 46
 45
 44
 43
 42
 41
 40
 39
 38
 37
 36
 35
 34
 33
 32
 31
 30
 29
 28
 27
 26
 25
 24
 23
 22
 21
 20
 19
 18
 17
 16
 15
 14
 13
 12
 11
 10
 09
 08
 07
 06
 05
 04
 03
 02
 01
 00
 99
 98
 97
 96
 95
 94
 93
 92
 91
 90
 89
 88
 87
 86
 85
 84
 83
 82
 81
 80
 79
 78
 77
 76
 75
 74
 73
 72
 71
 70
 69
 68
 67
 66
 65
 64
 63
 62
 61
 60
 59
 58
 57
 56
 55
 54
 53
 52
 51
 50
 49
 48
 47
 46
 45
 44
 43
 42
 41
 40
 39
 38
 37
 36
 35
 34
 33
 32
 31
 30
 29
 28
 27
 26
 25
 24
 23
 22
 21
 20
 19
 18
 17
 16
 15
 14
 13
 12
 11
 10
 09
 08
 07
 06
 05
 04
 03
 02
 01
 00
 99
 98
 97
 96
 95
 94
 93
 92
 91
 90
 89
 88
 87
 86
 85
 84
 83
 82
 81
 80
 79
 78
 77
 76
 75
 74
 73
 72
 71
 70
 69
 68
 67
 66
 65
 64
 63
 62
 61
 60
 59
 58
 57
 56
 55
 54
 53
 52
 51
 50
 49
 48
 47
 46
 45
 44
 43
 42
 41
 40
 39
 38
 37
 36
 35
 34
 33
 32
 31
 30
 29
 28
 27
 26
 25
 24
 23
 22
 21
 20
 19
 18
 17
 16
 15
 14
 13
 12
 11
 10
 09
 08
 07
 06
 05
 04
 03
 02
 01
 00
 99
 98
 97
 96
 95
 94
 93
 92
 91
 90
 89
 88
 87
 86
 85
 84
 83
 82
 81
 80
 79
 78
 77
 76
 75
 74
 73
 72
 71
 70
 69
 68
 67
 66
 65
 64
 63
 62
 61
 60
 59
 58
 57
 56
 55
 54
 53
 52
 51
 50
 49
 48
 47
 46
 45
 44
 43
 42
 41
 40
 39
 38
 37
 36
 35
 34
 33
 32
 31
 30
 29
 28
 27
 26
 25
 24
 23
 22
 21
 20
 19

COPIA



GOBIERNO AUTONOMO DEL CANTON DE LOJA

NOTARIA SEGUNDA DEL CANTON DE LOJA

NOTARIO PUBLICO

VINICIO FIRMAMENTO BUSTAMANTE

ESTE FIRMAMENTO ACEPTA QUE ENTE
FIRMADO EN LA PRESENTE DEL NOTARIO

EN EL CERTIFICADO QUE SALE TODOS
LOS DATOS POR COPIA FIRMADOS

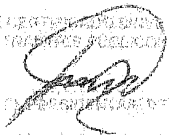

CLASIFICACION EN LA JAM



REFERENDUM
Y CONSULTA
POPULAR 2018

**CERTIFICADO
PROVISIONAL**

REPÚBLICA DEL ECUADOR
CONSEJO NACIONAL ELECTORAL
DELEGACIÓN PROVINCIAL DE LOJA

Nro: 1134

Fecha: lunes, 26 de febrero de 2018

Certifico que la (el) ciudadana (o):

SARANGO CHAMBA KLEVER ORLANDO

Portadora (or) de la cédula de ciudadanía No.

1103501456

Se le extiende el presente CERTIFICADO PROVISIONAL, válido por 90 días para cualquier trámite tanto privado como público y que sustituye el certificado de votación.

La emisión de este certificado no exime a la (al) portadora (or) del pago de las multas establecidas en el Código de la Democracia, por no haber sufragado o no haber conformado las Juntas Receptoras del Voto. El mismo deberá ser canjeado una vez que el Consejo Nacional Electoral expida los certificados definitivos del proceso electoral.

Nota: **ESTE CERTIFICADO
ES GRATUITO**

F. SECRETARIA DE LA DELEGACION PROVINCIAL DE LOJA



REPÚBLICA DEL ECUADOR
DIRECCIÓN GENERAL DE REGISTRO CIVIL,
IDENTIFICACIÓN Y CEDULACIÓN

CIUDADANA
APELLIDOS Y NOMBRES
**SARANGO CHAMBA
MARIA CECILIA**
LUGAR DE NACIMIENTO
**ZAMORA CHINCHIPE
CENTINELA DEL CONDOR
ZUMBI**
FECHA DE NACIMIENTO **1978-11-23**
NACIONALIDAD **ECUATORIANA**
SEXO **F**
ESTADO CIVIL **Casada**
**LUIS ANTONIO
SARANGO SARANGO**

N. **110375842-8**





INSTRUCCIÓN **BACHILLERATO** PROFESIÓN / OCUPACIÓN **ESTUDIANTE**

E3333312242

APELLIDOS Y NOMBRES DEL PADRE
SARANGO ONTANEDA FLORESMILO
APELLIDOS Y NOMBRES DE LA MADRE
CHAMBA MACHUCA MARIETA
LUGAR Y FECHA DE EXPEDICIÓN
**LOJA
2011-10-26**
FECHA DE EXPIRACIÓN
2021-10-26







CERTIFICADO DE VOTACIÓN
24 DE JUNIO DE 2019

036 **036 - 088** **1103758428**
JUNTA No. NÚMERO CEDULA

SARANGO CHAMBA MARIA CECILIA
APELLIDOS Y NOMBRES



PROVINCIA **LOJA**
CIRCUNSCRIPCIÓN: **6**
CANTÓN **LOJA**
PARROQUIA **VALLE**
ZONA: **8**

COPIA

NOTARIA SEGUNDA DEL CANTON LOJA
NOTARIO PUBLICO
UNICO SARMIENTO BUSTAMANTE



REPÚBLICA DEL ECUADOR
DIRECCIÓN GENERAL DE REGISTRO CIVIL
IDENTIFICACIÓN Y CERRACIÓN

CIUDADANÍA
SARANGO CHAMBA
RAQUEL

FECHA DE NACIMIENTO
ZAMORA CHINCHIPE
CENTINELA DEL CONDOR
ZUMBI

FECHA DE NACIMIENTO 1974-03-11
NACIONALIDAD ECUATORIANA
SEXO MUJER
ESTADO CIVIL DIVORCIADO

110326435-2



BACHILLERATO **ESTUDIANTE**

SARANGO FLORESMILO



CHAMBA MARIETA

LOJA

2017-09-23

2027-09-23

E393392222

COPIA



CERTIFICADO DE VOTACIÓN

053 **053 - 077** **1103264352**

JUNTA No **NÚMERO** **CÉDULA**

SARANGO CHAMBA RAQUEL
APELLIDOS Y NOMBRES

LOJA **PROVINCIA** **CIRCUNSCRIPCIÓN:**
LOJA **CANTÓN** **ZONA:**
VALLE **PARROQUIA**



ESTE DOCUMENTO ACREDITA QUE USTED
SUFRABO EN LAS ELECCIONES GENERALES 2017

ESTE CERTIFICADO SIRVE PARA TODOS
LOS TRÁMITES PÚBLICOS Y PRIVADOS

CIUDADANA (O):

16

10/09/2017



REPÚBLICA DEL ECUADOR
DIRECCIÓN GENERAL DE REGISTRO CIVIL,
IDENTIFICACIÓN Y CEDULACIÓN

110233454-5

CIUDADANIA
AFILIADOS PARLAMENTARES
SARANGO CHAMBA
NELY

FECHA DE NACIMIENTO
ZAMORA CHINCHIPE
CENTINELA DEL CONDOR
ZUMBA

FECHA DE NACIMIENTO 1987-12-22
NACIONALIDAD ECUATORIANA
SEXO MUJER
ESTADO CIVIL DIVORCIADO

PROFESION / OCUPIACION
PROFESORA



APellidos y Nombres
SARANGO FLORES RILDO

APellidos y Nombres en la infancia
CHAMBA MARIETA

LUGAR Y FECHA DE NACIMIENTO
GUALAQUIZA
2010-08-28

FECHA DE EXPIRACION
2028-08-28

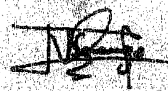
54462V4442

CERTIFICADO DE VOTACION
1375 REGISTRO 2012

009 JUNTA No.
008 - 264 NUMERO
1102334545 CEDULA

SARANGO CHAMBA NELY
APELLIDOS Y NOMBRES

MORONA SANTIAGO PROVINCIA
GUALAQUIZA CANTON
GUALAQUIZA PARROQUIA

CIRCUNSCRIPCION:
ZONA: 1



COPIA



[Signature]

REPUBLICA DEL ECUADOR
DIRECCION GENERAL DE REGISTRO CIVIL
IDENTIFICACION Y CEDULACION

CEDULA DE CIUDADANIA
Nº **190015781-7**

CHAMBA MACHUCA MARIETA
LUGAR DE NACIMIENTO: **LOJA**
GONZANAMA
CHANGAIMINA / LA LIBERTAD
FECHA DE NACIMIENTO: **1942-02-12**
NACIONALIDAD: **ECUATORIANA**
SEXO: **MUJER**
ESTADO CIVIL: **VIUDO**
FLORESMILO
SARANGO OYANEDA

INSTRUCCION: **BASICA** PROYECTO: **ADOPCION** **23884322**
CHAMBA MACHUCA DOMESTICOS

FECHAS Y NOMBRES DEL PADRE: **XXXXXXXXXX**
FECHAS Y NOMBRES DE LA MADRE: **MACHUCA OTILIA**
FECHA Y LUGAR DE EXPEDICION: **LOJA**
2017-01-23
FECHA DE EXPIRACION: **2027-01-23**

[Signatures]

CERTIFICADO DE VOTACION
24 DE JUNIO DE 2016

009 JUNTA No. **009 - 125** NUMERO **1900157817** CEDULA

CHAMBA MACHUCA MARIETA
APELLIDOS Y NOMBRES

1900157817

PROVINCIA: **LOJA**
CIRCUNSCRIPCION: **0**
CANTON: **LOJA**
PARROQUIA: **VALLE**
ZONA: **0**

COPIA

NOTARIA SEGUNDA DEL CANTON LOJA
NOTARIO PUBLICO
VINICIO FIRMAMENTO BUSTAMANTE

ESTE FIRMAMENTO ACOORDADO EN
CARTELO EN LA REVOCADELA
ESTE FIRMAMENTO ACOORDADO EN
LOS TITULOS DE LOJA Y PERNADO.

[Signature]
F. FERNANDEZ GALLARDO

Factura: 002-006-000019180

20171101002P01032

NOTARIO(A) VINICIO LEONARDO SARMIENTO BUSTAMANTE

NOTARÍA SEGUNDA DEL CANTON LOJA

EXTRACTO

Escritura N°:		20171101002P01032					
ACTO O CONTRATO:							
PODER ESPECIAL DE PERSONA NATURAL							
FECHA DE OTORGAMIENTO:		23 DE FEBRERO DEL 2017, (17:20)					
OTORGANTES							
OTORGADO POR							
Persona	Nombres/Razón social	Tipo interviniente	Documento de identidad	No. Identificación	Nacionalidad	Calidad	Persona que le representa
Natural	SARANGO CHAMBA KLEVER ORLANDO	POR SUS PROPIOS DERECHOS	CÉDULA	1103501456	ECUATORIANA	MANDANTE	COPIA
A FAVOR DE							
Persona	Nombres/Razón social	Tipo interviniente	Documento de identidad	No. Identificación	Nacionalidad	Calidad	Persona que le representa
Natural	GUAMAN GONZALEZ LOURDES MARIELA	POR SUS PROPIOS DERECHOS	CÉDULA	1102955455	ECUATORIANA	APODERADO(A) ESPECIAL	
UBICACIÓN							
Provincia		Cantón		Parroquia			
LOJA		LOJA		SUCRE			
DESCRIPCIÓN DOCUMENTO:							
OBJETO/OBSERVACIONES:							
CUANTÍA DEL ACTO O CONTRATO:		INDETERMINADA					

Dr. Vinicio Sarmiento Bustamante

NOTARIO(A) VINICIO LEONARDO SARMIENTO BUSTAMANTE

NOTARÍA SEGUNDA DEL CANTON LOJA

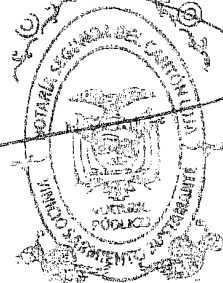

1 2017-11-01-002-P01032 ESCRITURA DE PODER ESPECIAL

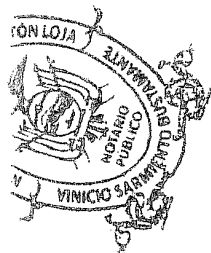

2 OTORGA: SARANGO CHAMBA KLEVER
3 ORLANDO.....

4 A FAVOR DE: LOURDES MARIELA
5 GUAMAN GONZALEZ.....

6 CUANTÍA: INDETERMINADA.....

7 Otorgué dos copias SR

8 En la ciudad de Loja, capital de la provincia del mismo nombre,
9 República del Ecuador, el día de hoy Jueves, veintitrés de
10 Febrero del año dos mil diecisiete, ante mí, Doctor VINICIO

COPIA

11 LEONARDO SARMIENTO BUSTAMANTE, Notario Segundo del

12 Cantón Loja, comparece, el señor SARANGO CHAMBA KLEVER

13 ORLANDO, de nacionalidad ecuatoriana, mayor de edad,

14 estado civil Soltero, de ocupación Estudiante, domiciliado en

15 ciudad de Loja, portador de la cédula de ciudadanía número

16 Uno uno cero tres cinco cero uno cuatro cinco seis

17 (1103501456), por sus propios derechos, en calidad de

18 MANDANTE, capaz para el actual otorgamiento, a quien de

19 conocer doy fe y me solicita eleve a escritura pública el

20 contenido de la minuta que al efecto me entrega y cuyo tenor

21 literal es el siguiente: "SEÑOR NOTARIO: En el Protocolo de

22 escrituras públicas a su cargo, sírvase insertar un poder especial

23 de conformidad con las siguientes cláusulas: PRIMERA;

24 OTORGANTE.- Intervienen en la celebración de este instrumento

25 público, El señor. KLEVER ORLANDO SARANGO CHAMBA, con

26 número de cédula de ciudadanía Uno uno cero tres cinco cero

27 uno cuatro cinco guión seis (110350145-6), de estado civil

28 soltero, mayor de edad, domiciliado en la ciudad de Loja,



NOTA

COPIA
SEGUNDA DEL CA

1 capaz para obligarse y contratar a quien en adelante se lo
2 denominará "El PODERDANTE O MANDANTE".- SEGUNDA; PODER
3 ESPECIAL,- Por medio de este instrumento público, El señor:
4 KLEVER ORLANDO SARANGO CHAMBA, con número de cédula
5 de ciudadanía Uno uno cero tres cinco cero uno cuatro cinco
6 guión seis (110350145-6), de estado civil soltero, mayor de
7 edad, domiciliado en la ciudad de Loja, confiere Poder
8 Especial, amplio y suficiente, cual en derecho se requiere, a
9 favor de la señora: LOURDES MARIELA GUAMAN GONZALEZ, con
10 número de cedula: Uno uno cero dos nueve cinco cinco cuatro
11 cinco guión cinco (110295545-5), y pasaporte Ecuatoriano
12 número: (110295545-5), para que a nombre y representación
13 legal realice lo siguiente; 1.-) PARA QUE PUEDA REALIZAR LOS
14 TRÁMITES RESPECTIVOS: SE ASIGNE O SOLICITE CLAVES EN EL SRI,
15 EN GENERAL , EN LAS OFICINAS DE LA CIUDAD DE LOJA, PAGOS
16 EN GENERAL, FIRME FORMULARIOS, HERENCIA LEGADOS Y
17 DONACIONES, Y DEMAS TRAMITES QUE TENGAN RELACION CON
18 HERENCIAS DE BIENES DEJADOS POR MIS PADRES Y TODOS LOS
19 TRÁMITES ANTERIORMENTE MENCIONADOS LOS PODRÁ REALIZAR
20 EN EL SERVICIO DE RENTAS INTERNAS DE LOJA O A NIVEL
21 NACIONAL. 2).-REALICE CUALQUIER ACTO QUE LE
22 CORRESPONDA AL MÁNDATE O AL PRESENTE PODER LO QUE AL
23 PODERDANTE, OTORGADA DA SU PODER A SU APODERADO DE
24 MANERA IRREVOCABLE, PARA QUE EJECUTE ESTE MANDATO A SU
25 NOMBRE Y REPRESENTACIÓN POR UN PERIODO INDEFINIDO Y
26 HASTA SER LEGALMENTE REVOCADO POR EL PRESENTE PODER
27 (3).- COMPAREZCA A UNIDADES JUDICIALES DEL CANTÓN Y
28 PROVINCIA DE LOJA, EN JUICIOS, DE INVENTARIOS,

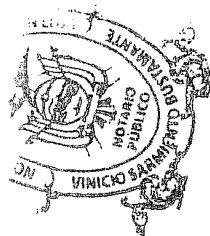
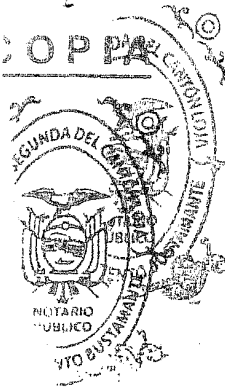

COPIA



1 PARTICIONES JUDICIALES, EXTRAJUDICIALES, FIRMAR
2 DEMANDAS CIVILES, DE TODA MATERIA EXEPTO PENALES, FIRME
3 Y COMPAREZCA A CUALQUIER NOTARIA PUBLICA DEL PAÍS Y
4 FIRME PETICIONES O RECONOZCA FIRMAS DE POSESIONES
5 EFECTIVAS MEDIANTE ESCRITURAS PUBLICAS, CONTRATOS DE
6 COMPRAVENTA DE BIENES MUEBLES DEJADOS EN HERENCIA
7 SOLAMENTE, DE LOS BIENES MUEBLES O INMUEBLES DEJADOS
8 POR MIS PADRES EN HERENCIA, Y FIRME ESCRITURAS DE
9 COMPRAVENTA COMO HEREDERO, TANTO ADQUIRIENDO O
10 VENDIENDO, Y VENDER DONAR, ENAJENAR HIPOTECAR BIENES
11 MUEBLES DEJADOS EN H E R E N C I A punto cuatro
12 (HERENCIA.4).- PARA QUE SUSTITUYA EL PODER CON
13 MISMAS FACULTADES. TERCERA - El mandante inviste a
14 apoderado que todas las facultades que conduzcan a
15 cumplimiento hacen extensivas a su mandatario,
16 facultades contempladas en el **COGEP** Código General de
17 procesos. Hasta aquí la minuta. Usted por ultimo señor Notario,
18 sírvase insertar las demás cláusulas de estilo para su plena
19 validez.".- Hasta aquí la minuta que junto con los documentos
20 anexos y habilitantes que se incorporan, queda elevada a
21 escritura pública con todo el valor legal y que, el
22 compareciente acepta en todas y cada una de sus partes,
23 minuta que está firmada por el Abogado **JOSE GERMAN**
24 **QUEZADA, FORO DE ABOGADOS LOJA**. bajo el número uno uno
25 guión dos cero uno dos guión cero uno ocho seis (11-2012-
26 0186), para la celebración de la presente escritura se
27 observaron los preceptos y requisitos previstos en la ley
28 notarial; y, leída que le fue al compareciente por mí el Notario,

[Handwritten signature]

1 se ratifica y firma conmigo en unidad de acto quedando
2 incorporada en el protocolo de esta Notaría, de todo cuanto
3 doy fe.-
4
5
6



7
8 MANDANTE: Sr. SARANGO CHAMBA KLEVER ORLANDO
9 C.C. 1103501456

Dr. Vinicio Sarmiento Bustamante
Dr. Vinicio Sarmiento Bustamante
NOTARIO SEGUNDO
CANTÓN LOJA

10
11 Se otorgó ante mí, en fe de ello, sello y firma, ésta PRIMERA
12 COPIA, que la confiero en la ciudad de Loja, en la misma
13 fecha de su celebración.

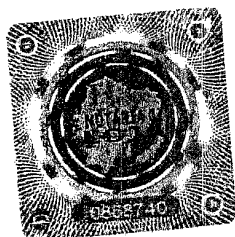

14 EL NOTARIO

Dr. Vinicio Sarmiento Bustamante
Dr. Vinicio Sarmiento Bustamante
NOTARIO SEGUNDO
CANTÓN LOJA

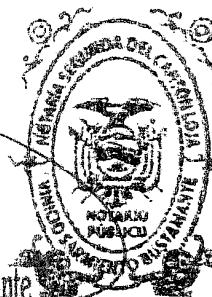

REPÚBLICA DEL ECUADOR

Dirección General de Registro Civil, Identificación y Cedulación

Dirección General de Registro Civil,
Identificación y Cedulación

CERTIFICADO DIGITAL DE DATOS DE IDENTIDAD



Número único de identificación: 1103501456

Nombres del ciudadano: SARANGO CHAMBA KLEVER ORLANDO

Condición del cedulaado: CIUDADANO

Lugar de nacimiento: ECUADOR/ZAMORA CHINCHIP/CENTINELA DEL
CONDOR/ZUMBI

Fecha de nacimiento: 1 DE MAYO DE 1976

Nacionalidad: ECUATORIANA

Sexo: HOMBRE

Instrucción: BACHILLERATO

Profesión: ESTUDIANTE

Estado Civil: SOLTERO

Cónyuge: -----

Fecha de Matrimonio: -----

Nombres del padre: SARANGO FLORESMILO

Nombres de la madre: CHAMBA MARIETA

Fecha de expedición: 23 DE ENERO DE 2013

Información certificada a la fecha: 23 DE FEBRERO DE 2017

Emisor: SEBASTIAN ANTONIO ROJAS ANDRADE - LOJA-LOJA-NT 2 - LOJA - LOJA

COPIA



COPIA



N° de certificado: 176-010-26973



176-010-26973

Ing. Jorge Troya Fuertes

Director General del Registro Civil, Identificación y Cedulación

Documento firmado electrónicamente

Firma válida

Digitally signed by JORGE
OSWALDO TROYA FUERTES
Date: 2017.02.23 14:49:29 ECT
Reason: Firma Electrónica
Location: Ecuador



Vigencia: 1 mes o 1 validación desde la fecha de emisión. Cumplido el plazo o número de verificaciones solicite un nuevo certificado.

Confirme la información ingresando el número de certificado en: <https://virtual.registrocivil.gob.ec>