adeplan
consultoría & construcción

AMBIENTE DESARROLLO Y PLANIFICACIÓN

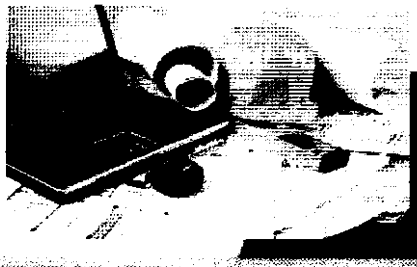

ESTUDIOS DE MERCADO
VIABILIDAD TECNICA
FACTIBILIDAD

INGENIERIA:
TOPOGRAFÍA, VIAS, GEOLOGÍA, HIDROGEOLOGIA, ESTRUCTURAL, ARQUITECTONICA

FISCALIZACIÓN Y SUPERVISIÓN TÉCNICA

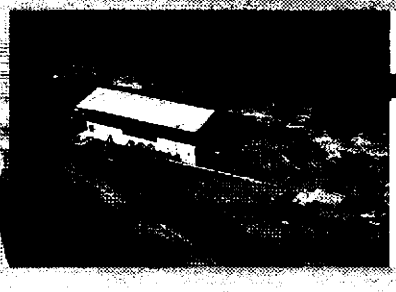

PROYECTOS ENERGÉTICOS

GERENCIAMIENTO DE PROYECTOS

SANEAMIENTO AMBIENTAL

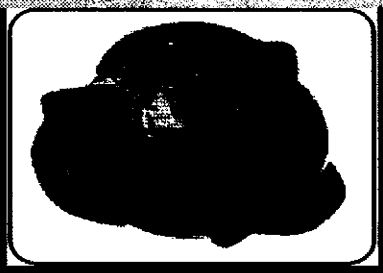

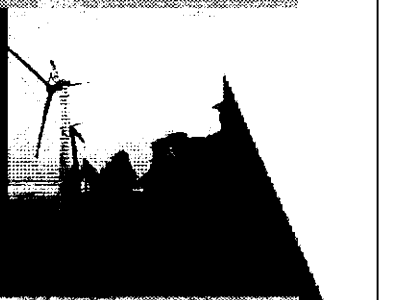

GESTION INTEGRAL DE RESIDUOS SÓLIDOS
CIERRE DE RELLENOS

ESTUDIOS AMBIENTALES
PLANES DE MANEJO
AUDITORIAS AMBIENTALES

ENERGÍAS RENOVABLES
CAMPAÑAS DE MEDICIÓN
MICROSITINGS

INFORME DE NOTAS DE REVELACION A LOS ESTADOS FINANCIEROS DEL PERIODO 2014

Las Instituciones deberán hacer públicas información cuantitativa y cualitativa relativa a su operac esgos inherentes a sus actividades, mediar ncieros anuales. A fin de coadyuvar a itiendo una mejor comprensión p participantes del mercado acer esgos inherentes a las activid el desarrollo equilibrad instituciones que lo gar mayor infor ect contra y en protección de l tantes y bene

s d

nancier están p o en la Legislación de acuerdo con los contabilidad para las instituciones financieras, compuestos por reglas particulares que identifican y delimitan la entidad, y determinan las bases de cuantificación, valuación y revelación de la información financiera, y las Normas Internacionales

Financieras(NIIFs), existen diferencias en la aplicación de las mismas ya que se difiere principalmente en la clasificación y presentación de algunos rubros dentro de los estados financieros consolidados.

Los estados financiero[illegible] se presentan en dólares, que es igual a la mon[illegible].

NOTA 1 ENTID[illegible]

ADEPLAN C[illegible]

ADEPLA[illegible] presa joven, que [illegible] un equ[illegible] ya misión es la de a[illegible] esarrollo estra[illegible] e las provincias d[illegible] ador y La[illegible] *a. da.*, cumple[illegible] ector p[illegible] comercial [illegible] os, [illegible] des [illegible] gu[illegible] de [illegible] y [illegible] tiv[illegible] iag[illegible] vis[illegible]

[illegible]n de AD[illegible] alidad de n[illegible] y experiencias [illegible] del personal [illegible] completamente al servicio de los clientes, lo cual asegura respuestas personalizadas, rápidas y eficaces a costos competitivos.

AMBIENTE DESARROLLO Y PLANIFICACIÓN

La compañía posee experiencia en la ejecución de proyectos de: Energías Renovables: Mini centrales hidroeléctricas, eólicas, solares fotovoltaicas y aplicación del MDL, planificación de obras civiles de infraestructura, ordenamiento territorial, desarrollo local; descentralización en: vialidad. ambiente, producción, turismo, educación y [illegible] de recursos naturales; Evaluación de Imp[illegible]mpactos Ambientales, Auditorías Ambien[illegible]mulación de Políticas de Ambiente, A[illegible]ica de Proyectos, Planificación [illegible]dad (ISO 9000), Ccapacitación [illegible] In[illegible]tu[illegible]esarrollo Local, Forestales, [illegible]ció[illegible]ren[illegible] Ambientales, Saneamie[illegible]ac[illegible]efo[illegible]roforestales, Sistema[illegible]estería, Silvopa[illegible] Ecotu[illegible]nej[illegible] de Conflictos; P[illegible] general; trám[illegible]os, [illegible]esarrollo de sistem[illegible]áfica.

[illegible]os [illegible] su[illegible]us [illegible]se[illegible]nas [illegible]ant[illegible]

[illegible]a g[illegible] [illegible]a y eje[illegible] y proyect[illegible] [illegible]s, pre factibilidad, [illegible] diseño, ejecución, fi[illegible] supervisión en las ramas de ingeniería al sector privado, industrial, comercial y público, así como a entidades gubernamentales y no-gubernamentales

La organización de ***ADEPLAN CIA. LTDA.***, es horizontalizada de manera que las fortalezas y experiencia multidisciplinaria del personal son puestas completamente al servicio de los clientes, lo cual asegura respuestas personalizadas, rápida

Nuestra Gama

La fortaleza de ta en nforma, gracias a ello, *ADEPLA* en en r los siguientes servicios al

División

en
co catastrales
nit s
nfr
s

Proyectos Estratégicos:

- Estudios para mini centrales hidroeléctricas.

- Estudios para evaluación de recurso eólico y mapas eólicos.
- Estudios de topografía, hidrológicos, geológicos, geotécnicos, suelos, diseño. estructural, vías, evaluación financiera económica.
- Estudios de Análisis de Riesgos.
- Estudios de Im[illegible]
- Ejecución de [illegible]
- Gerenciami[illegible]ectos.
- Administr[illegible]
- Fiscaliz[illegible]
- Proye[illegible]io MDL, diseño PIN [illegible]al, validación, re[illegible]

Divi[illegible]os

[illegible]

[illegible]nto A[illegible]

[illegible]nas de Gestión A[illegible]

- Procesos de Mecanismo de Desarrollo Limpio

División Manejo Comunitario

- Manejo de Conflictos
- Manejo de Relaciones Comunitarias.
- Mediación en co

División Minería

- Estudi
- Desa
- Di nt am
- ncentrados auríferos

Di l

sil

llo

- Capacitación y fortalecimiento institucional
- Desarrollo de sistemas de información geográfica
- Desarrollo Local.
- Desarrollo turístico y ecoturistico comunitario

- Descentralización en: vialidad. ambiente, producción, turismo, educación y riego.
- Planes de Desarrollo Local, forestales, de prevención, mitigación y remediación de impactos ambientales.
- Ordenamiento T

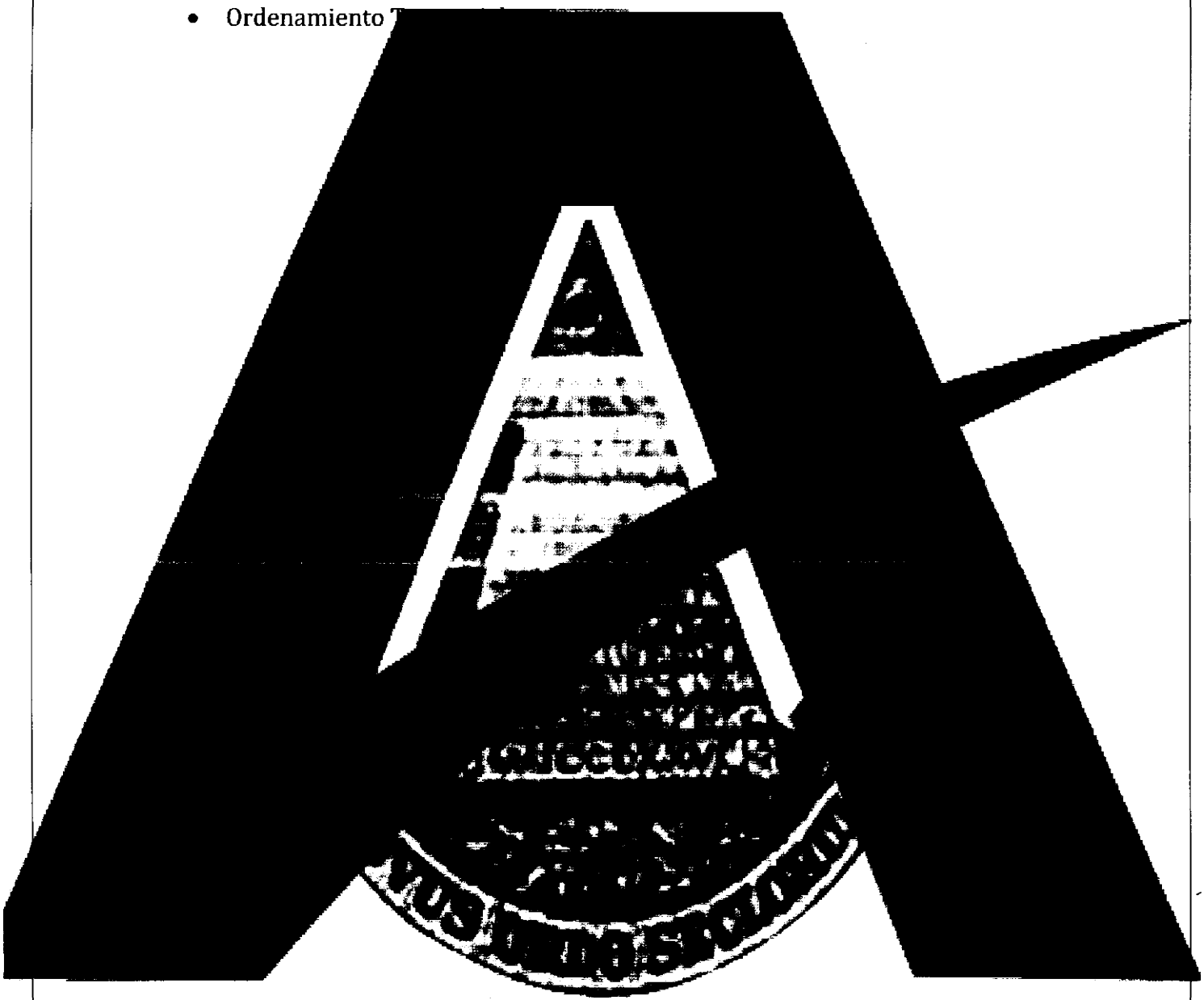

AMBIENTE DESARROLLO Y

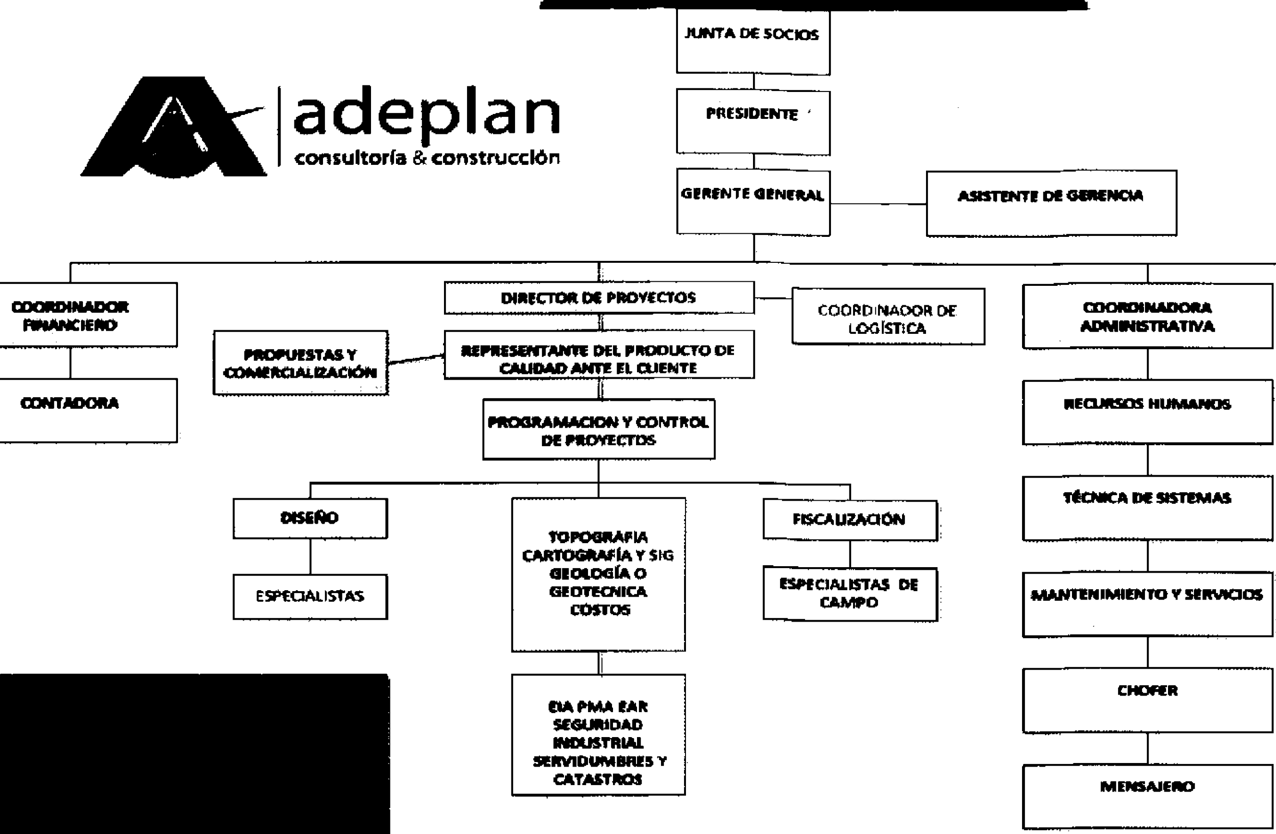

Direcc nso. TELEFAX 072 50125 EMAIL: gerencia@adeplan
ja - Ecuador.

Nuestros Clientes

Los clientes de *ADEPLAN CIA. LTDA..,* son instituciones y empresas con visión de desarrollo sustentable y lideran procesos dentro de su ámbito de acción; aplicando técnicas mo[illegible]ción, diseño y producción o en su defecto se e[illegible]de reingeniería para la modernización de [illegible] en la elevación de la productividad y c[illegible]

Sector Priv[illegible]

- [illegible]eléctrica "Bimbe [illegible]
- [illegible]dro[illegible]éctrica "Palanda[illegible]
- [illegible]M, [illegible]droeléctrica "Chor[illegible]
- [illegible]ecto[illegible]lico "ducal[illegible]
- [illegible]proyecto eóli[illegible]5 M[illegible]
- [illegible]
- [illegible]sa Lo[illegible]
- [illegible]presa de Lác[illegible]
- Equimetal Cía. Ltda.
- Escobar Valarezo Abarca y Cía.
- Fundación Podocarpus.

- Ingenio Monterrey (Malca)
- Urbanizaciones Bella Maria.
- Urbanización Manantial

Sector Público

- Corpo
- Unid
  Hi gu 16
- T
- E CID
- o Eólico Villonaco
- o E co Ducal Membr
- spí ola, proyecto MW"
- nci e El Oro
- ovi l e.
- de

Compañías Nacionales e internacionales con las que se mantiene asociaciones:

ARTELIA	ARTELIA
GEODATA ENGINEERING	GEODATA
CREE	
INGECONSULT	
INSPESEG Cía. Ltda. Adjustment	

Proyecto	FISCALIZACIÓN DEL CONTRATO No. 060-2011, CORRESPONDIENTE A LA INGENIERÍA DE DETALLE, CONSTRUCCIÓN DE OBRAS CIVILES, SUMINISTRO, MONTAJE Y PRUEBAS DEL EQUIPAMIENTO Y PUESTA EN SERVICIO [illegible] AL HIDROELÉCTRICA [illegible] la construcción
Descripción	[illegible] civiles, eléctricas y [illegible] ctrica de 116 MW [illegible] nora Chinchipe, [illegible] ación Adeplan
Entidad Co	[illegible]
Fecha	[illegible]
Monto	$ 15´0[illegible]

Proyec	FISCALIZ[illegible] o. 060-2011, [illegible] LA INGEN[illegible] LLE, [illegible] ES, [illegible] EL [illegible] O [illegible] ENT [illegible] EN [illegible] d. [illegible] nte [illegible] ejecución 85[illegible] [illegible],00

Proyecto	Revisión de treinta y seis estudios de análisis de riesgos con las copias de las pólizas de seguros de daños a terceros de las empresas del sector eléctrico, con la finalidad de dar cumplimiento a lo establecido en la Regulación No.
Descripción	a y seis estudios de con las copias de las de daños a terceros ector eléctrico, con mplimiento a lo Regulación No.
Entidad Cont	CO
Fecha	ep
Monto	298

Pro	Estudi anejo la Fe, s
nte	nid Desarroll
Fecha	31/12/2009 a 08/11/2011
Monto	$ 170.000,00 USD

AMBIENTE DESARROLLO Y PLANIFICACIÓN

Proyecto	Rediseño del Sistema de Agua Potable para la ciudad de Zapotillo
Descripción	Rediseño del Sistema de Agua Potable para la ciudad de Zapotillo para su presentación ante la Subsecretaría del Agua Potable, Saneamiento y Residuos Sólidos del Ministerio de Desarrollo [illegible] los nuevos caudales [illegible]rvas para el nuevo [illegible]ble [illegible]de distribución de [illegible]dad de Zapotillo [illegible]ecto P[illegible]
Entidad Cont[illegible]	Mu[illegible] provincia de [illegible]oja[illegible]
Fecha	[illegible]/07[illegible]
Monto	$ 659,[illegible]

P[illegible]	[illegible]
[illegible]	[illegible]iecu[illegible]o [illegible]co [illegible]ad[illegible] [illegible]ón [illegible]ecu[illegible]
[illegible]nte	
	[illegible]000.00 USD

Proyecto	Auditoría Ambiental a las etapas de operación y mantenimiento del sistema de subtransmisión y distribución, central térmica Catamayo y Central Hidroeléctrica "Ing. Carlos Mora" y demás instalaciones de la EERSSA
Descripción	ntal a las etapas de enimiento del sistema y distribución, central entral Hidroeléctrica emás instalaciones
Entidad Contrat	
Fecha	
Monto	

Proyect	Manejo Mancom
Desc	Diseño d ólidos en su rte y ión la ión l
	alad
	rillos
atante	
	2005 a Abril/2006
Monto	$ 56,920.51 USD

Proyecto	Licenciamiento Ambiental
Descripción	Proceso de Licenciamiento de los proyectos: - Radio Municipal antena ubicada en la ciudad de Loja correspondiente al Cerro Ventanas - [illegible]bicada en el cerro Motilón [illegible]diente al cantón Célica [illegible]e Loja
Entidad Contratan[illegible]	
Fecha	
Monto	9[illegible]

Proyecto	Licenc[illegible]
Descr[illegible]	Proceso [illegible]tal del proyecto [illegible]avión en el [illegible]de la
[illegible]	[illegible]o de[illegible]
[illegible]	[illegible]10/[illegible]
[illegible]	[illegible]
[illegible]	[illegible]
[illegible]	[illegible]
[illegible]	[illegible]tudios [illegible]EGO CIA. LT[illegible]
[illegible]ratante	[illegible]A. LTDA.
Fecha	[illegible]
Monto	$ 3,920.00 USD

AMBIENTE DESARROLLO Y PLANIFICACIÓN

Proyecto	Auditoría Ambiental-plan de manejo ambiental de la empresa ARCIMEGO C. A.
Descripción	Desarrollo de los estudios ambientales de la Planta ARCIMEGO 2008
Entidad Contratante	ARCIMEGO C.A.
Fecha	2008
Monto	$ 3.020,00 USD

Proyecto	al-plan de manejo sa ILE C.A.
Descripción	ios ambientales de
Entidad Contrat	
Fecha	20
Monto	$ 3

Proyecto	Estudi as 2, SANTI I y
Desc	Auditoría de las áreas y tal

Proyecto	Manejo de residuos sólidos del cantón Nangaritza
Descripción	Subcontratista principal para la ejecución del proyecto manejo de los residuos sólidos del cantón Nangaritza en los [illegible]olección, transporte y [illegible]sí como la valoración [illegible]cto
Entidad Contratante	[illegible]CALADA FIERRO
Fecha	
Monto	

Proyect[illegible]	Realiza[illegible] de proyecto[illegible]biental y analisis[illegible]vectos del Ca[illegible]
De[illegible]	[illegible]iete [illegible]n d[illegible]o [illegible]Viab[illegible] si[illegible] de[illegible]

AMBIENTE DESARROLLO Y PLANIFICACIÓN

Proyecto	Estudios de Impacto Ambiental de cuatro proyectos de alcantarillado del cantón Nangaritza provincia de Zamora Chinchipe
Descripción	Realización de los estudios de Impacto Ambiental con el propósito de obtener licencia ambiental de los proyectos: [illegible] nitario del Barrio Santa [illegible] tario del Barrio Los [illegible] io Integral de la [illegible] illado Pluvial de la [illegible]
Entidad Cont[illegible]	Mu[illegible] ngaritza
Fecha	[illegible]3/0[illegible]
Monto	[illegible]20,[illegible]

Proye[illegible]	Reconoc[illegible] ad para el aprove[illegible] del Río Saham[illegible]
De[illegible]	[illegible] los [illegible] la [illegible] ad [illegible] o [illegible] o d[illegible] d de [illegible] 5/10[illegible] [illegible] sus [illegible] peración y [illegible]
[illegible] atante	[illegible] lada Fierro CO[illegible]
[illegible]	[illegible]/2008
Monto	

AMBIENTE DESARROLLO Y PLANIFICACIÓN

Proyecto	Diseño definitivo del camino vecinal Puente Río Umbalao-San Antonio de Surapo
Descripción	Estudio definitivo para la apertura de la vía Puente Río Umbalao-San Antonio de Surapo (Shiringo) de la parroquia y cantón Chaguarpamba
Entidad Contratante	Cantón Chaguarpamba
Fecha	re/2007
Monto	

Proyecto	y prueba de de dos pozos
Descripció	la calidad los gas acional
Enti	Ing. M
Fe	
M	

	Mo del y M das del da en el ca perteneciente a la Azucarera
Entidad Contratante	Ing. Milton Montalvo M. CONSULTOR
Fecha	Julio/2007
Monto	

Proyecto	Estudios geotécnicos y de suelos de la construcción del edificio hospital SOLCA
Descripción	Estudios geotécnicos y de suelos de la construcción del edificio hospital SOLCA
Entidad Contratante	SOLCA-LOJA
Fecha	Junio/2003
Monto	

Proyecto	tal del proyecto de cooperativa de Julio"
Descripción	del proyecto de operativa de io"
Entidad C	inera Once
Fecha	
Monto	$.3.980.2

Pr	nte, el

Proyecto	Estudios de Impacto Ambiental, fichas ambientales y planes de manejo ambiental de siete obras del Gobierno Autónomo descentralizado del cantón Zapotillo
Descripción	Estudios de Impacto Ambiental, fichas ambientales y planes de manejo te obras del Gobierno tralizado del cantón oquinado y obras arias calles de la agua potable y aguas servidas rroquial de tratamiento cabec idades otillo la dad de te Plan de Ma siguientes proye cantón Olmedo: Construcción del alcantarillado sanitario y pluvial de la ciudad de Olmedo Sistema de agua potable para el barrio la Loma Redonda,

	Sistema de Agua potable de Sotopamba Sistema de agua potable barrio Las Peñas Sistema de agua potable barrios Los Higuerones y Las Cidras Sistema de agua potable barrio La Guallana Sistema de agua potable barrios Cascajo [illegible]jo, El Tundo, Laurel y
Entidad Contratante	[illegible]
Fecha	[illegible]2011
Monto	[illegible]

Proyecto	L[illegible]el Proyecto: en[illegible]ción de la [illegible]ue[illegible]a ciudad de [illegible]ria[illegible]
Descripci[illegible]	Licenc[illegible] Pro[illegible] encauza[illegible] la quebrada[illegible]dad de Carlaman[illegible]
Enti[illegible]	Munici[illegible]a
Fe[illegible]	[illegible]
M[illegible]	[illegible]

[illegible]	[illegible]bien[illegible]ante[illegible]
[illegible]	[illegible]
[illegible]	[illegible]
Proyecto	[illegible] de Manejo Ambiental de la lotización "Hacienda Umbría"
Descripción	Levantamiento de la Ficha Ambiental, y elaboración del Plan de Manejo Ambiental de la lotización "Hacienda Umbría"

Entidad Contratante	Luis Alberto Vásquez Amay
Fecha	Marzo/2010 a julio/2010
Monto	

Proyecto	Estudios de impacto ambiental y plan de ental para proyecto paquín
Descripción	to ambiental y plan de para proyecto ín
Entidad Contratan	onetta
Fecha	
Monto	

Proyecto	ctor para la n la ciudad
Descrip	ra la Ciudad
Enti	A.
Fe	
M	

AMBIENTE DESARROLLO Y PLANIFICACIÓN

Proyecto	Auditoría Ambiental a las etapas de Operación y Mantenimiento del Sistema de Subtransmisión y Distribución Central Térmica Catamayo y Central Hidroeléctrica "Ing. Carlos Mora" y demás instalaciones de la EERSSA
Descripción	Auditoría Ambiental a las etapas de tenimiento del Sistema y Distribución Central yo y Central arlos Mora" y demás RSSA.
Entidad Contrata	nal del Sur S.A.
Fecha	
Monto	1

Proyecto	cer proyecto "Plant ubric los
Descri	Proceso para el Proyecto ceites Lubri oja"
En	
F	
	ac
	mbien
nte	quez Amay

AMBIENTE DESARROLLO Y PLANIFICACIÓN

Proyecto	Asistencia Técnica en varios Proyectos
Descripción	ASISTENCIA TECNICA EN: • Identificación y zonificación del área de influencia directa e indirecta del proyecto • Censo poblacional del área de influencia directa • e terrenos • de los impactos entales efecto de la as obras civiles del • iesgos • a terceros • consulta a las
Entidad Co	IDR
Fecha	ABRIL
Monto	$ 10.00

RESULTADOS FINANCIEROS

Los ingresos de ADEPLAN en 2014 ascienden a los $ 607704.41 dólares, se dio un mayor reporte de ingr[illegible]ratos pendientes y parte de los contratos qu[illegible]erdo al porcentaje de terminación se ha[illegible] $ 41010.62 dólares, tenemos un valor[illegible]administrativos.

La compañía [illegible] gestión para la obtención d[illegible]

Es así q[illegible]financiero se ref[illegible] nuevo[illegible]n este período.

[illegible]ades

Igualmente, se ha verificado la operatividad de los controles establecidos en la Compañía y se han evaluado satisfactoriamente los sistemas existentes para efectos de la revelación y el control de la información financiera, y se encontró que

ellos funcionan adecuadamente, se tiene un aumento significativo en el personal tanto técnico como en lo administrativo, dependiendo de la demanda de cada proyecto y tomando en cuenta el perfil de cada uno de los contratados, esto con la finalidad de cumplir con eficiencia y calidad y entregar resultados acordes a nuestro prestigio frent

La Compañía no ha mportantes ocurridos entre la fecha del nforme que puedan comprometer s

CERTIF NTANTE LEGAL

l 5

ia.

d de Rep rtifico qu consolidados con mbre de 2014 que públicos no contienen vicios, imprecisiones o errores materiales que impidan conocer la verdadera situación patrimonial o las operaciones realizadas por ADEPLAN Cía. Ltda. durante el correspondiente período.

Y que los estados financieros de la Compañía al 31 de diciembre de 2014 han sido tomados fielmente de los libros y que antes de ser puestos a su disposición y de terceros hemos verificado las siguientes afirmaciones contenidas en ellos:

a) Todos los activos y [illegible]ncieros consolidados de la Compañía al 31 d[illegible]ansacciones incluidas en dichos estados[illegible] en esas fechas.

b) Todos los[illegible]realizad[illegible] durante el año terminado [illegible]e h[illegible]n los estados financiero[illegible]

c) Los [illegible]ob[illegible]les beneficios e[illegible]echos) y los [illegible]ba[illegible]es sacrificios econ[illegible]ciones), ob[illegible]om[illegible]ñía al 31 de di[illegible]

[illegible]os [illegible]s[illegible]de [illegible]pi[illegible]te a[illegible]

Ing. Jose Vicente Aguirre Jaramillo
GERENTE

NOTA 2 POLITICAS CONTABLES

Para la preparación [redacted]solidados, la Compañía ADEPLAN, por dis[redacted]ipios de contabilidad generalmente acep[redacted]s NIIFS para PYMES, establecidos por [redacted]ras normas legales; dichos principi[redacted]blecidos por otros organismos d[redacted]

Las com[redacted]rec[redacted] y [redacted]s y hechos económi[redacted]esencia o realidad[redacted] forma[redacted]l, [redacted]ican los princi[redacted]itan un reco[redacted]e [redacted] hechos económi[redacted] países do[redacted]

[redacted] e[redacted] Co[redacted] se[redacted]

[redacted] ***Y EQUIVALENTE AL*** [redacted]

AMBIENTE DESARROLLO Y PLANIFICACIÓN

La Compañía ADEPLAN el efectivo y equivalentes al efectivo aquellos activos financieros líquidos, como por ejemplo el dinero líquido en caja o bancos, depósitos o inversiones financieras líquidas, que se pueden transformar en una cantidad conocida de efectivo en un plazo inferior a 3 meses.

La política para el [illegible] nores de pago se los realiza con caja, [illegible] través de cheques con la finalida[illegible] SRI como de la Superintende[illegible]

CUEN[illegible]

La [illegible] co[illegible]abilizan bajo [illegible] de las [illegible] registran a s[illegible] al [illegible] para [illegible] es [illegible] un [illegible] la [illegible] ec[illegible] de [illegible]

[illegible] q[illegible] on valore[illegible] preesta[illegible] de darse el caso [illegible] superan este pre[illegible] condiciones o imprevisto que se pueden presentar se realiza o se reemplazan mediante las planillas de reajustes y de acuerdo a las condiciones establecidas en los contratos.

En los pocos casos de cuentes incobrables, el tratamiento actual que se le da a la provisión por incobrabilidad, se ha basado en las disposiciones fiscales vigentes que es el 1% de la cartera vencida y que hay más probabilidad de su incobrabilidad; por ello y en aplicación a la NIC 36, el Deterioro de las cuentas por cobrar comerciales se [illegible] individual.

La Gerencia revisa [illegible] bases a evaluaciones efectuadas a clien[illegible]

Las cuentas in[illegible] tales.

CONTI[illegible]

[illegible] los co[illegible] de [illegible] los[illegible] os [illegible]

[illegible] un contra[illegible] riales, amo[illegible] utilización de segu[illegible] costos que se pue[illegible] cliente bajo las condiciones del contrato (costos de administración y costos de desarrollo previstos en el contrato).

Todo el resultado se deberá reconocer en el año que se termine el contrato y/o cuando la obra o el resultado sea entregado. En los primeros años se cargaran los costos a Contratos en proceso y consecuentemente no afectaría al resultado en lo que se refiere al mismo.

PROPIEDAD PLANT

La propiedad ... desembolsos importantes ... útil ... lo ... alizaran y los mantenim ... ab ... con ...

La vid ... ijo ... se determinara ... que la Com ... vo ...

U ... opie ... d plan ... po ... la ... entidad ... de depr ... s.

Las tasas estimadas y el método de depreciación son revisados por la Gerencia, sobre la base de los beneficios económicos previstos para los componentes de inmuebles, maquinaria y equipos, pero esta depreciación se la realiza por el método de línea recta dejando un valor residual con base en la vida útil probable de los activos, a las t[illegible] instalaciones, equipos y muebles, 5% inmueb[illegible]mputo.

El beneficio o p[illegible]iro de un activo se calcula como la[illegible]porte en libros del activo, y se re[illegible]

OTROS [illegible]

Se [illegible] an[illegible]les aquellos [illegible]ancia f[illegible] id[illegible]ficados [illegible]bles [illegible]ce [illegible]

[illegible] de prese[illegible] que ap[illegible] [illegible]rioro del valor de [illegible] determinar si está d[illegible] activos, especialmente la propiedad planta y equipo.

El deterioro de los activos fijos se reconocerá si el importe recuperable (el mayor entre el valor de uso y el precio de venta neto) es menor que el saldo en libros. La prueba formal de deterioro se realizará cuando existan indicios de deterioro y podrá ser realizada por activo individual o unidades generadoras de efectivo.

DIFERIDOS

Comprende los [illegible] feridos. Los gastos pagados por an[illegible] eguros, las cuales se amortizan [illegible] de 2 [illegible]

Se registr[illegible] do [illegible] to [illegible] s etapas de organiza[illegible] stalación, monta[illegible] proye[illegible] programas para c[illegible] e renta difer[illegible] op[illegible] tivos, mejoras a p[illegible] ales se am[illegible] ent[illegible] de 3 y 5 años [illegible] ilidad [illegible] duración del [illegible] ecil[illegible]

[illegible] cias [illegible] or los ac[illegible] en el Estad[illegible] y reconocimiento de [illegible] parte de la autorida[illegible] la compensación de pérdidas o créditos fiscales no utilizados hasta el momento procedentes de periodos anteriores.

PROVEEDORES Y CUENTAS POR PAGAR

Son obligaciones que [illegible] eros y que se encuentran pendientes por canc[illegible] se contabilizan bajo el método del costo.

En la Compañí[illegible] al inicio o en el transcurso de [illegible] mo y en ciertos casos estos [illegible] de [illegible] o estudio y se factura po[illegible] stas cuentas pendien[illegible] n.

OB[illegible] LES [illegible] PENSIONES [illegible]

[illegible] ora [illegible] ej[illegible]

[illegible] ados anu[illegible] dios actua[illegible] legales vigentes, qu[illegible] bajo métodos como [illegible] de equivalencias actuarial para rentas vencidas, rentas vitalicias inmediatas fraccionadas vencidas y prospectivas.

Las Compañías obligadas a ello deben calcular y revelar el pasivo por pensiones de jubilación, La Compañía ADEPLAN realizó la elaboración del cálculo actuarial para el periodo 2014, Este gasto se lo tomara en cuenta en nuestros Balances como un gastos deducible, lo cual para el SRI no es deducible, mientras no cumpla el plazo de al menos 10 años de [illegible] de o los empleados.

Los pagos de pen[illegible]ercicio son cargados directamente a lo[illegible]

En caso de n[illegible]ión del pago de jubilación p[illegible]ción si el caso lo amerit[illegible] legalmente establec[illegible]tos ajustes se car[illegible]

RE[illegible]GR[illegible]OS DE ACTIV[illegible]

[illegible]e l[illegible]

[illegible]cto

[illegible]stos se reg[illegible]causación.

IMPUESTO A LAS GANANCIAS

El gasto por impuestos a las ganancias representa la suma del impuesto corriente por pagar y del impuesto diferido. El impuesto corriente por pagar está basado en la ganancia fiscal del a

NOTAS A LOS ESTA

NOTA 3 EFECT

Al 31 de Dic

CAJA BA

BAN	PE ODO 2014	
	441.14	
		22
		371.91
TOTAL	**18449.02**	**114112.25**

Durante el periodo 2014 se apertura la cuenta corriente en el Banco del Pacifico, con la finalidad de manejar proyectos de orden Público y que amerita el manejo en esta Institución bancaria y por petición de Clientes y la facilidad de movimiento de valores para los mismos, en la cuenta de efectivo y sus equivalentes se dio un valor inferior por motivos de [illegible]s contratos, en cuanto al fondo de caja chica [illegible] de gastos menores en el periodo y que e[illegible]zó la apertura de una nueva cuenta co[illegible]ón de Clientes y la facilidad de mo[illegible]

NOTA 4 C[illegible]

[illegible]	[illegible]ERIODO 2014	[illegible]
CU[illegible]	5[illegible]379.33	[illegible]
[illegible]O	[illegible]	[illegible]
[illegible]	[illegible]	[illegible]39[illegible]
[illegible]	[illegible]	[illegible]59.8[illegible]

Durante el periodo 2014 cuentas por cobrar clientes tuvieron un incremento en comparación al 2013 por la apertura de nuevos contratos y la continuidad de otros que se encuentran en proceso.

A la cuenta por cobrar del Fisco se incrementa por la utilización del crédito tributario IVA, el valor que tenemos como crédito tributario de la declaración anterior y las retenciones que están a nuestro favor.

La provisión para el [illegible] debido a que sus cuentas pendientes de cobro [illegible] realizar este tipo de provisión.

NOTA 5 PROPI[illegible]

PROPIEDA[illegible]	**DO[illegible]4**	**013**
EQUIPO		
MUEBL[illegible]	**7.46**	
EQU[illegible]	**91[illegible]07**	
CO[illegible]		
		30

En este periodo del 2014 se decidió realizar la adquisición de vehículos, con la finalidad de tener un mayor facilidad de movilidad hacia los diferentes lugares en

donde operan nuestros contratos, también se dio la adquisición de muebles para la oficina, la compra de equipos de computación, con la finalidad de dar a nuestros empleados la comodidad necesaria para que realice sus labores diarias. Por concepto de depreciación se lo cálculo de acuerdo a los porcentajes previstos y aceptados por el SRI d[illegible] se realizó la revaluación de los mismos, y de l[illegible] cálculo.

NOTA 6 CUENT[illegible]

	[illegible]O 2014	[illegible]2013
CUENTAS [illegible] PAGAR	[illegible]9.4[illegible]	[illegible]
ANT[illegible] CL[illegible]	46[illegible]72.11	[illegible]
[illegible]ON[illegible]	[illegible]	[illegible]

[illegible]de[illegible]ran [illegible]también e[illegible]estros pro[illegible] [illegible]idando de acuerdo a[illegible]e pago.

En este periodo 2014 se realizó un préstamo al Banco de Loja, con la finalidad de completar el valor para la adquisición de un vehículo para la Compañía

NOTA 7 CUENTAS POR PAGAR AL FISCO

	PERIODO 2014	PERIODO 2013
OBLIGACION CON [redacted] FISCO	[redacted]	[redacted]7218.31
IMPTO.RTA.PER[redacted]	[redacted]	[redacted]3

En cua[redacted]uestos fiscales se[redacted]
según[redacted]nd[redacted]io del Servicio d[redacted]

NO[redacted]LAB[redacted]RALES

[redacted]	[redacted]	[redacted]
[redacted]	[redacted]	[redacted]49[redacted]
[redacted]UBILACION [redacted]CIO	[redacted]	[redacted]
OBLIGACIONES CON TRABAJADORES	1.19	

Como obligaciones laborales tenemos el pago del aporte al IESS del mes de diciembre.14 que se cancela en el débito bancario con fecha enero de 2015.

El pago de las utilidades del periodo 2014, que se lo realizara hasta el 15 de Abril de 2015, de acuerdo a l Código de Trabajo.

El valor de $1.19 s e el sistema contable realiza pero que gando en menos a nuestros trabaj

También es y este periodo 2014 se rá uerdo a los requerim les.

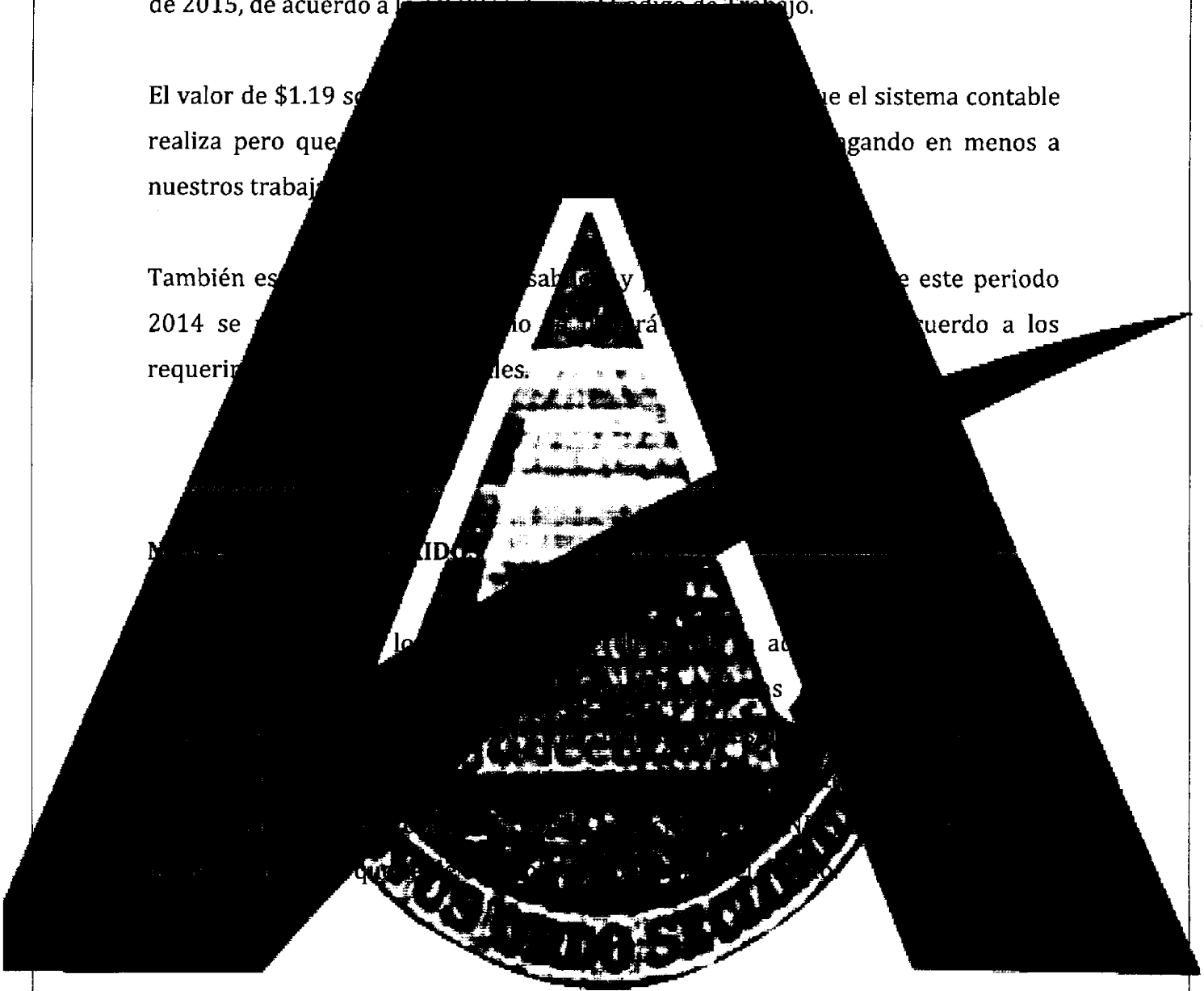

NOTA 10 CAPITAL SOCIAL

SOCIOS	NRO.ACCIONES 2013
MANOLO ABARCA ROMAN	2837
JEFFERSON GON ZHININ	
PABLO RENE	
MATTIO F	
TOTA	00

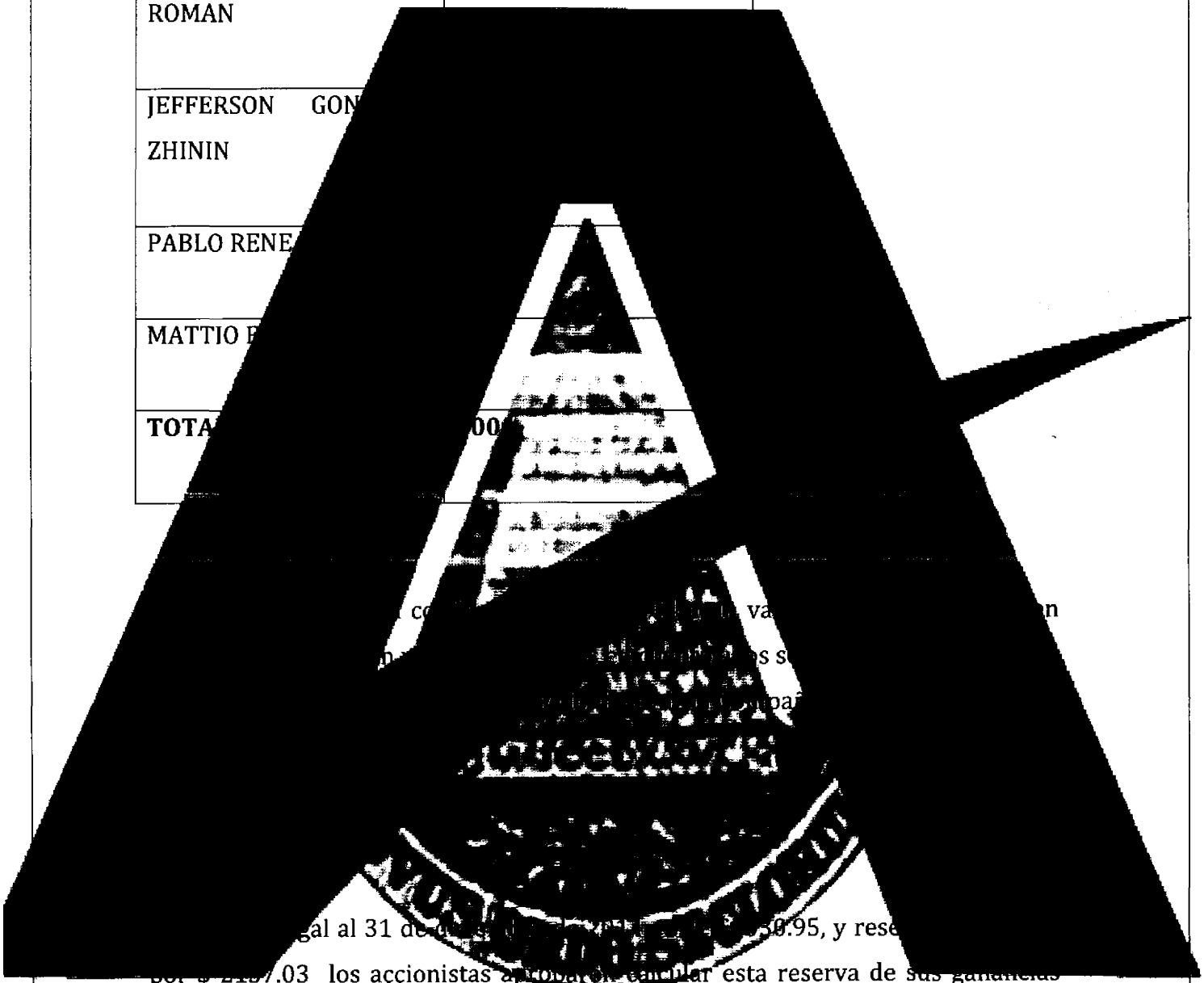

gal al 31 d 30.95, y rese
por $ 2157.03 los accionistas a esta reserva de sus ganancias netas anuales, pero para el año 2014 no se tomó ninguna decisión con respecto a estos porcentajes. La reserva no es distribuible antes de la liquidación de la Compañía pero debe utilizarse para absorber o reducir las pérdidas anuales.

NOTA 12 RESULTADOS ACUMULADOS ADOPCION PRIMERA VEZ NIIFS

El producto de esta cuenta es por los de la adopción por primera vez de las NIIFS, ajustes y rectificación [illegible] iden en el Patrimonio de la Compañía del peri[illegible] o 2014.

NOTA 13 INGR[illegible]

[illegible]	[illegible] DO [illegible] 4	[illegible] 013
PREST[illegible] SER[illegible]	704.41 [illegible]	[illegible]
OT[illegible]	1[illegible]1 [illegible]	[illegible]
[illegible]	[illegible]	[illegible]
[illegible]	[illegible]	[illegible] 57[illegible]

[illegible] ie[illegible] [illegible] N ut[illegible] [illegible] decir los [illegible] ento de la [illegible] [illegible] to y/o servicio presta[illegible]

NOTA 14 GASTOS ADMINISTRATIVOS

GASTOS	PERIODO 2014	PERIODO 2013
SUELDOS,SALARIOS		166919.89
DEMAS		
REMUNERACIONE		
APORTES		
SEGURIDAD		
BENEFICI	8.3	
INDEMN		
HON	10 62.22	
M Y	11.61	
		10
		.86
GASTOS DE GESTION	843.6	39.43
GASTOS DE VIAJE	7552.99	8288.26

AGUA,LUZ Y TELECOMUNICACIONES	2027.65	2152.68
IMPUESTOS, CONTRIBUCIONES OTROS	1505.24	648.21
DEPRECIACIONES PROPIEDAD, PL EQUIPO		2
PROVISION INCOBRA		
OTROS	544.25	
TOTA	66 05.10	

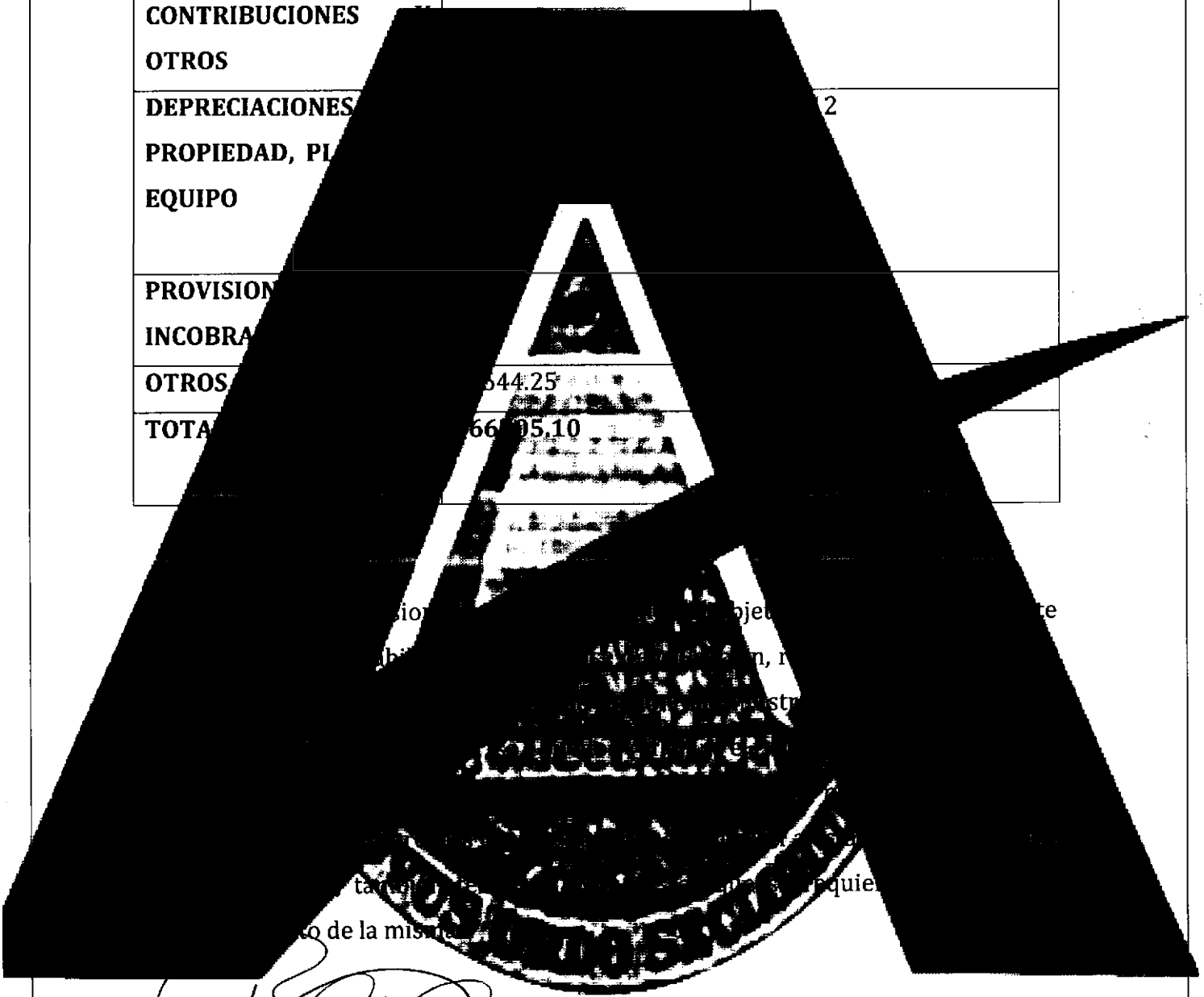

Dra. Sandra S. Gualán Cuenca
CONTADORA ADEPLAN CIA.LTDA.

ESTADO PERIODO

ESTA N FINANCIERA

EST AD S INTEGRA

E OS N EL P

O

COMPAÑÍA ADEPLAN CIA. LTDA.
ESTADO DE RESULTADO INTEGRAL
DEL 01 DE ENERO AL 31 DE DICIEMBRE DE 2014
EXPRESADO EN DOLARES

4	**INGRESOS**			**607932,85**
41	INGRESOS DE ACTIVIDADES ORIDNARIAS			607704,41
	OTROS INGRESOS			228,44
430501	REEMBOLSO DE GASTOS	13	217,13	
430502	OTROS INGRESOS		11,31	
5	**GASTOS**	**14**		
52	GASTOS ADMINISTRATIVOS			**566705,10**
520201	SUELDOS, SALARIOS Y DEMAS REMUN		247263,39	
520202	APORTES SEGURIDAD SOCIAL(FONDOS DE RESERVA)		50564,37	
520203	BENEFICIOS SOCIALES E INDEMNIZACIONES		68048,31	
520209	ARRENDAMIENTOS		3870,53	
520205	HONORARIOS COMISIONES PERSONAS NATURALES		109562,32	
52020204	MANTENIMIENTO Y REPARACIONES		6911,61	
520212	COMBUSTIBLES		6510,34	
520211	PROMOCION Y PUBLICIDAD		1189,76	
52020208	SUMINISTROS,MATERIALES Y REPUESTOS		12426,78	
520214	SEGUROS Y REASEGUROS		6181,33	
520215	TRANSPORTE		9342,95	
520216	GASTOS DE GESTION		843,66	
520217	GASTOS DE VIAJE		7552,99	
520218	AGUA,ENERGIA,LUZ Y TELECOMUNICACIONES		2027,65	
520220	IMPUESTOS CONTRIBUCIONES Y OTROS		1505,24	
520221	DEPRECIACIONES			
52022101	PROPIEDAD PLANTA Y EQUIPO		20259,62	
520228	OTROS GASTOS		12644,25	
52022305	CUENTAS POR COBRAR			
60	GANANCIA/PERDIDA ANTES DE PARTICIPACION TRAB		**41010,62**	
61	PARTICIPACION TRABAJADORES	8	6151,59	
62	GANANCIA/PERDIDA ANTES DE IMPUESTOS		**34859,03**	
63	IMPUESTO A LA RENTA CAUSADO	7	18445,42	
79	GANANCIA/PERDIDA NETA DEL EJERCICIO		**16413,61**	
81	OTRO RESULTADO INTEGRAL		0	
82	**RESULTADO INTEGRAL TOTAL DEL AÑO**		**16413,61**	

Ing. Jose Vicente Aguirre
GERENTE

Dra. Sandra Silvana Gualan C.
CONTADOR
RUC: 1102984935001

ABMIENTE, DESARROLLO Y PLANIFICACION
ADEPLAN
GERENCIA

COMPAÑÍA ADEPLAN CIA. LTDA.
ESTADO DE SITUACION FINANCIERA
AL 31 DE DICIEMBRE DEL 2014
EXPRESADO EN DOLARES

		NOTAS	
1	**ACTIVOS**		
101	**CORRIENTES**		**628.840,59**
10101	Efectivo y Equivalentes de Efectivo	3	18.449,02
101020502	**Documentos y Ctas.por C Clientes no relacionado**	4	257.062,29
1010206	Documentos y Ctas. Por C. Clientes relacionados	4	256.317,04
1010209	(Provisión cuentas incobrables)	4	(147,37)
1010403	Anticipos a Proveedores	4	61.136,01
1010501	Crédito Tributario a favor de la Empresa (IVA)	4	11.719,96
1010502	Crédito Tributario a favor de la Empresa (IR)	4	24303,64
102	**NO CORRIENTES**		**78.309,50**
10201	**PROPIEDAD PLANTA Y EQUIPO**	5	-
1020105	Muebles y Enseres		2.957,46
1020106	Maquinaria y Equipo		5.158,72
1020108	Equipos de computación		9.136,07
1020109	Vehiculo, equipo de transporte		77.911,16
1020112	(Deprec. Acum. Propiedad, Planta y Equipo)		(16.928,12)
1010508	Activos por Impuestos diferidos		74,21
	TOTAL ACTIVOS		**707.150,09**
2	**PASIVOS**		**603.276,70**
201	**CORRIENTES**		**571.998,23**
2010301	Cuentas y Documentos por pagar	6	9.778,90
201040101	Obligaciones con Instituciones Financieras	6	15.274,43
2010701	Obligaciones con la Administración Tributaria	7	9.176,46
2010702	Impuesto a la Renta por Pagar del Ejercicio	7	18.445,42
2010703	Obligaciones con el IESS	8	8.587,63
2010704	Obligaciones por beneficios de ley a Empleados	8	1,19
2010705	**Participación de Trabajadores por pagar del Ejerc**	8	6.151,59
20110	Anticipo de Clientes	6	460.072,11
20113	Otras cuentas por pagar	6	44.510,50
202	**NO CORRIENTES**		**31.278,47**
20207	Jubilación Patronal	8	31.256,65
2020902	Pasivo por Impuestos diferidos	9	21,82

3	**PATRIMONIO NETO**		**103.873,39**
30101	Capital suscrito o asignado	10	5.004,00
302	Aportes Futuras Capitalizaciones		10.424,85
30401	Reserva Legal	11	1.030,95
30402	Reserva Facultativa y estatutaria	11	2.157,03
30701	Utilidad del Ejercicio		16.630,74
30601	Ganancias Acumuladas		68.380,69
30603	Resultados Acum.adopcion primera vez NIIF	12	245,13
	TOTAL PASIVO Y PATRIMONIO		**707.150,09**

Ing. Jose Vicente Aguirre
GERENTE

Dra. Sandra Silvana Gualan Cuenca
CONTADOR
RUC: 1102984935001

AMBIENTE DESARROLLO Y PLANIFICACION
ADEPLAN
GERENCIA
LTDA.

COMPAÑÍA ADEPLAN CIA. LTDA.

ESTADO DE FLUJO DE EFECTIVO
AL 31 DE DICIEMBRE DEL 2014
Expresado en miles de dólares
(METODO DIRECTO)

EFECTIVO POR ACTIVIDADES DE OPERACIÓN	
Recibido de clientes	436.695,78
Pagado a proveedores, empleados y otros	(424.336,92)
Intereses por cobrar	-
Intereses por pagar, e intereses pagados	
Participación de trabajadores	(1.769,70)
Impuesto a la renta	(2.770,43)
Efectivo provisto por actividades de operación	**7.818,73**
EFECTIVO POR ACTIVIDADES DE INVERSION	
Propiedad, planta y equipo	(118.756,41)
Pago a terceros	
Inversiones temporales, permanentes	
Intangibles	
Efectivo provisto por actividades de inversión	**(118.756,41)**
EFECTIVO POR ACTIVIDADES DE FINANCIAMIENTO	
Préstamos recibidos a corto plazo	15.274,43
Préstamos recibidos a largo plazo	-
Aportes para futuras capitalizaciones	-
Utilidades retenidas	
Efectivo provisto por actividades de financiamiento	15.274,43
Aumento neto de efectivo y sus equivalentes	(95.663,25)
Efectivo y sus equivalentes al inicio del año	114.112,27
Efectivo y sus equivalentes al final del año	**18.449,02**

Ing. Jose Vicente Aguirre
GERENTE

Dra. Sandra Silvana Gualan C.
CONTADOR
RUC: 1102984935001

MEDIENTE. DESARROLLO Y PLANIFICACION
ADEPLAN
GERENCIA
CIA. LTDA.

COMPAÑÍA ADEPLAN CIA. LTDA.

STADO DE CAMBIOS EN EL PATRIMONIO AL 31 DE DICIEMBRE DE 2014

Expresado en miles de dólares

EN CIFRAS COMPLETAS US$	CAPITAL SOCIAL	APORTES DE SOCIOS O ACCIONISTAS PARA FUTURA CAPITALIZACIÓN	RESERVAS		RESUL	RESULTADOS ACUMULADOS					
			RESERVA LEGAL	RESERVAS FACULTATIVA Y ESTATUTARIA	OTROS SUPERAVIT POR REVALUACION	GANANCIAS ACUMULADAS	(-) PÉRDIDAS ACUMULADAS	RESULTADOS ACUMULADOS POR APLICACIÓN PRIMERA VEZ DE LAS NIIF	GANANCIA NETA DEL PERIODO	(-) PERDIDA NETA DEL PERIODO	T PATR
	301	302	30401	30402	30504	30601	30602	30603	30701	30702	
ALDO AL FINAL DEL PERÍODO	5004	10424,85	1030,95	2157,03		68380,69		245,13	0		87
SALDO DEL PERÍODO INMEDIATO A	**5004**	**10424,85**	**1030,95**	**2157,03**		**68380,69**		**245,13**	**0**		87
CAMBIOS EN POLITICAS CONTABLES:											
CORRECCION DE ERRORES:											
AMBIOS DEL AÑO EN EL PATRIMONIO:											
Realización de la Reserva											
Resultado Integral Total del Año (Ganancia o pérdida del ejercicio)									16630,74		16
	5004	**10424,85**	**1030,95**	**2157,03**		**68380,69**		**245,13**	**16630,74**		**103**

g. Jose Vicente Aguirre
ERENTE

Dra. Sandra Silvana Gualan Cuenca
CONTADOR
RUC: 1102984935001