



FRANZ VIEGENER

40589
EQUACOBRE-F.V. S. A.

Fábrica de Grifería y Accesorios para baño

Quito, 24 de noviembre del 2003

Señores
SUPERINTENDENCIA DE COMPAÑÍAS
Ciudad.-

Cesar
25 NOV. 2003

12h

Ref.: Expediente 1882-75

De mis consideraciones:

Para los fines consiguientes comunico a ustedes lo siguiente:

- Con fecha 11 de marzo del 2003 se transfieren 179 acciones, del título No. 12, Acción No. 29.196 a 29.374, que corresponden a Niklaus Egger, CC 171007729-6 de nacionalidad Suiza a favor de Dirección de Industrias del Ejército DINE. RUC 1768006900001 de nacionalidad ecuatoriana.

Sin otro particular suscribo,

\$1 d = / d.

Atentamente

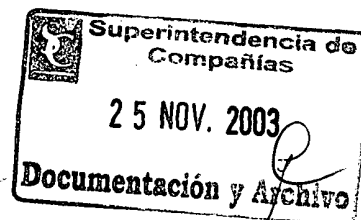

Dr. Gustavo Furrutegui M.
VICEPRESIDENTE
ADMINISTRATIVO FINANCIERO



OK.
Ingresado al sistema

26-11-03.

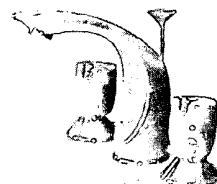
J.



Quito, 11 de Marzo del 2003

Señor:
GERENTE GENERAL
ECUACOBRE F.V. S.A.
Ciudad.-

Señor Gerente:

Para el correspondiente registro en el Libro de Acciones y Accionistas de la Compañía bajo su representación y para la respectiva notificación a la Superintendencia de Compañías en observancia de lo previsto en el Art.21 de la Ley de Compañías, comunicamos a usted de la siguiente Cesión de Acciones:

| <u>CEDENTE</u> | <u>NACIONALIDAD</u> | <u>C.I.</u> | <u>CESIONARIO</u> | <u>RUC</u> | <u>NUMERO ACCIONES</u> |
|--------------------------|---------------------|-------------|---|---------------|----------------------------|
| NIKLAUS EGGER SCHIEGG | SUIZA | 171007729-6 | DIRECCION DE INDUSTRIAS DEL EJERCITO DINE | 1768006900001 | 179 |

La presente cesión comprende todo el paquete accionario del Cedente, con todos los derechos patrimoniales existentes a la fecha, incluyendo las utilidades acumuladas del ejercicio económico del 2002 y las que pudieren corresponder al año 2003, hasta esta fecha y, por tanto, sin reservas, condiciones o limitaciones de ninguna clase.

Atentamente,

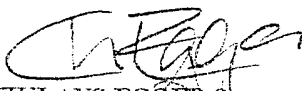
NIKLAUS EGGER S.
CEDENTE

DIRECCION DE INDUSTRIAS DEL EJERCITO
GRAL. RAMIRO RICAURTE Y.
DIRECTOR EJECUTIVO
CESIONARIO