

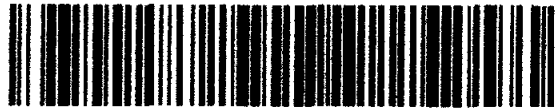

Factura: 002-003-000002983



20162107000P01009

NOTARIO(A) JOSE MARÍA BARRAZUETA TOLEDO

NOTARÍA ÚNICA DEL CANTON CUYABENO

EXTRACTO



Escritura N°:	20162107000P01009						
<b>ACTO O CONTRATO:</b>							
CESIÓN DE PARTICIPACIONES O ACCIONES							
FECHA DE OTORGAMIENTO:	14 DE JUNIO DEL 2016, (17:46)						
<b>OTORGANTES</b>							
<b>OTORGADO POR</b>							
Persona	Nombres/Razón social	Tipo interviniente	Documento de Identidad	No. Identificación	Nacionalidad	Calidad	Persona que la representa
Natural	GARCIA REMACHE JOHNY FRANCISCO	POR SUS PROPIOS DERECHOS	CÉDULA	2200078380	ECUATORIA NA	CEDENTE	
Natural	PAREDES VALLEJO RICARDO VINICIO	POR SUS PROPIOS DERECHOS	CÉDULA	1715483158	ECUATORIA NA	CEDENTE	
Natural	SALCEDO RECALDE EDWIN JEFFERSON	POR SUS PROPIOS DERECHOS	CÉDULA	1002865812	ECUATORIA NA	CEDENTE	
Natural	SANCHEZ ROSERO CRISTINA LISSETH	POR SUS PROPIOS DERECHOS	CÉDULA	1003108972	ECUATORIA NA	CEDENTE	
Natural	SILVA MORAN JEAN CARLOS	POR SUS PROPIOS DERECHOS	CÉDULA	1002978813	ECUATORIA NA	CEDENTE	
<b>A FAVOR DE</b>							
Persona	Nombres/Razón social	Tipo interviniente	Documento de Identidad	No. Identificación	Nacionalidad	Calidad	Persona que la representa
Natural	REMACHE DUCHE EDISON ARMANDO	POR SUS PROPIOS DERECHOS	CÉDULA	2100289210	ECUATORIA NA	CESIONARIO (A)	
Natural	REMACHE DUCHE PEDRO HUMBERTO	POR SUS PROPIOS DERECHOS	CÉDULA	2200224810	ECUATORIA NA	CESIONARIO (A)	
Natural	REMACHE DUCHE FREDDY MARCELO	POR SUS PROPIOS DERECHOS	CÉDULA	2200372857	ECUATORIA NA	CESIONARIO (A)	
<b>UBICACIÓN</b>							
Provincia		Cantón			Parroquia		
SUCUMBIOS		CUYABENO			TARAPOA		
<b>DESCRIPCIÓN DOCUMENTO:</b>							
<b>OBJETO/OBSERVACIONES:</b>							
<b>CUANTÍA DEL ACTO O CONTRATO:</b>							
		700.00					

NOTARIO(A) JOSE MARÍA BARRAZUETA TOLEDO  
Dr. José María Barrazueta Toledo  
NOTARÍA ÚNICA DEL CANTÓN CUYABENO  
CANTON CUYABENO

<b>2016</b>	<b>21</b>	<b>06</b>	<b>000</b>	<b>000033</b>
<b>AÑO</b>	<b>PROVINCIA</b>	<b>CANTON</b>	<b>NOTARIA</b>	<b>SECUENCIAL</b>

FACTURA N° 001-993-000000215

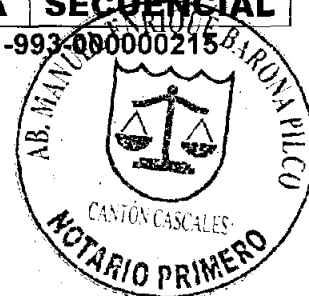

DI TRES COPIAS.-

P/C

**Razón.-** Mediante Escritura Pública de Constitución de Compañía de Responsabilidad Limitada, **CONSTRUCCIONES Y ESTUDIOS NEFTASTROIL CIA. LTDA.**, celebrada en la Notaria Primera del Cantón Cascales, a cargo del Dr. Carlos Bastidas Peñafiel, el veinticuatro de Septiembre del año dos mil catorce; se sienta Razón al margen de la misma, la siguiente Cesión de Participaciones celebrada en la Notaria Primera del Cantón Cuyabeno, el Once de Julio del año dos mil dieciséis; La cesión de (700) setecientas participaciones de los señores **JOHNY FRANCISCO GARCÍA REMACHE, RICARDO VINICIO PAREDES VALLEJO, EDWIN JEFFERSON SALCEDO RECALDE, CRISTINA LISSETH SANCHEZ ROSERO, y JEAN CARLOS SILVA MORAN**, a favor de los señores **EDISON ARMANDO REMACHE DUCHE, PEDRO HUMBERTO REMACHE DUCHE, FREDDY MARCELO REMACHE DUCHE y OMAR ALEXANDER REMACHE DUCHE**, que posee en la Compañía **CONSTRUCCIONES Y ESTUDIOS NEFTASTROIL CIA. LTDA.**- hoy doce de Julio del 2016.

AB. MANUEL ENRIQUE BARONA PILCO  
NOTARIO PRIMERO DEL CANTÓN CASCALES



Concuerda con su original, en fe de ello signo y firmo esta **PRIMERA COPIA**, que la confiero en la ciudad de Cascales, el mismo día de su otorgamiento. Doy fe.-

AB. MANUEL ENRIQUE BARONA PILCO  
NOTARIO PRIMERO DEL CANTÓN CASCALES



R.121

AÑO 2016	PROVINCIA 21	CANTON 07	NOTARIA 000	SECUENCIAL P01009
-------------	-----------------	--------------	----------------	----------------------



**FACTURA: 002-003-000002983**

**CESION DE PARTICIPACIONES DE LA COMPAÑIA  
CONSTRUCCIONES Y ESTUDIOS NEFTASTROIL CIA.LTDA**

**OTORGADO POR:**

**GARCIA REMACHE JOHNY FRANCISCO**

**PAREDES VALLEJO RICARDO VINICIO**

**SALCEDO RECALDE EDWIN JEFFERSON**

**SANCHEZ ROSERO CRISTINA LISSETH**

**SILVA MORAN JEAN CARLOS**

**A FAVOR DE:**

**REMACHE DUCHE EDISON ARMANDO**

**REMACHE DUCHE PEDRO HUMBERTO**

**REMACHE DUCHE FREDDY MARCELO**

**REMACHE DUCHE OMAR ALEXANDER**

**CUANTIA: 700.00**

**DI DOS COPIAS**

**P/B**

En la ciudad de Tarapoa, cantón Cuyabeno provincia de Sucumbíos, República del Ecuador, hoy once de julio del año dos mil dieciséis, ante mí, **Doctor JOSE MARIA BARRAZUETA TOLEDO, NOTARIO PRIMERO DEL CANTÓN CUYABENO**, comparecen los señores: **GARCIA REMACHE JOHNY FRANCISCO**, de estado civil soltero de ocupación estudiante **PAREDES VALLEJO RICARDO VINICIO**, de estado civil soltero, de ocupación estudiante, **REMACHE DUCHE OMAR ALEXANDER**, de estado civil soltero, de ocupación

1 empleado privado; los cónyuges **SALCEDO RECALDE EDWIN JEFFERSON**  
2 **Y SARA RAQUEL VACA ROSERO**, de ocupación bachillere químicos,  
3 **SANCHEZ ROSERO CRISTINA LISSETH**, de estado civil soltera de ocupación  
4 licenciada en diseño grafico y **SILVA MORAN JEAN CARLOS**, de estado civil  
5 soltera, de ocupación estudiante; **REMACHE DUCHE EDISON ARMANDO**, de  
6 estado civil soltero, de ocupación bachiller; **REMACHE DUCHE PEDRO**  
7 **HUMBERTO**, de estado civil soltero de ocupación bachiller técnico industrial,  
8 **REMACHE DUCHE FREDDY MARCELO**, de estado civil soltero, de ocupación  
9 bachiller;; todos de nacionalidad Ecuatoriana por sus propios derechos,  
10 domiciliados en el cantón La Joya de los Sachas, provincia de Orellana, y de  
11 paso por la parroquia Tarapoa, Cantón Cuyabeno, Provincia de Sucumbíos,  
12 mayores de edad por ello hábiles y capaces para contratar y obligarse, a  
13 quienes conozco por sus cédulas de ciudadanía que me presentan, me piden  
14 que eleve a escritura pública la minuta de **CESION DE PARTICIPACIONES**, la  
15 misma que transcrita literalmente es como sigue: "**SEÑOR NOTARIO**: Sírvasse  
16 extender en su registro de escrituras públicas, ésta de cesión de  
17 participaciones, contenida en las siguientes cláusulas y declaraciones:  
18 **PRIMERA: COMPARECIENTES**: Comparecen a la celebración de la presente  
19 cesión de participaciones, por una parte los señores **GARCIA REMACHE**  
20 **JOHNY FRANCISCO**, de estado civil soltero, de ocupación estudiante;  
21 **PAREDES VALLEJO RICARDO VINICIO**, de estado civil soltero, de ocupación  
22 estudiante; los cónyuges **SALCEDO RECALDE EDWIN JEFFERSON Y SARA**  
23 **RAQUEL VACA ROSERO**, de ocupación bachiller Químico Biólogo,  
24 **SANCHEZ ROSERO CRISTINA LISSETH**, de estado civil soltera de ocupación  
25 licenciada en diseño grafico y **SILVA MORAN JEAN CARLOS**, de estado civil  
26 soltera, de ocupación estudiante, por sus propios derechos a quien en  
27 adelante se les podría llamar "**CEDENTES**" y **REMACHE DUCHE EDISON**  
28 **ARMANDO**, de estado civil soltero, de ocupación bachiller; **REMACHE DUCHE**  
29 **PEDRO HUMBERTO** de estado civil soltero, de ocupación bachiller técnico  
30 industrial, **REMACHE DUCHE FREDDY MARCELO**, de estado civil soltero, de  
31 ocupación bachiller, y **REMACHE DUCHE OMAR ALEXANDER**, de estado



1 civil soltero, de ocupación empleado privado por sus propios derechos a quien  
2 en adelante se le podría llamar "CESIONARIOS"; Los comparecientes son  
3 domiciliados en el cantón La Joya de los Sacha, Provincia de Orellana,  
4 plenamente hábiles y capaces para contratar, como en derecho se requiere.-

5 **SEGUNDA.- ANTECEDENTES: a) CONSTRUCCIONES Y ESTUDIOS**

6 **NEFTASTROIL CIA.LTDA.**, se constituyó en el cantón Cáscales, de la  
7 Provincia de Sucumbíos, por instrumento público otorgado ante la Notaria  
8 Primera del cantón Cáscales, el veinticuatro de septiembre del año dos mil  
9 catorce, e inscrita en el registro de la propiedad y mercantil del cantón La Joya

10 de los Sachas, provincia de Orellana, el veinte de octubre del año dos mil  
11 catorce; b) La Junta General Extraordinaria y Universal de Socios de la  
12 compañía **CONSTRUCCIONES Y ESTUDIOS NEFTASTROIL CIA.LTDA.**,

13 Celebrada el seis de junio del año dos mil dieciséis, resolvió por unanimidad  
14 autorizar a los señores: **GARCIA REMACHE JOHNY FRANCISCO;**  
15 **PAREDES VALLEJO RICARDO VINICIO;** los cónyuges **SALCEDO**  
16 **RECALDE EDWIN JEFFERSON Y SARA RAQUEL VACA ROSERO;**

17 **SANCHEZ ROSERO CRISTINA LISSETH y SILVA MORAN JEAN CARLOS,**  
18 para que cedan las participaciones que poseen en el capital suscrito y pagado  
19 de la compañía **CONSTRUCCIONES Y ESTUDIOS NEFTASTROIL**

20 **CIA.LTDA.**, - **TERCERA.- CESION DE PARTICIPACIONES:** con los  
21 antecedentes expuestos, a) el señor **GARCIA REMACHE JOHNY**  
22 **FRANCISCO** cede la cesión de doscientas (200) participaciones que posee

23 del capital suscrito y pagado de la compañía, **CONSTRUCCIONES Y**  
24 **ESTUDIOS NEFTASTROIL CIA.LTDA.**, a favor del señor **REMACHE DUCHE**  
25 **EDISON ARMANDO;** b) el señor **PAREDES VALLEJO RICARDO VINICIO**

26 cede la totalidad de cien (100) participaciones que posee en la compañía  
27 **CONSTRUCCIONES Y ESTUDIOS NEFTASTROIL CIA.LTDA.**, a favor del  
28 señor **REMACHE DUCHE FREDDY MARCELO;** c) los cónyuges **SALCEDO**

29 **RECALDE EDWIN JEFFERSON Y SARA RAQUEL VACA ROSERO,** cede  
30 cien (100) participaciones que posee en la compañía **CONSTRUCCIONES Y**  
31 **ESTUDIOS NEFTASTROIL CIA.LTDA.**, a favor del señor **REMACHE DUCHE**

1 **EDISON ARMANDO; d) la señora SANCHEZ ROSERO CRISTINA LISSETH**  
2 **cede la totalidad de cien (100) participaciones que posee en la compañía**  
3 **CONSTRUCCIONES Y ESTUDIOS NEFTASTROIL CIA.LTDA., a favor del**  
4 **señor REMACHE DUCHE OMAR ALEXANDER; e) la señora SANCHEZ**  
5 **ROSETO CRISTINA LISSETH la cesión de cien (100) participaciones que**  
6 **posee en la compañía CONSTRUCCIONES Y ESTUDIOS NEFTASTROIL**  
7 **CIA.LTDA., a favor del señor REMACHE DUCHE PEDRO HUMBERTO; f) el**  
8 **señor SILVA MORAN JEAN CARLOS cede cincuenta (50) participaciones que**  
9 **posee en la compañía CONSTRUCCIONES Y ESTUDIOS NEFTASTROIL**  
10 **CIA.LTDA., a favor del señor REMACHE DUCHE EDISON ARMANDO;**  
11 **g) el señor SILVA MORAN JEAN CARLOS la cesión de cincuenta (50)**  
12 **participaciones que posee en la compañía CONSTRUCCIONES Y**  
13 **ESTUDIOS NEFTASTROIL CIA.LTDA., a favor del señor REMACHE**  
14 **DUCHÉ OMAR ALEXANDER, Las transferencias de la cesión incluyen**  
15 **todos los derechos habidos y por haber que correspondan a las**  
16 **participaciones cedidas, sin reserva de ninguna clase, incluyendo**  
17 **cualquier aporte, beneficio, crédito, reserva, utilidad, etcétera.- Por esta**  
18 **cesión de participaciones el capital de la Compañía CONSTR**  
19 **UCCIONES Y ESTUDIOS NEFTASTROIL CIA.LTDA., queda integrado**  
20 **así:**

SOCIOS	NUMERO DE PARTICIPACIONES ANTES DE LA CESION DE PARTICIPACIONES	NUMERO DE PARTICIPACIONES DESPUES DE LA CESIÓN	CAPITAL SOCIAL PAGADO	NUMERO DE PARTICIPACIONES
GARCIA REMACHE JOHNY FRANCISCO C.C.220007838-0	200	0	0	0
PAREDES VALLEJO RICARDO VINICIO C.C.171549315-9	100	0	0	0
REMACHE DUCHE JUAN PABLO C.C. 220007180-7	100	100	100	100
REMACHE DUCHE OMAR ALEXANDER C.C.210048192-4	200	350	350	350
SALCEDO RECALDE EDWIN JEFFERSON C.C.100286581-2	100	0	0	0



SANCHEZ X ROSETO CRISTINA LISSETH C.C.100310897-2	200	0	0	0
SILVA MORAN ✓ JEAN CARLOS C.C 100297881-3	100	0	0	0
REMACHE DUCHE EDISON ARMANDO C.C. 210028921-0	0	350	350	350
REMACHE DUCHE PEDRO HUMBERTO C.C. 220022481-0	0	100	100	100
REMACHE DUCHE FREDDY MARCELO C.C. 220037295-7	0	100	100	100
TOTAL	1,000	1,000	1,000	1,000

- 1 **TERCERA.- PRECIO:** Fijan los contratantes como precio de cada participación  
2 en esta cesión es de **UN DÓLAR DE LOS ESTADOS UNIDOS DE AMERICA**  
3 **(USD \$1,00)** por cada participación cedida, que el cedente declara haberlo  
4 recibido del cesionario a su entera satisfacción, sin que tenga ningún reclamo  
5 que hacerle en lo posterior.- Por lo expuesto, la cuantía de esta escritura es de  
6 **SETECIENTOS DÓLARES DE LOS ESTADOS UNIDOS DE AMÉRICA (USD**  
7 **\$700.00).**- **CUARTA.- CERTIFICACIÓN:** Se anexa como habilitante el  
8 certificado exigido por el artículo ciento trece de la Ley de Compañías.-  
9 **QUINTA.- GASTOS E IMPUESTOS:** Todos los gastos, honorarios e impuestos  
10 que ocasione este contrato serán de cuenta de los Cesionarios.- Usted, señor  
11 Notario, se servirá agregar las demás cláusulas de estilo.- Firma el  
12 Abogado Pedro Andrés Barrazueta Rodríguez con matrícula profesional



1 número uno siete dos cero uno dos siete cero nueve de la función  
2 Judicial del Ecuador.- Hasta aquí la minuta que queda elevada a  
3 escritura pública con todo su valor legal.- Para su otorgamiento se  
4 observaron todos los preceptos legales del caso y leída que les fue a los  
5 comparecientes, por mí, el notario, aquellos se ratifican en su contenido  
6 para constancia de lo cual firman, en unidad de acto, de todo cuanto, doy fe.-

8

9

10

  
GARCIA REMACHE JOHNY FRANCISCO

11

C.C.220007838-0

12

13

14

  
PAREDES VALLEJO RICARDO VINICIO

16

C.C.171549315-9

17

18

19

  
SALCEDO RECALDE EDWIN JEFFERSON

20

21

C.C.100286581-2

22

23

24

  
SANCHEZ ROSERO CRISTINA LISSETH

25

26

C.C. 100310897-2





*Jean C Silva*

**SILVA MORAN JEAN CARLOS**

**C.C 100297881-3**

*Edison Remache*

**REMACHE DUCHE EDISON ARMANDO**

**C.C. 210028921-0**

*Pedro Humberto Remache*

**REMACHE DUCHE PEDRO HUMBERTO**

**C.C. 220022481-0**

*Freddy Marcelo Remache*

**REMACHE DUCHE FREDDY MARCELO**

**C.C. 220037295-7**

*Sara Raquel Vaca Rosero*

**SARA RAQUEL VACA ROSERO**

**C.C.100290583-2**

*Omar Alexander Remache*

**REMACHE DUCHE OMAR ALEXANDER**

**C.C.210048192-4**

*[Handwritten signature]*

*[Handwritten signature]*



3

4

5

6

7

8

9

10

  
DR. JOSÉ MARIA BARRAZUETA TOLEDO  
NOTARIO PRIMERO DEL CANTÓN CUYABENO



11 Concuerta con su original, en fe de ello signo y firmo esta **PRIMERA**  
12 **COPIA**, que la confiero en la ciudad de Tarapoa, el mismo día de su  
13 celebración.- DOY FE.

14

15

16

17

18

19

  
DR. JOSÉ MARIA BARRAZUETA TOLEDO  
NOTARIO PRIMERO DEL CANTÓN CUYABENO

20

21

22

23

24

25

26

27

28



CIUDADANIA 220007838-0  
GARCIA REMACHE JOHNY FRANCISCO  
ORELLANA/JOYA DE LOS SACHAS  
31 ENERO 1992  
001- 0064 0006  
ORELLANA/ JOYA DE LOS SACHAS  
LA JOYA DE LOS SACHAS

*Remache*



ECUATORIANA\*\*\*\*\*

AT131A11P1

SOLTERO  
SECUNDARIA ESTUDIANTE  
ANGEL LORENZO SANTIAGO  
LARMEN E REMACHE  
JOYA DE LOS SACHAS  
12/02/2022

22-09-17



REPÚBLICA DEL ECUADOR  
CONSEJO NACIONAL ELECTORAL

CNE

001

ESTADISTICA DE VOTANTES  
ELECCIONES SECCIONALES 23-FEB-2014

001 - 0061

2200078380

NUMERO DE CERTIFICADO

CÉDULA

GARCIA REMACHE JOHNY FRANCISCO

ORELLANA

PROVINCIA

JOYA DE LOS SACHAS

CANTON

CIRCUNSCRIPCION

TRES DE NOVIEMBRE

PARROQUIA

6

2

ZONA

*Angel D...*  
1. PRESIDENTE DE LA JUNTA

REPUBLICA DEL ECUADOR  
 DIRECCION GENERAL DE REGISTRO CIVIL  
 CERTIFICADO DE VOTACION

17-04-2014

ESTADO CIVIL



RESTRICCIÓN  
 E NOVELLADO

PROFESIÓN / OCUPACIÓN  
 ESTUDIANTE

APellidos y Nombres del Padre  
 PAREDES CARLOS ROBERTO

APellidos y Nombres de la Madre  
 VALLEJO DOLORES MATEO

FECHA Y LUGAR DE EXPEDICIÓN  
 QUITO  
 17 FEB 2014

FECHA DE EXPIRACIÓN  
 17 FEB 2017

FECHA DE EMISIÓN

REPÚBLICA DEL ECUADOR  
 CONSEJO NACIONAL ELECTORAL CNE

CERTIFICADO DE VOTACIÓN  
 ELECCIONES SECCIONALES 17 FEB 2014

169

69-0044 1715493159

NÚMERO DE CERTIFICADO CÉDULA  
 PAREDES VALLEJO RICARDO VINICIO

REGISTRADO  
 PROVINIA  
 QUITO

CIRCUNSCRIPCIÓN  
 COTACOLLAS

1

1

ZONA

(1) PRESIDENTE DE LA JUNTA



**SECRET**

13-00000

SECRET

**REPÚBLICA DEL ECUADOR**  
DIRECCIÓN GENERAL DE REGISTRO CIVIL  
IDENTIFICACIÓN Y CEBELACIÓN

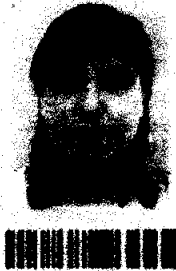

CÉDULA DE  
CIUDADANÍA  
APELLIDOS Y NOMBRES  
DANIELA ROSARIO  
DANIELA ROSARIO  
LUGAR DE NACIMIENTO  
SANTO DOMINGO  
AYACUCHO  
ATACAMARCA  
FECHA DE NACIMIENTO 1999-06-01  
NACIONALIDAD ECUATORIANA  
SEXO F  
ESTADO CIVIL SOLTERA

Nº 100310897-2



INSTRUCCIÓN  
SUPERIOR  
PROFESIÓN / OCUPACIÓN  
LIC. EN DISEÑO GRAFIC  
APELLIDOS Y NOMBRES DEL PADRE  
DANIELA ROSARIO DANIELA ROSARIO  
APELLIDOS Y NOMBRES DE LA MADRE  
DANIELA ROSARIO DANIELA ROSARIO  
FECHA DE EXPEDICIÓN  
2013-06-07  
FECHA DE EXPIRACIÓN  
2018-06-07

FIRMA DEL CEBULADOR



**REPÚBLICA DEL ECUADOR**  
**CONSEJO NACIONAL ELECTORAL**

CERTIFICADO DE VOTACIÓN  
ELECCIONES SECCIONALES 23-FEB-2014

**068**

**068 - 0192**

**1003108972**

NÚMERO DE CERTIFICADO

CÉDULA

**SANCHEZ ROBERO CRISTINA LISSETH**

RESIDENCIA

PROVINCIA

BARBA

CANTÓN

CIRCUNSCRIPCIÓN

SAN FRANCISCO

PARRROQUIA

0

0

ZONA

(1) PRESIDENTE DE LA JUNTA

CIUDADANIA 100297881-3  
SILVA MORAN JEAN CARLOS  
IMBABURA/IBARRA/SAN FRANCISCO  
26 NOVIEMBRE 1986  
006- 0279 02278 M  
IMBABURA/ IBARRA  
SAGRARIO 1986

*jean C. Silva*



EQUATORIANA\*\*\*\*\* E434314222  
SOLTERO  
SECUNDARIA ESTUDIANTE  
CARLOS PATRICIO SILVA CHACON  
ANGELA VICTORIA MORAN ISCA  
IBARRA 07/07/10  
08/09/2022

30-03-13



REPÚBLICA DEL ECUADOR  
CONSEJO NACIONAL ELECTORAL CNE

066

CERTIFICADO DE VOTACIÓN  
ELECCIONES SECCIONALES 23-FEB-2014

066 - 0159

1002978813

NÚMERO DE CERTIFICADO

CÉDULA

SILVA MORAN JEAN CARLOS

IMBABURA  
PROVINCIA  
IBARRA  
CANTÓN

CIRCUNSCRIPCIÓN 8  
SAGRARIO  
PARROQUIA 1  
ZONA

1) PRESIDENTE DE LA JUNTA

REPÚBLICA DEL ECUADOR		INSTRUCCIÓN		PROFESIÓN / OCUPACIÓN	
NÚMERO DE IDENTIFICACIÓN: 2100289210		BÁSICO / LEYENDO		MAESTRO DE OBRAS	
NOMBRE Y APELLIDOS: REMACHE DUCHE EDISON ARMANDO		APellidos y nombres del padre: REMACHE MANUEL E		APellidos y nombres de la madre: GARCIA ROSA E	
FECHA DE NACIMIENTO: 1971-11-23		LUGAR Y FECHA DE EXPEDICIÓN: JOYA DE ORELLANA, 23-11-23		FECHA DE EXPIRACIÓN: 23-11-23	
ESTADO CIVIL: Soltero		Firma del titular: <i>Edison Duche</i>		Firma del emisor: <i>[Firma]</i>	

REPÚBLICA DEL ECUADOR		CONSEJO NACIONAL ELECTORAL		CAE	
CERTIFICADO DE VOTACIÓN					
ELECCIONES SECCIONALES 23-FEB-2014					
001		001 - 0439		2100289210	
NÚMERO DE CERTIFICADO		CÉDULA		REMACHE DUCHE EDISON ARMANDO	
ORELLANA		CIRCUNSCRIPCIÓN		0	
JOYA DE LOS SACHAS		TRES DE NOVIEMBRE		2	
CANTÓN		PARROQUIA		ZONA	
1) PRESIDENTE DE LA JUNTA					







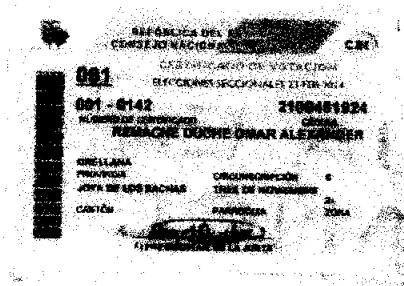
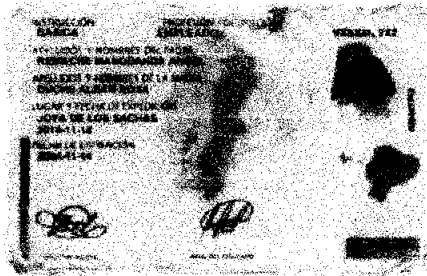
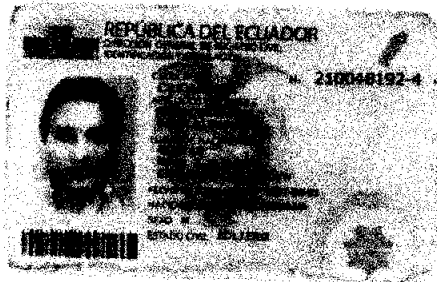



**ACTA DE LA JUNTA GENERAL EXTRAORDINARIA  
Y UNIVERSAL DE SOCIOS DE LA COMPAÑIA  
CONSTRUCCIONES Y ESTUDIOS NEFTASTROIL CIA.LTDA.  
CELEBRADA EL 06 DE JUNIO DEL 2016.**



En el cantón La Joya de los Sachas, a seis días del mes de junio del 2016, a las nueve horas, se reúnen en Junta General Extraordinaria y Universal de Socios de la compañía **CONSTRUCCIONES Y ESTUDIOS NEFTASTROIL CIA.LTDA.**, Los siguientes socios:

El señor **GARCIA REMACHE JOHNY FRANCISCO**, con número de cedula de ciudadanía 220007838-0, con doscientas (200) participaciones.

El señor **PAREDES VALLEJO RICARDO VINICIO**, con número de cedula de ciudadanía 171549315-9, con cien (100) participaciones.

El señor **REMACHE DUCHE JUAN PABLO**, con número de cedula de ciudadanía 220007180-7, con cien (100) participaciones.

El señor **REMACHE DUCHE OMAR ALEXANDER**, con número de cedula de ciudadanía 210048192-4, con doscientas (200) participaciones.

El señor **SALCEDO RECALDE EDWIN JEFFERSON**, con número de cedula de ciudadanía 100286581-2, con cien (100) participaciones.

La señorita **SANCHEZ ROSERO CRISTINA LISSETH**, con número de cedula de ciudadanía 100310897-2, con doscientas (200) participaciones.

El señor **SILVA MORAN JEAN CARLOS**, con número de cedula de ciudadanía 100297881-3, con cien (100) participaciones.

Preside la sesión, el señor **SALCEDO RECALDE EDWIN JEFFERSON** y actúa como Secretario de la Junta, el señor **REMACHE DUCHE OMAR ALEXANDER**, procede a constatar los asistentes, quién manifiesta que se encuentra la totalidad del capital suscrito de la Compañía.

El Presidente señala que por cuanto se encuentra representada la totalidad del capital social, los socios resuelven constituirse en Junta General Extraordinaria de socios, renunciando al requisito de convocatoria previsto en el artículo 238 de la Ley de Compañías.

A continuación, el Presidente informa que el motivo de la presente Junta es para que los socios conozcan y resuelvan sobre el siguiente orden del día:

**PRIMER PUNTO:** La renuncia y aceptación al cargo de Gerente General de la compañía **CONSTRUCCIONES Y ESTUDIOS NEFTASTROIL CIA.LTDA.**, por parte del señor **SALCEDO RECALDE EDWIN JEFFERSON**, por lo que pone a consideración de la Junta, luego de revisar la moción, la junta aprueba por unanimidad.



La junta por unanimidad acepta la renuncia por parte del señor **SALCEDO RECALDE EDWIN JEFFERSON**, al cargo de Gerente General de la compañía **CONSTRUCCIONES Y ESTUDIOS NEFTASTROIL CIA.LTDA.**

**SEGUNDO PUNTO:** La renuncia y aceptación al cargo de Presidente de la compañía **CONSTRUCCIONES Y ESTUDIOS NEFTASTROIL CIA.LTDA.**, por parte del señor **REMACHE DUCHE OMAR ALEXANDER**, por lo que pone a consideración de la Junta, luego de revisar la moción, la junta aprueba por unanimidad.

La junta por unanimidad acepta la renuncia por parte del señor. **REMACHE DUCHE OMAR ALEXANDER**, al cargo de Presidente de la compañía **CONSTRUCCIONES Y ESTUDIOS NEFTASTROIL CIA.LTDA.**

**TERCER PUNTO:** La junta por unanimidad proponen nombrar como nuevo Gerente General de la compañía **CONSTRUCCIONES Y ESTUDIOS NEFTASTROIL CIA.LTDA.**, al señor **REMACHE DUCHE OMAR ALEXANDER**, por lo que pone a consideración de la Junta, luego de revisar la moción, la junta aprueba por unanimidad.

El señor **REMACHE DUCHE OMAR ALEXANDER** acepta el cargo de Gerente General de la compañía **CONSTRUCCIONES Y ESTUDIOS NEFTASTROIL CIA.LTDA.**

**CUARTO PUNTO:** La junta por unanimidad proponen nombrar como nuevo Presidente de la compañía **CONSTRUCCIONES Y ESTUDIOS NEFTASTROIL CIA.LTDA.**, al señor **REMACHE DUCHE EDISON ARMANDO**, por lo que pone a consideración de la Junta, luego de revisar la moción, la junta aprueba por unanimidad.

El señor **REMACHE DUCHE EDISON ARMANDO** acepta el cargo de Presidente de la compañía **CONSTRUCCIONES Y ESTUDIOS NEFTASTROIL CIA.LTDA.**

**QUINTO PUNTO:** La junta por unanimidad autoriza al señor **GARCIA REMACHE JOHNY FRANCISCO** la cesión de doscientas (200) participaciones que posee en la compañía **CONSTRUCCIONES Y ESTUDIOS NEFTASTROIL CIA.LTDA.**, a favor del señor **REMACHE DUCHE EDISON ARMANDO**, por lo que pone a consideración de la Junta, luego de revisar la moción, la junta aprueba por unanimidad.

**SEXTO PUNTO:** La junta por unanimidad autoriza al señor **PAREDES VALLEJO RICARDO VINICIO** la cesión de cien (100) participaciones que posee en la compañía **CONSTRUCCIONES Y ESTUDIOS NEFTASTROIL CIA.LTDA.**, a favor del señor **REMACHE DUCHE FREDDY MARCELO**, por lo que pone a consideración de la Junta, luego de revisar la moción, la junta aprueba por unanimidad.

**SEPTIMO PUNTO:** La junta por unanimidad autoriza al señor **SALCEDO RECALDE EDWIN JEFFERSON** la cesión de cien (100) participaciones que posee en la compañía **CONSTRUCCIONES Y ESTUDIOS NEFTASTROIL CIA.LTDA.**, a favor del señor **REMACHE DUCHE EDISON ARMANDO**, por lo que pone a consideración de la Junta, luego de revisar la moción, la junta aprueba por unanimidad.

**OCTAVO PUNTO:** La junta por unanimidad autoriza a la señorita **SANCHEZ ROSERO CRISTINA LISSETH** la cesión de cien (100) participaciones que posee en la compañía **CONSTRUCCIONES Y ESTUDIOS NEFTASTROIL CIA.LTDA.**, a favor del señor **REMACHE DUCHE OMAR ALEXANDER**, por lo que pone a consideración de la Junta, luego de revisar la moción, la junta aprueba por unanimidad.

**NOVENO PUNTO:** La junta por unanimidad autoriza a la señorita **SANCHEZ ROSERO CRISTINA LISSETH** la cesión de cien (100) participaciones que posee en la compañía **CONSTRUCCIONES Y ESTUDIOS NEFTASTROIL CIA.LTDA.**, a favor del señor **REMACHE DUCHE PEDRO HUMBERTO** por lo que pone a consideración de la Junta, luego de revisar la moción, la junta aprueba por unanimidad.



**DECIMO PUNTO:** La junta por unanimidad autoriza al señor **SILVA MORAN JEAN CARLOS** la cesión de cincuenta (50) participaciones que posee en la compañía **CONSTRUCCIONES Y ESTUDIOS NEFTASTROIL CIA.LTDA.**, a favor del señor **REMACHE DUCHE OMAR ALEXANDER**, por lo que pone a consideración de la Junta, luego de revisar la moción, la junta aprueba por unanimidad.

**DECIMO PRIMER PUNTO:** La junta por unanimidad autoriza al señor **SILVA MORAN JEAN CARLOS** la cesión de cincuenta (50) participaciones que posee en la compañía **CONSTRUCCIONES Y ESTUDIOS NEFTASTROIL CIA.LTDA.**, a favor del señor **REMACHE DUCHE EDISON ARMANDO** por lo que pone a consideración de la Junta, luego de revisar la moción, la junta aprueba por unanimidad.

Luego de haberse resuelto los puntos acordados, se declara un receso para redactar el acta por parte del secretario. A las 10:30am se reinstala Junta General de Socios y se de lectura el acta, la que es aprobada por unanimidad y para constancia suscriben todos los socios y el secretario que certifica.

**GARCIA REMACHE JOHNY FRANCISCO**  
C.C.220007838-0

**PAREDES VALLEJO RICARDO VINICIO**  
C.C.171549315-9

**REMACHE DUCHE JUAN PABLO**  
C.C. 220007180-7

**REMACHE DUCHE OMAR ALEXANDER**  
C.C.210048192-4



**SALCEDO RECALDE EDWIN JEFFERSON**  
**C.C.100286581-2**

**SANCHEZ ROSERO CRISTINA LISSETH**  
**C.C. 100310897-2**

**SILVA MORAN JEAN CARLOS**  
**C.C 100297881-3**





**EL REGISTRO DE LA PROPIEDAD Y MERCANTIL DEL CANTÓN LA JOYA DE LOS SACHAS**, certifica que en esta fecha se inscribió(eron) el(los) siguiente(s) acto(s):

1.- Con fecha Veintiuno de Octubre de Dos Mil Dieciseis queda inscrito el acto o contrato CESIÓN DE PARTICIPACIONES en el Registro de CONSTITUCIÓN DE COMPAÑIAS de tomo 1 de fojas 8 a 8 con el número de inscripción 8 celebrado entre: ([GARCIA REMACHE JOHNY FRANCISCO en calidad de CEDENTE], [PAREDES VALLEJO RICARDO VINICIO en calidad de CEDENTE], [SALCEDO RECALDE EDWIN JEFERSON en calidad de CEDENTE], [VACA ROSERO SARA RAQUEL en calidad de CEDENTE], [SANCHEZ ROSERO CRISTINA LISSETH en calidad de CEDENTE], [SILVA MORAN JEAN CARLOS en calidad de CEDENTE], [REMACHE DUCHE EDISON ARMANDO en calidad de CESIONARIO], [REMACHE DUCHE PEDRO HUMBERTO en calidad de CESIONARIO], [REMACHE DUCHE FREDDY MARCELO en calidad de CESIONARIO], [REMACHE DUCHE OMAR ALEXANDER en calidad de CESIONARIO]), en cumplimiento a lo ordenado en la resolución N° [ACTA JUNTA GENERAL EXTRAORDINARIA] de fecha [Seis de Junio de Dos Mil Dieciseis].

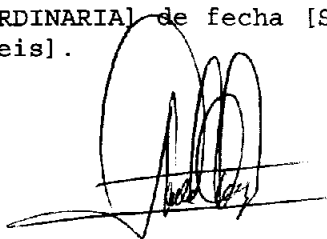



Factura: 002-003-000002983

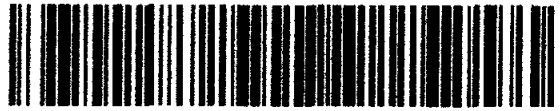

20162107000P01009

NOTARIO(A) JOSE MARÍA BARRAZUETA TOLEDO

NOTARÍA ÚNICA DEL CANTON CUYABENO

EXTRACTO



Escritura N°:	20162107000P01009						
<b>ACTO O CONTRATO:</b>							
CESIÓN DE PARTICIPACIONES O ACCIONES							
FECHA DE OTORGAMIENTO:	14 DE JUNIO DEL 2016, (17:46)						
<b>OTORGANTES</b>							
<b>OTORGADO POR</b>							
Persona	Nombres/Razón social	Tipo interviniente	Documento de Identidad	No. Identificación	Nacionalidad	Calidad	Persona que la representa
Natural	GARCIA REMACHE JOHNY FRANCISCO	POR SUS PROPIOS DERECHOS	CÉDULA	2200078380	ECUATORIA NA	CEDENTE	
Natural	PAREDES VALLEJO RICARDO VINICIO	POR SUS PROPIOS DERECHOS	CÉDULA	1715483158	ECUATORIA NA	CEDENTE	
Natural	SALCEDO RECALDE EDWIN JEFFERSON	POR SUS PROPIOS DERECHOS	CÉDULA	1002865812	ECUATORIA NA	CEDENTE	
Natural	SANCHEZ ROSERO CRISTINA LISSETH	POR SUS PROPIOS DERECHOS	CÉDULA	1003108972	ECUATORIA NA	CEDENTE	
Natural	SILVA MORAN JEAN CARLOS	POR SUS PROPIOS DERECHOS	CÉDULA	1002978813	ECUATORIA NA	CEDENTE	
<b>A FAVOR DE</b>							
Persona	Nombres/Razón social	Tipo interviniente	Documento de Identidad	No. Identificación	Nacionalidad	Calidad	Persona que la representa
Natural	REMACHE DUCHE EDISON ARMANDO	POR SUS PROPIOS DERECHOS	CÉDULA	2100289210	ECUATORIA NA	CESIONARIO (A)	
Natural	REMACHE DUCHE PEDRO HUMBERTO	POR SUS PROPIOS DERECHOS	CÉDULA	2200224810	ECUATORIA NA	CESIONARIO (A)	
Natural	REMACHE DUCHE FREDDY MARCELO	POR SUS PROPIOS DERECHOS	CÉDULA	2200372857	ECUATORIA NA	CESIONARIO (A)	
<b>UBICACIÓN</b>							
Provincia		Cantón			Parroquia		
SUCUMBIOS		CUYABENO			TARAPOA		
<b>DESCRIPCIÓN DOCUMENTO:</b>							
<b>OBJETO/OBSERVACIONES:</b>							
<b>CUANTÍA DEL ACTO O CONTRATO:</b>							
		700.00					

NOTARIO(A) JOSE MARÍA BARRAZUETA TOLEDO  
Dr. José María Barrazueta Toledo  
NOTARÍA ÚNICA DEL CANTÓN CUYABENO  
CANTÓN CUYABENO

<b>2016</b>	<b>21</b>	<b>06</b>	<b>000</b>	<b>000033</b>
<b>AÑO</b>	<b>PROVINCIA</b>	<b>CANTON</b>	<b>NOTARIA</b>	<b>SECUENCIAL</b>

FACTURA N° 001-993-000000215



DI TRES COPIAS.-

P/C

**Razón.-** Mediante Escritura Pública de Constitución de Compañía de Responsabilidad Limitada, **CONSTRUCCIONES Y ESTUDIOS NEFTASTROIL CIA. LTDA.**, celebrada en la Notaria Primera del Cantón Cascales, a cargo del Dr. Carlos Bastidas Peñafiel, el veinticuatro de Septiembre del año dos mil catorce; se sienta Razón al margen de la misma, la siguiente Cesión de Participaciones celebrada en la Notaria Primera del Cantón Cuyabeno, el Once de Julio del año dos mil dieciséis; La cesión de (700) setecientas participaciones de los señores **JOHNY FRANCISCO GARCÍA REMACHE, RICARDO VINICIO PAREDES VALLEJO, EDWIN JEFFERSON SALCEDO RECALDE, CRISTINA LISSETH SANCHEZ ROSERO, y JEAN CARLOS SILVA MORAN**, a favor de los señores **EDISON ARMANDO REMACHE DUCHE, PEDRO HUMBERTO REMACHE DUCHE, FREDDY MARCELO REMACHE DUCHE y OMAR ALEXANDER REMACHE DUCHE**, que posee en la Compañía **CONSTRUCCIONES Y ESTUDIOS NEFTASTROIL CIA. LTDA.**- hoy doce de Julio del 2016.

AB. MANUEL ENRIQUE BARONA PILCO  
NOTARIO PRIMERO DEL CANTÓN CASCALES



Concuerda con su original, en fe de ello signo y firmo esta **PRIMERA COPIA**, que la confiero en la ciudad de Cascales, el mismo día de su otorgamiento. Doy fe.-

AB. MANUEL ENRIQUE BARONA PILCO  
NOTARIO PRIMERO DEL CANTÓN CASCALES



R.121

AÑO 2016	PROVINCIA 21	CANTON 07	NOTARIA 000	SECUENCIAL P01009
-------------	-----------------	--------------	----------------	----------------------



**FACTURA: 002-003-000002983**

**CESION DE PARTICIPACIONES DE LA COMPAÑIA  
CONSTRUCCIONES Y ESTUDIOS NEFTASTROIL CIA.LTDA**

**OTORGADO POR:**

**GARCIA REMACHE JOHNY FRANCISCO**

**PAREDES VALLEJO RICARDO VINICIO**

**SALCEDO RECALDE EDWIN JEFFERSON**

**SANCHEZ ROSERO CRISTINA LISSETH**

**SILVA MORAN JEAN CARLOS**

**A FAVOR DE:**

**REMACHE DUCHE EDISON ARMANDO**

**REMACHE DUCHE PEDRO HUMBERTO**

**REMACHE DUCHE FREDDY MARCELO**

**REMACHE DUCHE OMAR ALEXANDER**

**CUANTIA: 700.00**

**DI DOS COPIAS**

**P/B**

En la ciudad de Tarapoa, cantón Cuyabeno provincia de Sucumbíos, República del Ecuador, hoy once de julio del año dos mil dieciséis, ante mí, **Doctor JOSE MARIA BARRAZUETA TOLEDO, NOTARIO PRIMERO DEL CANTÓN CUYABENO**, comparecen los señores: **GARCIA REMACHE JOHNY FRANCISCO**, de estado civil soltero de ocupación estudiante **PAREDES VALLEJO RICARDO VINICIO**, de estado civil soltero, de ocupación estudiante, **REMACHE DUCHE OMAR ALEXANDER**, de estado civil soltero, de ocupación

1 empleado privado; los cónyuges **SALCEDO RECALDE EDWIN JEFFERSON**  
2 **Y SARA RAQUEL VACA ROSERO**, de ocupación bachillere químicos,  
3 **SANCHEZ ROSERO CRISTINA LISSETH**, de estado civil soltera de ocupación  
4 licenciada en diseño grafico y **SILVA MORAN JEAN CARLOS**, de estado civil  
5 soltera, de ocupación estudiante; **REMACHE DUCHE EDISON ARMANDO**, de  
6 estado civil soltero, de ocupación bachiller; **REMACHE DUCHE PEDRO**  
7 **HUMBERTO**, de estado civil soltero de ocupación bachiller técnico industrial,  
8 **REMACHE DUCHE FREDDY MARCELO**, de estado civil soltero, de ocupación  
9 bachiller;; todos de nacionalidad Ecuatoriana por sus propios derechos,  
10 domiciliados en el cantón La Joya de los Sachas, provincia de Orellana, y de  
11 paso por la parroquia Tarapoa, Cantón Cuyabeno, Provincia de Sucumbíos,  
12 mayores de edad por ello hábiles y capaces para contratar y obligarse, a  
13 quienes conozco por sus cédulas de ciudadanía que me presentan, me piden  
14 que eleve a escritura pública la minuta de **CESION DE PARTICIPACIONES**, la  
15 misma que transcrita literalmente es como sigue: "**SEÑOR NOTARIO**: Sírvasse  
16 extender en su registro de escrituras públicas, ésta de cesión de  
17 participaciones, contenida en las siguientes cláusulas y declaraciones:  
18 **PRIMERA: COMPARECIENTES**: Comparecen a la celebración de la presente  
19 cesión de participaciones, por una parte los señores **GARCIA REMACHE**  
20 **JOHNY FRANCISCO**, de estado civil soltero, de ocupación estudiante;  
21 **PAREDES VALLEJO RICARDO VINICIO**, de estado civil soltero, de ocupación  
22 estudiante; los cónyuges **SALCEDO RECALDE EDWIN JEFFERSON Y SARA**  
23 **RAQUEL VACA ROSERO**, de ocupación bachiller Químico Biólogo,  
24 **SANCHEZ ROSERO CRISTINA LISSETH**, de estado civil soltera de ocupación  
25 licenciada en diseño grafico y **SILVA MORAN JEAN CARLOS**, de estado civil  
26 soltera, de ocupación estudiante, por sus propios derechos a quien en  
27 adelante se les podría llamar "**CEDENTES**" y **REMACHE DUCHE EDISON**  
28 **ARMANDO**, de estado civil soltero, de ocupación bachiller; **REMACHE DUCHE**  
29 **PEDRO HUMBERTO** de estado civil soltero, de ocupación bachiller técnico  
30 industrial, **REMACHE DUCHE FREDDY MARCELO**, de estado civil soltero, de  
31 ocupación bachiller, y **REMACHE DUCHE OMAR ALEXANDER**, de estado



1 civil soltero, de ocupación empleado privado por sus propios derechos a quien  
2 en adelante se le podría llamar "CESIONARIOS"; Los comparecientes son  
3 domiciliados en el cantón La Joya de los Sacha, Provincia de Orellana,  
4 plenamente hábiles y capaces para contratar, como en derecho se requiere.-

5 **SEGUNDA.- ANTECEDENTES: a) CONSTRUCCIONES Y ESTUDIOS**

6 **NEFTASTROIL CIA.LTDA.**, se constituyó en el cantón Cáscales, de la  
7 Provincia de Sucumbíos, por instrumento público otorgado ante la Notaria  
8 Primera del cantón Cáscales, el veinticuatro de septiembre del año dos mil  
9 catorce, e inscrita en el registro de la propiedad y mercantil del cantón La Joya  
10 de los Sachas, provincia de Orellana, el veinte de octubre del año dos mil

11 catorce; b) La Junta General Extraordinaria y Universal de Socios de la  
12 compañía **CONSTRUCCIONES Y ESTUDIOS NEFTASTROIL CIA.LTDA.**,

13 Celebrada el seis de junio del año dos mil dieciséis, resolvió por unanimidad  
14 autorizar a los señores: **GARCIA REMACHE JOHNY FRANCISCO;**  
15 **PAREDES VALLEJO RICARDO VINICIO;** los cónyuges **SALCEDO**  
16 **RECALDE EDWIN JEFFERSON Y SARA RAQUEL VACA ROSERO;**

17 **SANCHEZ ROSERO CRISTINA LISSETH y SILVA MORAN JEAN CARLOS,**

18 para que cedan las participaciones que poseen en el capital suscrito y pagado  
19 de la compañía **CONSTRUCCIONES Y ESTUDIOS NEFTASTROIL**

20 **CIA.LTDA.**, - **TERCERA.- CESION DE PARTICIPACIONES:** con los

21 antecedentes expuestos, a) el señor **GARCIA REMACHE JOHNY**

22 **FRANCISCO** cede la cesión de doscientas (200) participaciones que posee

23 del capital suscrito y pagado de la compañía, **CONSTRUCCIONES Y**

24 **ESTUDIOS NEFTASTROIL CIA.LTDA.**, a favor del señor **REMACHE DUCHE**

25 **EDISON ARMANDO;** b) el señor **PAREDES VALLEJO RICARDO VINICIO**

26 cede la totalidad de cien (100) participaciones que posee en la compañía

27 **CONSTRUCCIONES Y ESTUDIOS NEFTASTROIL CIA.LTDA.**, a favor del

28 señor **REMACHE DUCHE FREDDY MARCELO;** c) los cónyuges **SALCEDO**

29 **RECALDE EDWIN JEFFERSON Y SARA RAQUEL VACA ROSERO,** cede

30 cien (100) participaciones que posee en la compañía **CONSTRUCCIONES Y**

31 **ESTUDIOS NEFTASTROIL CIA.LTDA.**, a favor del señor **REMACHE DUCHE**

1 **EDISON ARMANDO; d) la señora SANCHEZ ROSERO CRISTINA LISSETH**  
2 **cede la totalidad de cien (100) participaciones que posee en la compañía**  
3 **CONSTRUCCIONES Y ESTUDIOS NEFTASTROIL CIA.LTDA., a favor del**  
4 **señor REMACHE DUCHE OMAR ALEXANDER; e) la señora SANCHEZ**  
5 **ROSETO CRISTINA LISSETH la cesión de cien (100) participaciones que**  
6 **posee en la compañía CONSTRUCCIONES Y ESTUDIOS NEFTASTROIL**  
7 **CIA.LTDA., a favor del señor REMACHE DUCHE PEDRO HUMBERTO; f) el**  
8 **señor SILVA MORAN JEAN CARLOS cede cincuenta (50) participaciones que**  
9 **posee en la compañía CONSTRUCCIONES Y ESTUDIOS NEFTASTROIL**  
10 **CIA.LTDA., a favor del señor REMACHE DUCHE EDISON ARMANDO;**  
11 **g) el señor SILVA MORAN JEAN CARLOS la cesión de cincuenta (50)**  
12 **participaciones que posee en la compañía CONSTRUCCIONES Y**  
13 **ESTUDIOS NEFTASTROIL CIA.LTDA., a favor del señor REMACHE**  
14 **DUCE OMAR ALEXANDER, Las transferencias de la cesión incluyen**  
15 **todos los derechos habidos y por haber que correspondan a las**  
16 **participaciones cedidas, sin reserva de ninguna clase, incluyendo**  
17 **cualquier aporte, beneficio, crédito, reserva, utilidad, etcétera.- Por esta**  
18 **cesión de participaciones el capital de la Compañía CONSTR**  
19 **UCCIONES Y ESTUDIOS NEFTASTROIL CIA.LTDA., queda integrado**  
20 **así:**

SOCIOS	NUMERO DE PARTICIPACIONES ANTES DE LA CESION DE PARTICIPACIONES	NUMERO DE PARTICIPACIONES DESPUES DE LA CESIÓN	CAPITAL SOCIAL PAGADO	NUMERO DE PARTICIPACIONES
GARCIA REMACHE JOHNY FRANCISCO C.C.220007838-0	200	0	0	0
PAREDES VALLEJO RICARDO VINICIO C.C.171549315-9	100	0	0	0
REMACHE DUCHE JUAN PABLO C.C. 220007180-7	100	100	100	100
REMACHE DUCHE OMAR ALEXANDER C.C.210048192-4	200	350	350	350
SALCEDO RECALDE EDWIN JEFFERSON C.C.100286581-2	100	0	0	0

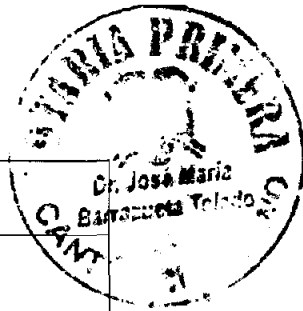

SANCHEZ X ROSETO CRISTINA LISSETH C.C.100310897-2	200	0	0	0
SILVA MORAN ✓ JEAN CARLOS C.C 100297881-3	100	0	0	0
REMACHE DUCHE EDISON ARMANDO C.C. 210028921-0	0	350	350	350
REMACHE DUCHE PEDRO HUMBERTO C.C. 220022481-0	0	100	100	100
REMACHE DUCHE FREDDY MARCELO C.C. 220037295-7	0	100	100	100
TOTAL	1,000	1,000	1,000	1,000

- 1 **TERCERA.- PRECIO:** Fijan los contratantes como precio de cada participación  
2 en esta cesión es de **UN DÓLAR DE LOS ESTADOS UNIDOS DE AMERICA**  
3 **(USD \$1,00)** por cada participación cedida, que el cedente declara haberlo  
4 recibido del cesionario a su entera satisfacción, sin que tenga ningún reclamo  
5 que hacerle en lo posterior.- Por lo expuesto, la cuantía de esta escritura es de  
6 **SETECIENTOS DÓLARES DE LOS ESTADOS UNIDOS DE AMÉRICA (USD**  
7 **\$700.00).**- **CUARTA.- CERTIFICACIÓN:** Se anexa como habilitante el  
8 certificado exigido por el artículo ciento trece de la Ley de Compañías.-  
9 **QUINTA.- GASTOS E IMPUESTOS:** Todos los gastos, honorarios e impuestos  
10 que ocasione este contrato serán de cuenta de los Cesionarios.- Usted, señor  
11 Notario, se servirá agregar las demás cláusulas de estilo.- Firma el  
12 Abogado Pedro Andrés Barrazueta Rodríguez con matrícula profesional





1 número uno siete dos cero uno dos siete cero nueve de la función  
2 Judicial del Ecuador.- Hasta aquí la minuta que queda elevada a  
3 escritura pública con todo su valor legal.- Para su otorgamiento se  
4 observaron todos los preceptos legales del caso y leída que les fue a los  
5 comparecientes, por mí, el notario, aquellos se ratifican en su contenido  
6 para constancia de lo cual firman, en unidad de acto, de todo cuanto, doy fe.-

8

9

10

  
GARCIA REMACHE JOHNY FRANCISCO

11

C.C.220007838-0

12

13

14

  
PAREDES VALLEJO RICARDO VINICIO

16

C.C.171549315-9

17

18

19

  
SALCEDO RECALDE EDWIN JEFFERSON

20

21

C.C.100286581-2

22

23

24

  
SANCHEZ ROSERO CRISTINA LISSETH

25

26

C.C. 100310897-2



*Jean C Silva*

**SILVA MORAN JEAN CARLOS**

**C.C 100297881-3**

*Edison Remache*

**REMACHE DUCHE EDISON ARMANDO**

**C.C. 210028921-0**

*Pedro Humberto Remache*

**REMACHE DUCHE PEDRO HUMBERTO**

**C.C. 220022481-0**

*Freddy Marcelo Remache*

**REMACHE DUCHE FREDDY MARCELO**

**C.C. 220037295-7**

*Sara Raquel Vaca Rosero*

**SARA RAQUEL VACA ROSERO**

**C.C.100290583-2**

*Omar Alexander Remache*

**REMACHE DUCHE OMAR ALEXANDER**

**C.C.210048192-4**

*[Handwritten signature]*

*[Handwritten signature]*



3

4

5

6

7

8

9

10

  
DR. JOSÉ MARIA BARRAZUETA TOLEDO  
NOTARIO PRIMERO DEL CANTÓN CUYABENO



11 Concuerta con su original, en fe de ello signo y firmo esta **PRIMERA**  
12 **COPIA**, que la confiero en la ciudad de Tarapoa, el mismo día de su  
13 celebración.- DOY FE.

14

15

16

17

18

19

  
DR. JOSÉ MARIA BARRAZUETA TOLEDO  
NOTARIO PRIMERO DEL CANTÓN CUYABENO

20

21

22

23

24

25

26

27

28



CIUDADANIA 220007838-0  
GARCIA REMACHE JOHNY FRANCISCO  
ORELLANA/JOYA DE LOS SACHAS  
31 ENERO 1992  
001- 0064 0006  
ORELLANA/ JOYA DE LOS SACHAS  
LA JOYA DE LOS SACHAS

*Remache*



ECUATORIANA\*\*\*\*\* A1131A11P1  
SOLTERO  
SECUNDARIA ESTUDIANTE  
ANGEL LORENZO SANTIAGO  
LARMEN E REMACHE  
JOYA DE LOS SACHAS  
12/02/2022

22-09-17



REPÚBLICA DEL ECUADOR  
CONSEJO NACIONAL ELECTORAL

CNE

001

ESTABLECIMIENTO DE VOTACIÓN  
ELECCIONES SECCIONALES 23-FEB-2014

001 - 0061

2200078380

NUMERO DE CERTIFICADO

CÉDULA

GARCIA REMACHE JOHNY FRANCISCO

ORELLANA

PROVINCIA

JOYA DE LOS SACHAS

CANTON

CIRCUNSCRIPCION

TRES DE NOVIEMBRE

PARROQUIA

6

2

ZONA

*Angel D...*  
1. PRESIDENTE DE LA JUNTA

REPUBLICA DEL ECUADOR  
 DIRECCION GENERAL DE REGISTRO CIVIL  
 CERTIFICADO DE VOTACION

17-04-2014

ESTADO CIVIL

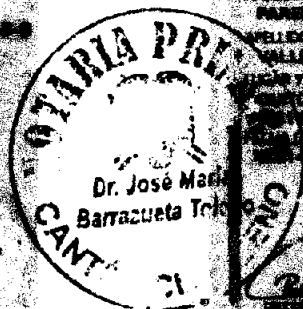

RESTRICCIÓN  
 E SOVALLERATO

PROFESIÓN / OCUPACIÓN  
 ESTUDIANTE

APellidos y Nombres del Padre  
 PAREDES CARLOS ROBERTO

APellidos y Nombres de la Madre  
 VALLEJO DOLORES MATEO

FECHA Y LUGAR DE EXPEDICIÓN  
 QUITO  
 17 FEB 2014

FECHA DE EXPIRACIÓN  
 17 FEB 2015

FECHA DE EMISIÓN

REPÚBLICA DEL ECUADOR  
 CONSEJO NACIONAL ELECTORAL



CERTIFICADO DE VOTACIÓN  
 ELECCIONES SECCIONALES 23 FEB-2014

169

69-0044 1715493159  
 NÚMERO DE CERTIFICADO CÉDULA  
 PAREDES VALLEJO RICARDO VINICIO

INGINCHA	CIRCUNSCRIPCIÓN	1
PROVINCIA	COTACOLLAS	
QUITO		1
CANTÓN	BARROQUIN	ZONA

( ) PRESIDENTE DE LA JUNTA



PROCESO DE...  
INSTRUMENTOS / INSTRUMENTOS

APORTE A LA INVESTIGACIÓN  
CONTRIBUCIÓN AL DESARROLLO

ESTUDIO Y ANÁLISIS DE...  
ANÁLISIS

PLAN DE ACCIÓN  
PLAN DE MONITORIZACIÓN

EVALUACIÓN

[illegible]

**REPÚBLICA DEL ECUADOR**  
DIRECCIÓN GENERAL DE REGISTRO CIVIL  
IDENTIFICACIÓN Y CÉDULA

Nº 100310897-2



CÉDULA DE  
CIUDADANÍA  
APELLIDOS Y NOMBRES  
DR. JOSE MARIA  
BARAHONA TRUJILLO  
LUGAR DE NACIMIENTO  
SANTO DOMINGO  
ATACAMARA  
FECHA DE NACIMIENTO 1969-06-01  
NACIONALIDAD ECUATORIANA  
SEXO F  
ESTADO CIVIL SOLTERA



INSTRUCCIÓN  
SUPERIOR  
PROFESIÓN / OCUPACIÓN  
LIC. EN DISEÑO GRAFICO  
APELLIDOS Y NOMBRES DEL PADRE  
FERNANDEZ GARCIA DAVID PABLO  
APELLIDOS Y NOMBRES DE LA MADRE  
GARCIA CRISTINA ROSA ELIZABETH  
FECHA DE EXPEDICIÓN  
2013-08-27  
FECHA DE EXPIRACIÓN  
2018-08-27

FIRMA DEL CEDULADO



**REPÚBLICA DEL ECUADOR**  
**CONSEJO NACIONAL ELECTORAL**



CERTIFICADO DE VOTACIÓN  
ELECCIONES SECCIONALES 23-FEB-2014

**068**

**068 - 0192**

**1003108972**

NÚMERO DE CERTIFICADO

CÉDULA

**SANCHEZ ROBERO CRISTINA LISSETH**

RESIDENCIA  
PROVINCIA  
SARAGURO  
CANTÓN

CIRCUNSCRIPCIÓN  
SAN FRANCISCO  
PARROQUIA

0  
0  
ZONA

(1) PRESIDENTE DE LA JUNTA

CIUDADANIA 100297881-3  
SILVA MORAN JEAN CARLOS  
IMBABURA/IBARRA/SAN FRANCISCO  
26 NOVIEMBRE 1986  
006- 0279 02278 M  
IMBABURA/ IBARRA  
SAGRARIO 1986

*jean C. Silva*



EQUATORIANA\*\*\*\*\* E434314222  
SOLTERO  
SECUNDARIA ESTUDIANTE  
CARLOS PATRICIO SILVA CHACON  
ANGELA VICTORIA MORAN ISCA  
IBARRA 07/07/10  
08/09/2022

30-03-13



REPÚBLICA DEL ECUADOR  
CONSEJO NACIONAL ELECTORAL CNE

066

CERTIFICADO DE VOTACIÓN  
ELECCIONES SECCIONALES 23-FEB-2014

066 - 0159

1002978813

NÚMERO DE CERTIFICADO

CÉDULA

SILVA MORAN JEAN CARLOS

IMBABURA  
PROVINCIA  
IBARRA  
CANTÓN

CIRCUNSCRIPCIÓN  
SAGRARIO  
PARROQUIA  
ZONA

1) PRESIDENTE DE LA JUNTA



REPÚBLICA DEL ECUADOR		INSTRUCCIÓN	PROFESIÓN / OCUPACIÓN
NÚMERO DE IDENTIFICACIÓN: 2100289210		BASILENTO	MAQUINISTA
NOMBRE Y APELLIDOS: REMACHE DUCHE EDISON ARMANDO		APellidos y nombres del padre: REMACHE MANUEL E	
FECHA DE NACIMIENTO: 1971-11-23		Apellidos y nombres de la madre: GARCIA ROSA E	
LUGAR Y FECHA DE EXPEDICIÓN: JOYA DE ORELLANA, 2011-11-23		LUGAR Y FECHA DE EXPEDICIÓN: JOYA DE ORELLANA, 2011-11-23	
ESTADO CIVIL: Soltero		Firma del titular: Edison Duche	

*Dr. Jhon...*

REPÚBLICA DEL ECUADOR		CAE
CONSEJO NACIONAL ELECTORAL		
CERTIFICADO DE VOTACIÓN		
ELECCIONES SECCIONALES 23-FEB-2014		
001	001 - 0439	2100289210
NÚMERO DE CERTIFICADO		CÉDULA
REMACHE DUCHE EDISON ARMANDO		
ORELLANA	CIRCUNSCRIPCIÓN	0
JOYA DE LOS SACHAS	TRES DE NOVIEMBRE	2
CANTÓN	PARRISOLLA	ZONA
1) PRESIDENTE DE LA JUNTA		

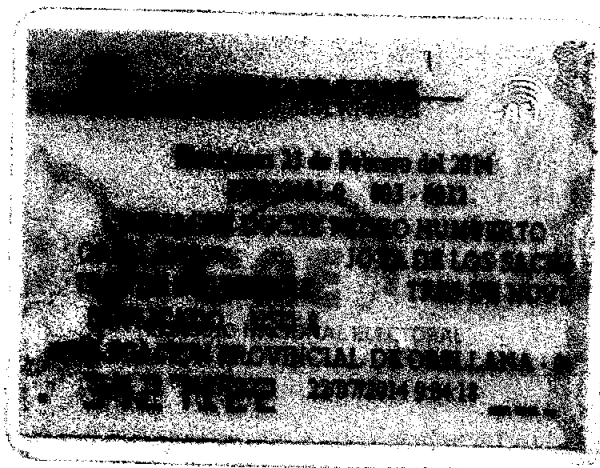
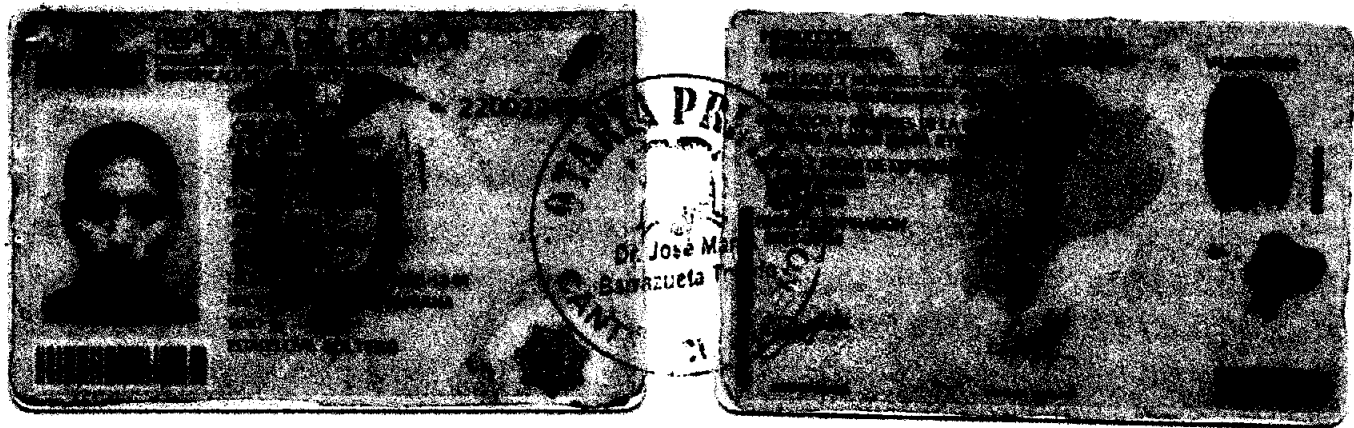



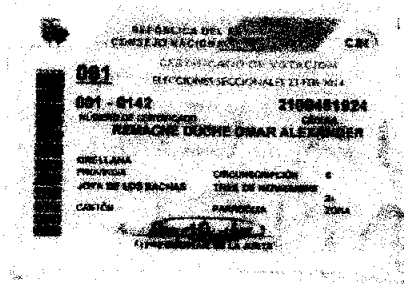
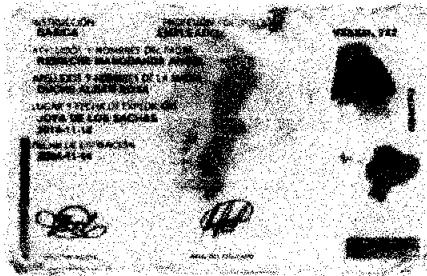
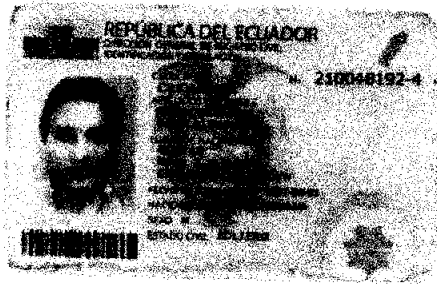



**ACTA DE LA JUNTA GENERAL EXTRAORDINARIA  
Y UNIVERSAL DE SOCIOS DE LA COMPAÑIA  
CONSTRUCCIONES Y ESTUDIOS NEFTASTROIL CIA.LTDA.  
CELEBRADA EL 06 DE JUNIO DEL 2016.**



En el cantón La Joya de los Sachas, a seis días del mes de junio del 2016, a las nueve horas, se reúnen en Junta General Extraordinaria y Universal de Socios de la compañía **CONSTRUCCIONES Y ESTUDIOS NEFTASTROIL CIA.LTDA.**, Los siguientes socios:

El señor **GARCIA REMACHE JOHNY FRANCISCO**, con número de cedula de ciudadanía 220007838-0, con doscientas (200) participaciones.

El señor **PAREDES VALLEJO RICARDO VINICIO**, con número de cedula de ciudadanía 171549315-9, con cien (100) participaciones.

El señor **REMACHE DUCHE JUAN PABLO**, con número de cedula de ciudadanía 220007180-7, con cien (100) participaciones.

El señor **REMACHE DUCHE OMAR ALEXANDER**, con número de cedula de ciudadanía 210048192-4, con doscientas (200) participaciones.

El señor **SALCEDO RECALDE EDWIN JEFFERSON**, con número de cedula de ciudadanía 100286581-2, con cien (100) participaciones.

La señorita **SANCHEZ ROSERO CRISTINA LISSETH**, con número de cedula de ciudadanía 100310897-2, con doscientas (200) participaciones.

El señor **SILVA MORAN JEAN CARLOS**, con número de cedula de ciudadanía 100297881-3, con cien (100) participaciones.

Preside la sesión, el señor **SALCEDO RECALDE EDWIN JEFFERSON** y actúa como Secretario de la Junta, el señor **REMACHE DUCHE OMAR ALEXANDER**, procede a constatar los asistentes, quién manifiesta que se encuentra la totalidad del capital suscrito de la Compañía.

El Presidente señala que por cuanto se encuentra representada la totalidad del capital social, los socios resuelven constituirse en Junta General Extraordinaria de socios, renunciando al requisito de convocatoria previsto en el artículo 238 de la Ley de Compañías.

A continuación, el Presidente informa que el motivo de la presente Junta es para que los socios conozcan y resuelvan sobre el siguiente orden del día:

**PRIMER PUNTO:** La renuncia y aceptación al cargo de Gerente General de la compañía **CONSTRUCCIONES Y ESTUDIOS NEFTASTROIL CIA.LTDA.**, por parte del señor **SALCEDO RECALDE EDWIN JEFFERSON**, por lo que pone a consideración de la Junta, luego de revisar la moción, la junta aprueba por unanimidad.



La junta por unanimidad acepta la renuncia por parte del señor **SALCEDO RECALDE EDWIN JEFFERSON**, al cargo de Gerente General de la compañía **CONSTRUCCIONES Y ESTUDIOS NEFTASTROIL CIA.LTDA.**

**SEGUNDO PUNTO:** La renuncia y aceptación al cargo de Presidente de la compañía **CONSTRUCCIONES Y ESTUDIOS NEFTASTROIL CIA.LTDA.**, por parte del señor **REMACHE DUCHE OMAR ALEXANDER**, por lo que pone a consideración de la Junta, luego de revisar la moción, la junta aprueba por unanimidad.

La junta por unanimidad acepta la renuncia por parte del señor. **REMACHE DUCHE OMAR ALEXANDER**, al cargo de Presidente de la compañía **CONSTRUCCIONES Y ESTUDIOS NEFTASTROIL CIA.LTDA.**

**TERCER PUNTO:** La junta por unanimidad proponen nombrar como nuevo Gerente General de la compañía **CONSTRUCCIONES Y ESTUDIOS NEFTASTROIL CIA.LTDA.**, al señor **REMACHE DUCHE OMAR ALEXANDER**, por lo que pone a consideración de la Junta, luego de revisar la moción, la junta aprueba por unanimidad.

El señor **REMACHE DUCHE OMAR ALEXANDER** acepta el cargo de Gerente General de la compañía **CONSTRUCCIONES Y ESTUDIOS NEFTASTROIL CIA.LTDA.**

**CUARTO PUNTO:** La junta por unanimidad proponen nombrar como nuevo Presidente de la compañía **CONSTRUCCIONES Y ESTUDIOS NEFTASTROIL CIA.LTDA.**, al señor **REMACHE DUCHE EDISON ARMANDO**, por lo que pone a consideración de la Junta, luego de revisar la moción, la junta aprueba por unanimidad.

El señor **REMACHE DUCHE EDISON ARMANDO** acepta el cargo de Presidente de la compañía **CONSTRUCCIONES Y ESTUDIOS NEFTASTROIL CIA.LTDA.**

**QUINTO PUNTO:** La junta por unanimidad autoriza al señor **GARCIA REMACHE JOHNY FRANCISCO** la cesión de doscientas (200) participaciones que posee en la compañía **CONSTRUCCIONES Y ESTUDIOS NEFTASTROIL CIA.LTDA.**, a favor del señor **REMACHE DUCHE EDISON ARMANDO**, por lo que pone a consideración de la Junta, luego de revisar la moción, la junta aprueba por unanimidad.

**SEXTO PUNTO:** La junta por unanimidad autoriza al señor **PAREDES VALLEJO RICARDO VINICIO** la cesión de cien (100) participaciones que posee en la compañía **CONSTRUCCIONES Y ESTUDIOS NEFTASTROIL CIA.LTDA.**, a favor del señor **REMACHE DUCHE FREDDY MARCELO**, por lo que pone a consideración de la Junta, luego de revisar la moción, la junta aprueba por unanimidad.

**SEPTIMO PUNTO:** La junta por unanimidad autoriza al señor **SALCEDO RECALDE EDWIN JEFFERSON** la cesión de cien (100) participaciones que posee en la compañía **CONSTRUCCIONES Y ESTUDIOS NEFTASTROIL CIA.LTDA.**, a favor del señor **REMACHE DUCHE EDISON ARMANDO**, por lo que pone a consideración de la Junta, luego de revisar la moción, la junta aprueba por unanimidad.

**OCTAVO PUNTO:** La junta por unanimidad autoriza a la señorita **SANCHEZ ROSERO CRISTINA LISSETH** la cesión de cien (100) participaciones que posee en la compañía **CONSTRUCCIONES Y ESTUDIOS NEFTASTROIL CIA.LTDA.**, a favor del señor **REMACHE DUCHE OMAR ALEXANDER**, por lo que pone a consideración de la Junta, luego de revisar la moción, la junta aprueba por unanimidad.

**NOVENO PUNTO:** La junta por unanimidad autoriza a la señorita **SANCHEZ ROSERO CRISTINA LISSETH** la cesión de cien (100) participaciones que posee en la compañía **CONSTRUCCIONES Y ESTUDIOS NEFTASTROIL CIA.LTDA.**, a favor del señor **REMACHE DUCHE PEDRO HUMBERTO** por lo que pone a consideración de la Junta, luego de revisar la moción, la junta aprueba por unanimidad.



**DECIMO PUNTO:** La junta por unanimidad autoriza al señor **SILVA MORAN JEAN CARLOS** la cesión de cincuenta (50) participaciones que posee en la compañía **CONSTRUCCIONES Y ESTUDIOS NEFTASTROIL CIA.LTDA.**, a favor del señor **REMACHE DUCHE OMAR ALEXANDER**, por lo que pone a consideración de la Junta, luego de revisar la moción, la junta aprueba por unanimidad.

**DECIMO PRIMER PUNTO:** La junta por unanimidad autoriza al señor **SILVA MORAN JEAN CARLOS** la cesión de cincuenta (50) participaciones que posee en la compañía **CONSTRUCCIONES Y ESTUDIOS NEFTASTROIL CIA.LTDA.**, a favor del señor **REMACHE DUCHE EDISON ARMANDO** por lo que pone a consideración de la Junta, luego de revisar la moción, la junta aprueba por unanimidad.

Luego de haberse resuelto los puntos acordados, se declara un receso para redactar el acta por parte del secretario. A las 10:30am se reinstala Junta General de Socios y se de lectura el acta, la que es aprobada por unanimidad y para constancia suscriben todos los socios y el secretario que certifica.

**GARCIA REMACHE JOHNY FRANCISCO**  
C.C.220007838-0

**PAREDES VALLEJO RICARDO VINICIO**  
C.C.171549315-9

**REMACHE DUCHE JUAN PABLO**  
C.C. 220007180-7

**REMACHE DUCHE OMAR ALEXANDER**  
C.C.210048192-4





**SALCEDO RECALDE EDWIN JEFFERSON**  
**C.C.100286581-2**

**SANCHEZ ROSERO CRISTINA LISSETH**  
**C.C. 100310897-2**

**SILVA MORAN JEAN CARLOS**  
**C.C 100297881-3**



**EL REGISTRO DE LA PROPIEDAD Y MERCANTIL DEL CANTÓN LA JOYA DE LOS SACHAS**, certifica que en esta fecha se inscribió(eron) el(los) siguiente(s) acto(s):

1.- Con fecha Veintiuno de Octubre de Dos Mil Dieciseis queda inscrito el acto o contrato CESIÓN DE PARTICIPACIONES en el Registro de CONSTITUCIÓN DE COMPAÑIAS de tomo 1 de fojas 8 a 8 con el número de inscripción 8 celebrado entre: ([GARCIA REMACHE JOHNY FRANCISCO en calidad de CEDENTE], [PAREDES VALLEJO RICARDO VINICIO en calidad de CEDENTE], [SALCEDO RECALDE EDWIN JEFERSON en calidad de CEDENTE], [VACA ROSERO SARA RAQUEL en calidad de CEDENTE], [SANCHEZ ROSERO CRISTINA LISSETH en calidad de CEDENTE], [SILVA MORAN JEAN CARLOS en calidad de CEDENTE], [REMACHE DUCHE EDISON ARMANDO en calidad de CESIONARIO], [REMACHE DUCHE PEDRO HUMBERTO en calidad de CESIONARIO], [REMACHE DUCHE FREDDY MARCELO en calidad de CESIONARIO], [REMACHE DUCHE OMAR ALEXANDER en calidad de CESIONARIO]), en cumplimiento a lo ordenado en la resolución N° [ACTA JUNTA GENERAL EXTRAORDINARIA] de fecha [Seis de Junio de Dos Mil Dieciseis].

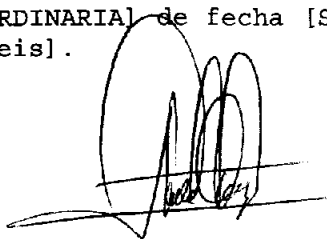



Factura: 002-003-000002983

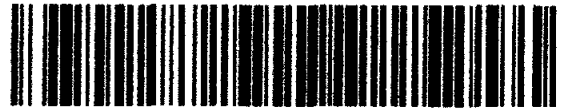

20162107000P01009

NOTARIO(A) JOSE MARÍA BARRAZUETA TOLEDO

NOTARÍA ÚNICA DEL CANTON CUYABENO

EXTRACTO



Escritura N°:	20162107000P01009						
<b>ACTO O CONTRATO:</b>							
CESIÓN DE PARTICIPACIONES O ACCIONES							
FECHA DE OTORGAMIENTO:	14 DE JUNIO DEL 2016, (17:46)						
<b>OTORGANTES</b>							
<b>OTORGADO POR</b>							
Persona	Nombres/Razón social	Tipo interviniente	Documento de Identidad	No. Identificación	Nacionalidad	Calidad	Persona que la representa
Natural	GARCIA REMACHE JOHNY FRANCISCO	POR SUS PROPIOS DERECHOS	CÉDULA	2200078380	ECUATORIA NA	CEDENTE	
Natural	PAREDES VALLEJO RICARDO VINICIO	POR SUS PROPIOS DERECHOS	CÉDULA	1715483158	ECUATORIA NA	CEDENTE	
Natural	SALCEDO RECALDE EDWIN JEFFERSON	POR SUS PROPIOS DERECHOS	CÉDULA	1002865812	ECUATORIA NA	CEDENTE	
Natural	SANCHEZ ROSERO CRISTINA LISSETH	POR SUS PROPIOS DERECHOS	CÉDULA	1003108972	ECUATORIA NA	CEDENTE	
Natural	SILVA MORAN JEAN CARLOS	POR SUS PROPIOS DERECHOS	CÉDULA	1002978813	ECUATORIA NA	CEDENTE	
<b>A FAVOR DE</b>							
Persona	Nombres/Razón social	Tipo interviniente	Documento de Identidad	No. Identificación	Nacionalidad	Calidad	Persona que la representa
Natural	REMACHE DUCHE EDISON ARMANDO	POR SUS PROPIOS DERECHOS	CÉDULA	2100289210	ECUATORIA NA	CESIONARIO (A)	
Natural	REMACHE DUCHE PEDRO HUMBERTO	POR SUS PROPIOS DERECHOS	CÉDULA	2200224810	ECUATORIA NA	CESIONARIO (A)	
Natural	REMACHE DUCHE FREDDY MARCELO	POR SUS PROPIOS DERECHOS	CÉDULA	2200372857	ECUATORIA NA	CESIONARIO (A)	
<b>UBICACIÓN</b>							
Provincia		Cantón			Parroquia		
SUCUMBOS		CUYABENO			TARAPOA		
<b>DESCRIPCIÓN DOCUMENTO:</b>							
<b>OBJETO/OBSERVACIONES:</b>							
<b>CUANTÍA DEL ACTO O CONTRATO:</b>							
		700.00					

NOTARIO(A) JOSE MARÍA BARRAZUETA TOLEDO  
Dr. José María Barrazueta Toledo  
NOTARÍA ÚNICA DEL CANTÓN CUYABENO  
CANTON CUYABENO

<b>2016</b>	<b>21</b>	<b>06</b>	<b>000</b>	<b>000033</b>
<b>AÑO</b>	<b>PROVINCIA</b>	<b>CANTON</b>	<b>NOTARIA</b>	<b>SECUENCIAL</b>

FACTURA N° 001-993-000000215

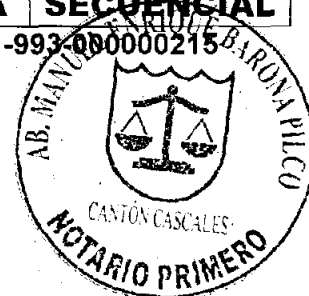

DI TRES COPIAS.-

P/C

**Razón.-** Mediante Escritura Pública de Constitución de Compañía de Responsabilidad Limitada, **CONSTRUCCIONES Y ESTUDIOS NEFTASTROIL CIA. LTDA.**, celebrada en la Notaria Primera del Cantón Cascales, a cargo del Dr. Carlos Bastidas Peñafiel, el veinticuatro de Septiembre del año dos mil catorce; se sienta Razón al margen de la misma, la siguiente Cesión de Participaciones celebrada en la Notaria Primera del Cantón Cuyabeno, el Once de Julio del año dos mil dieciséis; La cesión de (700) setecientas participaciones de los señores **JOHNY FRANCISCO GARCÍA REMACHE, RICARDO VINICIO PAREDES VALLEJO, EDWIN JEFFERSON SALCEDO RECALDE, CRISTINA LISSETH SANCHEZ ROSERO, y JEAN CARLOS SILVA MORAN**, a favor de los señores **EDISON ARMANDO REMACHE DUCHE, PEDRO HUMBERTO REMACHE DUCHE, FREDDY MARCELO REMACHE DUCHE y OMAR ALEXANDER REMACHE DUCHE**, que posee en la Compañía **CONSTRUCCIONES Y ESTUDIOS NEFTASTROIL CIA. LTDA.**- hoy doce de Julio del 2016.

AB. MANUEL ENRIQUE BARONA PILCO  
NOTARIO PRIMERO DEL CANTÓN CASCALES



Concuerda con su original, en fe de ello signo y firmo esta **PRIMERA COPIA**, que la confiero en la ciudad de Cascales, el mismo día de su otorgamiento. Doy fe.-

AB. MANUEL ENRIQUE BARONA PILCO  
NOTARIO PRIMERO DEL CANTÓN CASCALES



R.121

AÑO 2016	PROVINCIA 21	CANTON 07	NOTARIA 000	SECUENCIAL P01009
-------------	-----------------	--------------	----------------	----------------------



**FACTURA: 002-003-000002983**

**CESION DE PARTICIPACIONES DE LA COMPAÑIA  
CONSTRUCCIONES Y ESTUDIOS NEFTASTROIL CIA.LTDA**

**OTORGADO POR:**

**GARCIA REMACHE JOHNY FRANCISCO**

**PAREDES VALLEJO RICARDO VINICIO**

**SALCEDO RECALDE EDWIN JEFFERSON**

**SANCHEZ ROSERO CRISTINA LISSETH**

**SILVA MORAN JEAN CARLOS**

**A FAVOR DE:**

**REMACHE DUCHE EDISON ARMANDO**

**REMACHE DUCHE PEDRO HUMBERTO**

**REMACHE DUCHE FREDDY MARCELO**

**REMACHE DUCHE OMAR ALEXANDER**

**CUANTIA: 700.00**

**DI DOS COPIAS**

**P/B**

En la ciudad de Tarapoa, cantón Cuyabeno provincia de Sucumbíos, República del Ecuador, hoy once de julio del año dos mil dieciséis, ante mí, **Doctor JOSE MARIA BARRAZUETA TOLEDO, NOTARIO PRIMERO DEL CANTÓN CUYABENO**, comparecen los señores: **GARCIA REMACHE JOHNY FRANCISCO**, de estado civil soltero de ocupación estudiante **PAREDES VALLEJO RICARDO VINICIO**, de estado civil soltero, de ocupación estudiante, **REMACHE DUCHE OMAR ALEXANDER**, de estado civil soltero, de ocupación

1 empleado privado; los cónyuges **SALCEDO RECALDE EDWIN JEFFERSON**  
2 **Y SARA RAQUEL VACA ROSERO**, de ocupación bachillere químicos,  
3 **SANCHEZ ROSERO CRISTINA LISSETH**, de estado civil soltera de ocupación  
4 licenciada en diseño grafico y **SILVA MORAN JEAN CARLOS**, de estado civil  
5 soltera, de ocupación estudiante; **REMACHE DUCHE EDISON ARMANDO**, de  
6 estado civil soltero, de ocupación bachiller; **REMACHE DUCHE PEDRO**  
7 **HUMBERTO**, de estado civil soltero de ocupación bachiller técnico industrial,  
8 **REMACHE DUCHE FREDDY MARCELO**, de estado civil soltero, de ocupación  
9 bachiller;; todos de nacionalidad Ecuatoriana por sus propios derechos,  
10 domiciliados en el cantón La Joya de los Sachas, provincia de Orellana, y de  
11 paso por la parroquia Tarapoa, Cantón Cuyabeno, Provincia de Sucumbíos,  
12 mayores de edad por ello hábiles y capaces para contratar y obligarse, a  
13 quienes conozco por sus cédulas de ciudadanía que me presentan, me piden  
14 que eleve a escritura pública la minuta de **CESION DE PARTICIPACIONES**, la  
15 misma que transcrita literalmente es como sigue: "**SEÑOR NOTARIO**: Sírvasse  
16 extender en su registro de escrituras públicas, ésta de cesión de  
17 participaciones, contenida en las siguientes cláusulas y declaraciones:  
18 **PRIMERA: COMPARECIENTES**: Comparecen a la celebración de la presente  
19 cesión de participaciones, por una parte los señores **GARCIA REMACHE**  
20 **JOHNY FRANCISCO**, de estado civil soltero, de ocupación estudiante;  
21 **PAREDES VALLEJO RICARDO VINICIO**, de estado civil soltero, de ocupación  
22 estudiante; los cónyuges **SALCEDO RECALDE EDWIN JEFFERSON Y SARA**  
23 **RAQUEL VACA ROSERO**, de ocupación bachiller Químico Biólogo,  
24 **SANCHEZ ROSERO CRISTINA LISSETH**, de estado civil soltera de ocupación  
25 licenciada en diseño grafico y **SILVA MORAN JEAN CARLOS**, de estado civil  
26 soltera, de ocupación estudiante, por sus propios derechos a quien en  
27 adelante se les podría llamar "**CEDENTES**" y **REMACHE DUCHE EDISON**  
28 **ARMANDO**, de estado civil soltero, de ocupación bachiller; **REMACHE DUCHE**  
29 **PEDRO HUMBERTO** de estado civil soltero, de ocupación bachiller técnico  
30 industrial, **REMACHE DUCHE FREDDY MARCELO**, de estado civil soltero, de  
31 ocupación bachiller, y **REMACHE DUCHE OMAR ALEXANDER**, de estado



1 civil soltero, de ocupación empleado privado por sus propios derechos a quien  
2 en adelante se le podría llamar "CESIONARIOS"; Los comparecientes son  
3 domiciliados en el cantón La Joya de los Sacha, Provincia de Orellana,  
4 plenamente hábiles y capaces para contratar, como en derecho se requiere.-  
5 **SEGUNDA.- ANTECEDENTES:** a) **CONSTRUCCIONES Y ESTUDIOS**  
6 **NEFTASTROIL CIA.LTDA.**, se constituyó en el cantón Cáscales, de la  
7 Provincia de Sucumbíos, por instrumento público otorgado ante la Notaria  
8 Primera del cantón Cáscales, el veinticuatro de septiembre del año dos mil  
9 catorce, e inscrita en el registro de la propiedad y mercantil del cantón La Joya  
10 de los Sachas, provincia de Orellana, el veinte de octubre del año dos mil  
11 catorce; b) La Junta General Extraordinaria y Universal de Socios de la  
12 compañía **CONSTRUCCIONES Y ESTUDIOS NEFTASTROIL CIA.LTDA.**,  
13 Celebrada el seis de junio del año dos mil dieciséis, resolvió por unanimidad  
14 autorizar a los señores: **GARCIA REMACHE JOHNY FRANCISCO;**  
15 **PAREDES VALLEJO RICARDO VINICIO;** los cónyuges **SALCEDO**  
16 **RECALDE EDWIN JEFFERSON Y SARA RAQUEL VACA ROSERO;**  
17 **SANCHEZ ROSERO CRISTINA LISSETH y SILVA MORAN JEAN CARLOS,**  
18 para que cedan las participaciones que poseen en el capital suscrito y pagado  
19 de la compañía **CONSTRUCCIONES Y ESTUDIOS NEFTASTROIL**  
20 **CIA.LTDA.**, **- TERCERA.- CESION DE PARTICIPACIONES:** con los  
21 antecedentes expuestos, a) el señor **GARCIA REMACHE JOHNY**  
22 **FRANCISCO** cede la cesión de doscientas (200) participaciones que posee  
23 del capital suscrito y pagado de la compañía, **CONSTRUCCIONES Y**  
24 **ESTUDIOS NEFTASTROIL CIA.LTDA.**, a favor del señor **REMACHE DUCHE**  
25 **EDISON ARMANDO;** b) el señor **PAREDES VALLEJO RICARDO VINICIO**  
26 cede la totalidad de cien (100) participaciones que posee en la compañía  
27 **CONSTRUCCIONES Y ESTUDIOS NEFTASTROIL CIA.LTDA.**, a favor del  
28 señor **REMACHE DUCHE FREDDY MARCELO;** c) los cónyuges **SALCEDO**  
29 **RECALDE EDWIN JEFFERSON Y SARA RAQUEL VACA ROSERO,** cede  
30 cien (100) participaciones que posee en la compañía **CONSTRUCCIONES Y**  
31 **ESTUDIOS NEFTASTROIL CIA.LTDA.**, a favor del señor **REMACHE DUCHE**

1 **EDISON ARMANDO; d) la señora SANCHEZ ROSERO CRISTINA LISSETH**  
2 **cede la totalidad de cien (100) participaciones que posee en la compañía**  
3 **CONSTRUCCIONES Y ESTUDIOS NEFTASTROIL CIA.LTDA., a favor del**  
4 **señor REMACHE DUCHE OMAR ALEXANDER; e) la señora SANCHEZ**  
5 **ROSETO CRISTINA LISSETH la cesión de cien (100) participaciones que**  
6 **posee en la compañía CONSTRUCCIONES Y ESTUDIOS NEFTASTROIL**  
7 **CIA.LTDA., a favor del señor REMACHE DUCHE PEDRO HUMBERTO; f) el**  
8 **señor SILVA MORAN JEAN CARLOS cede cincuenta (50) participaciones que**  
9 **posee en la compañía CONSTRUCCIONES Y ESTUDIOS NEFTASTROIL**  
10 **CIA.LTDA., a favor del señor REMACHE DUCHE EDISON ARMANDO;**  
11 **g) el señor SILVA MORAN JEAN CARLOS la cesión de cincuenta (50)**  
12 **participaciones que posee en la compañía CONSTRUCCIONES Y**  
13 **ESTUDIOS NEFTASTROIL CIA.LTDA., a favor del señor REMACHE**  
14 **DUCHÉ OMAR ALEXANDER, Las transferencias de la cesión incluyen**  
15 **todos los derechos habidos y por haber que correspondan a las**  
16 **participaciones cedidas, sin reserva de ninguna clase, incluyendo**  
17 **cualquier aporte, beneficio, crédito, reserva, utilidad, etcétera.- Por esta**  
18 **cesión de participaciones el capital de la Compañía CONSTR**  
19 **UCCIONES Y ESTUDIOS NEFTASTROIL CIA.LTDA., queda integrado**  
20 **así:**

SOCIOS	NUMERO DE PARTICIPACIONES ANTES DE LA CESION DE PARTICIPACIONES	NUMERO DE PARTICIPACIONES DESPUES DE LA CESIÓN	CAPITAL SOCIAL PAGADO	NUMERO DE PARTICIPACIONES
GARCIA REMACHE JOHNY FRANCISCO C.C.220007838-0	200	0	0	0
PAREDES VALLEJO RICARDO VINICIO C.C.171549315-9	100	0	0	0
REMACHE DUCHE JUAN PABLO C.C. 220007180-7	100	100	100	100
REMACHE DUCHE OMAR ALEXANDER C.C.210048192-4	200	350	350	350
SALCEDO RECALDE EDWIN JEFFERSON C.C.100286581-2	100	0	0	0





SANCHEZ X ROSETO CRISTINA LISSETH C.C.100310897-2	200	0	0	0
SILVA MORAN ✓ JEAN CARLOS C.C 100297881-3	100	0	0	0
REMACHE DUCHE EDISON ARMANDO C.C. 210028921-0	0	350	350	350
REMACHE DUCHE PEDRO HUMBERTO C.C. 220022481-0	0	100	100	100
REMACHE DUCHE FREDDY MARCELO C.C. 220037295-7	0	100	100	100
TOTAL	1,000	1,000	1,000	1,000

- 1 **TERCERA.- PRECIO:** Fijan los contratantes como precio de cada participación  
2 en esta cesión es de **UN DÓLAR DE LOS ESTADOS UNIDOS DE AMERICA**  
3 **(USD \$1,00)** por cada participación cedida, que el cedente declara haberlo  
4 recibido del cesionario a su entera satisfacción, sin que tenga ningún reclamo  
5 que hacerle en lo posterior.- Por lo expuesto, la cuantía de esta escritura es de  
6 **SETECIENTOS DÓLARES DE LOS ESTADOS UNIDOS DE AMÉRICA (USD**  
7 **\$700.00).**- **CUARTA.- CERTIFICACIÓN:** Se anexa como habilitante el  
8 certificado exigido por el artículo ciento trece de la Ley de Compañías.-  
9 **QUINTA.- GASTOS E IMPUESTOS:** Todos los gastos, honorarios e impuestos  
10 que ocasione este contrato serán de cuenta de los Cesionarios.- Usted, señor  
11 Notario, se servirá agregar las demás cláusulas de estilo.- Firma el  
12 Abogado Pedro Andrés Barrazueta Rodríguez con matrícula profesional



1 número uno siete dos cero uno dos siete cero nueve de la función  
2 Judicial del Ecuador.- Hasta aquí la minuta que queda elevada a  
3 escritura pública con todo su valor legal.- Para su otorgamiento se  
4 observaron todos los preceptos legales del caso y leída que les fue a los  
5 comparecientes, por mí, el notario, aquellos se ratifican en su contenido  
6 para constancia de lo cual firman, en unidad de acto, de todo cuanto, doy fe.-

8

9

10

  
GARCIA REMACHE JOHNY FRANCISCO

11

C.C.220007838-0

12

13

14

  
PAREDES VALLEJO RICARDO VINICIO

16

C.C.171549315-9

17

18

19

  
SALCEDO RECALDE EDWIN JEFFERSON

20

21

C.C.100286581-2

22

23

24

  
SANCHEZ ROSERO CRISTINA LISSETH

25

26

C.C. 100310897-2



*Jean C. Silva*

**SILVA MORAN JEAN CARLOS**

**C.C. 100297881-3**

*Edison Remache*

**REMACHE DUCHE EDISON ARMANDO**

**C.C. 210028921-0**

*Pedro Humberto Remache*

**REMACHE DUCHE PEDRO HUMBERTO**

**C.C. 220022481-0**

*Freddy Marcelo Remache*

**REMACHE DUCHE FREDDY MARCELO**

**C.C. 220037295-7**

*Sara Raquel Vaca Rosero*

**SARA RAQUEL VACA ROSERO**

**C.C.100290583-2**

*Omar Alexander Remache*

**REMACHE DUCHE OMAR ALEXANDER**

**C.C.210048192-4**

*[Handwritten signature]*

*[Handwritten signature]*



3

4

5

6

7

8

9

10

  
DR. JOSÉ MARIA BARRAZUETA TOLEDO  
NOTARIO PRIMERO DEL CANTÓN CUYABENO



11 Concuerta con su original, en fe de ello signo y firmo esta **PRIMERA**  
12 **COPIA**, que la confiero en la ciudad de Tarapoa, el mismo día de su  
13 celebración.- DOY FE.

14

15

16

17

18

19

  
DR. JOSÉ MARIA BARRAZUETA TOLEDO  
NOTARIO PRIMERO DEL CANTÓN CUYABENO

20

21

22

23

24

25

26

27

28

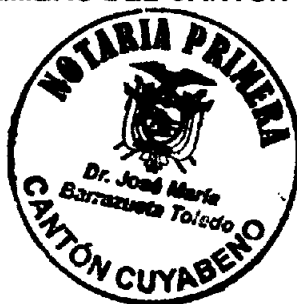

CIUDADANIA 220007838-0  
GARCIA REMACHE JOHNY FRANCISCO  
ORELLANA/JOYA DE LOS SACHAS  
31 ENERO 1992  
001- 0064 0006  
ORELLANA/ JOYA DE LOS SACHAS  
LA JOYA DE LOS SACHAS

*Remache*



ECUATORIANA\*\*\*\*\* A1131A11P1  
SOLTERO  
SECUNDARIA ESTUDIANTE  
ANGEL LORENZO SANTIAGO  
LARMEN E REMACHE  
JOYA DE LOS SACHAS  
12/02/2022

22-01-917



REPÚBLICA DEL ECUADOR  
CONSEJO NACIONAL ELECTORAL

CNE

001

ESTADISTICA DE VOTANTES  
ELECCIONES SECCIONALES 23-FEB-2014

001 - 0061

2200078380

NUMERO DE CERTIFICADO

CÉDULA

GARCIA REMACHE JOHNY FRANCISCO

ORELLANA

PROVINCIA

JOYA DE LOS SACHAS

CANTON

CIRCUNSCRIPCION

TRES DE NOVIEMBRE

PARROQUIA

6

2

ZONA

*Angel D. D. D.*  
1. PRESIDENTE DE LA JUNTA

REPUBLICA DEL ECUADOR  
 DIRECCION GENERAL DE REGISTRO CIVIL  
 CERTIFICADO DE VOTACION

17-04-2014

ESTADO CIVIL

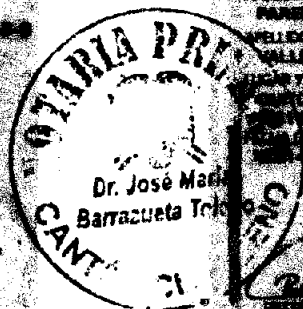

RESTRICCIÓN  
 E SOVALLERATO

PROFESIÓN / OCUPACIÓN  
 ESTUDIANTE

APellidos y Nombres del Padre  
 PAREDES CARLOS ROBERTO

APellidos y Nombres de la Madre  
 VALLEJO DOLORES MATEO

FECHA Y LUGAR DE EXPEDICIÓN  
 QUITO  
 17 FEB 2014

FECHA DE EXPIRACIÓN  
 17 FEB 2017

FECHA DE EMISIÓN

REPÚBLICA DEL ECUADOR  
 CONSEJO NACIONAL ELECTORAL



CERTIFICADO DE VOTACIÓN  
 ELECCIONES SECCIONALES 17 FEB 2014

169

69-0044

1715493159

NÚMERO DE CERTIFICADO

CÉDULA

PAREDES VALLEJO RICARDO VINICIO

REGISTRADO  
 PROVINCIA  
 QUITO  
 CANTÓN

CIRCUNSCRIPCIÓN  
 COTACOLLAS

1

1

ZONA

(1) PRESIDENTE DE LA JUNTA

**REPUBLICA DE EL SALVADOR**  
**MINISTERIO DE JUSTICIA**  
**SECRETARÍA DE FISCALÍA**

N. 100200001-2

**Dr. José María Barrios**  
**Abogado General**

**NOTA DE FISCALÍA**  
**FECHA DE EMISIÓN**  
**FECHA DE VENCIMIENTO**

**CERTIFICADO DE VOTACIÓN**  
**ELECCIONES SECCIONALES 13-FEB-2014**

**003 - 0000** **1000000012**

**BALENO RIVERO DE JUAN ANTONIO**

**13 FEBRERO 2014**

**REPÚBLICA DEL ECUADOR**  
DIRECCIÓN GENERAL DE REGISTRO CIVIL  
IDENTIFICACIÓN Y CÉDULA

Nº. 100310897-2



CÉDULA DE  
CIUDADANÍA  
APELLIDOS Y NOMBRES  
DR. JOSE MARIA  
BARAHONA TRUJILLO  
LUGAR DE NACIMIENTO  
SANTO DOMINGO  
ATACAMARA  
FECHA DE NACIMIENTO 1969-06-01  
NACIONALIDAD ECUATORIANA  
SEXO F  
ESTADO CIVIL SOLTERA



INSTRUCCIÓN  
SUPERIOR  
PROFESIÓN / OCUPACIÓN  
LIC. EN DISEÑO GRAFICO  
APELLIDOS Y NOMBRES DEL PADRE  
FERNANDEZ GARCIA DAVID PABLO  
APELLIDOS Y NOMBRES DE LA MADRE  
GARCIA CRISTINA ROSA ELIZABETH  
FECHA DE EXPEDICIÓN  
2013-08-27  
FECHA DE EXPIRACIÓN  
2018-08-27

*[Signature]*  
FIRMA DEL CEDULADO



**REPÚBLICA DEL ECUADOR**  
**CONSEJO NACIONAL ELECTORAL**



CERTIFICADO DE VOTACIÓN  
ELECCIONES SECCIONALES 23-FEB-2014

**068**

**068 - 0192**

**1003108972**

NÚMERO DE CERTIFICADO CÉDULA  
**SANCHEZ ROBERO CRISTINA LISSETH**

RESIDENCIA	CIRCUNSCRIPCIÓN	0
PROVINCIA	SAN FRANCISCO	0
BARRIA		0
CANTÓN	PARRAGUERA	ZONA

*[Signature]*  
(1) PRESIDENTE DE LA JUNTA



CIUDADANIA 100297881-3  
SILVA MORAN JEAN CARLOS  
IMBABURA/IBARRA/SAN FRANCISCO  
26 NOVIEMBRE 1986  
006- 0279 02278 M  
IMBABURA/ IBARRA  
SAGRARIO 1986

*jean C. Silva*



EQUATORIANA\*\*\*\*\* E434314222  
SOLTERO  
SECUNDARIA ESTUDIANTE  
CARLOS PATRICIO SILVA CHACON  
ANGELA VICTORIA MORAN ISCA  
IBARRA 07/07/10

08/09/2022

30-03-13



REPÚBLICA DEL ECUADOR  
CONSEJO NACIONAL ELECTORAL CNE

066

CERTIFICADO DE VOTACIÓN  
ELECCIONES SECCIONALES 23-FEB-2014

066 - 0159

1002978813

NÚMERO DE CERTIFICADO

CÉDULA

SILVA MORAN JEAN CARLOS

IMBABURA  
PROVINCIA  
IBARRA  
CANTÓN

CIRCUNSCRIPCIÓN  
SAGRARIO  
PARROQUIA  
ZONA

1) PRESIDENTE DE LA JUNTA

REPÚBLICA DEL ECUADOR		INSTRUCCIÓN	PROFESIÓN OCUPACIÓN
NÚMERO DE IDENTIFICACIÓN: 2100289210		BASILENTO	MAQUINISTA
NOMBRE Y APELLIDOS: REMACHE DUCHE EDISON ARMANDO		APellidos y nombres del padre: REMACHE MANUEL E	
NOMBRE Y APELLIDOS DE LA MADRE: GARCIA ROSA E		FECHA Y LUGAR DE EXPEDICIÓN: JOYA DE ORELLANA	
FECHA DE NACIMIENTO: 01-11-23		FECHA DE EXPIRACIÓN: 01-11-23	
FECHA DE EXPIRACIÓN: 01-11-23		Firma del titular: Edison Duche	
ESTADO CIVIL: Soltero		Firma del Registrador: [Firma]	

REPÚBLICA DEL ECUADOR		CAE
CONSEJO NACIONAL ELECTORAL		
CERTIFICADO DE VOTACIÓN		
ELECCIONES SECCIONALES 23-FEB-2014		
001	001 - 0439	2100289210
NÚMERO DE CERTIFICADO		CÉDULA
REMACHE DUCHE EDISON ARMANDO		
ORELLANA	CIRCUNSCRIPCIÓN	0
JOYA DE LOS SACHAS	TRES DE NOVIEMBRE	2
CANTÓN	PARRISOLLA	ZONA
[Firma]		
1) PRESIDENTE DE LA JUNTA		

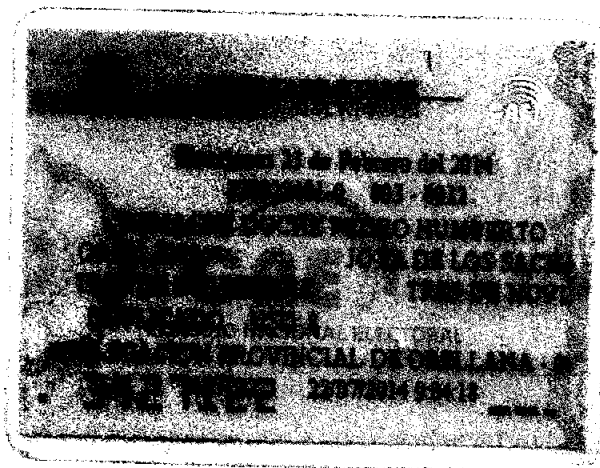
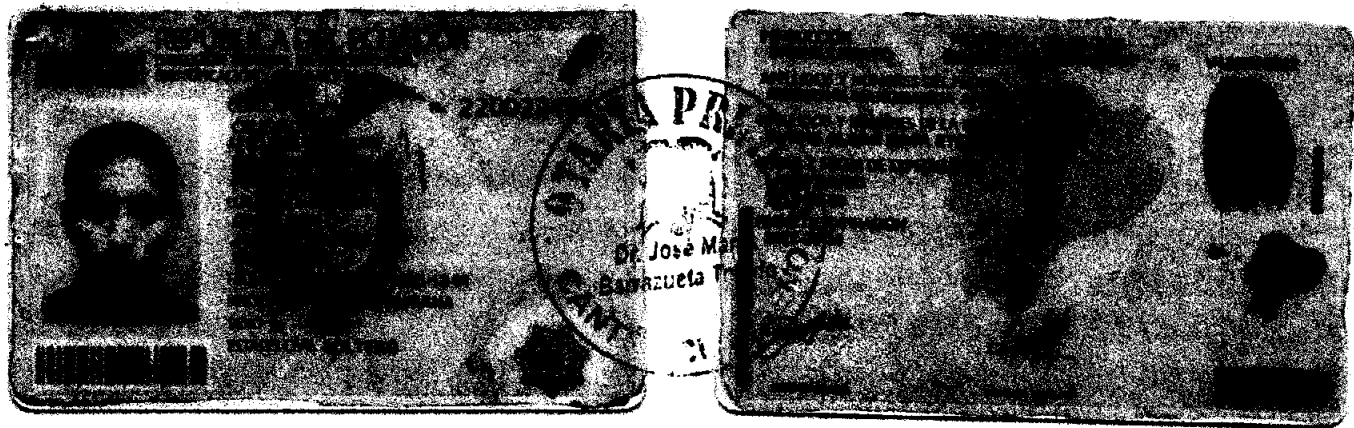



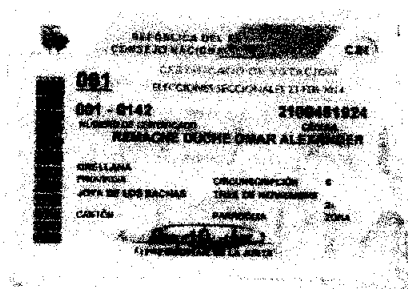
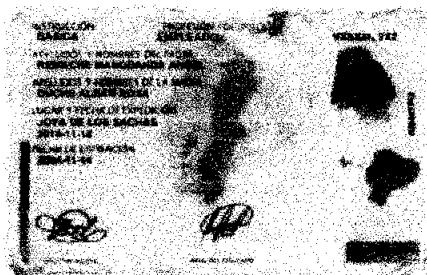
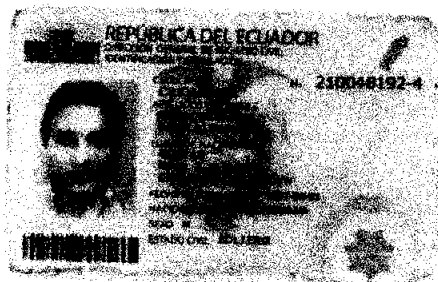



**ACTA DE LA JUNTA GENERAL EXTRAORDINARIA  
Y UNIVERSAL DE SOCIOS DE LA COMPAÑIA  
CONSTRUCCIONES Y ESTUDIOS NEFTASTROIL CIA.LTDA.  
CELEBRADA EL 06 DE JUNIO DEL 2016.**



En el cantón La Joya de los Sachas, a seis días del mes de junio del 2016, a las nueve horas, se reúnen en Junta General Extraordinaria y Universal de Socios de la compañía **CONSTRUCCIONES Y ESTUDIOS NEFTASTROIL CIA.LTDA.**, Los siguientes socios:

El señor **GARCIA REMACHE JOHNY FRANCISCO**, con número de cedula de ciudadanía 220007838-0, con doscientas (200) participaciones.

El señor **PAREDES VALLEJO RICARDO VINICIO**, con número de cedula de ciudadanía 171549315-9, con cien (100) participaciones.

El señor **REMACHE DUCHE JUAN PABLO**, con número de cedula de ciudadanía 220007180-7, con cien (100) participaciones.

El señor **REMACHE DUCHE OMAR ALEXANDER**, con número de cedula de ciudadanía 210048192-4, con doscientas (200) participaciones.

El señor **SALCEDO RECALDE EDWIN JEFFERSON**, con número de cedula de ciudadanía 100286581-2, con cien (100) participaciones.

La señorita **SANCHEZ ROSERO CRISTINA LISSETH**, con número de cedula de ciudadanía 100310897-2, con doscientas (200) participaciones.

El señor **SILVA MORAN JEAN CARLOS**, con número de cedula de ciudadanía 100297881-3, con cien (100) participaciones.

Preside la sesión, el señor **SALCEDO RECALDE EDWIN JEFFERSON** y actúa como Secretario de la Junta, el señor **REMACHE DUCHE OMAR ALEXANDER**, procede a constatar los asistentes, quién manifiesta que se encuentra la totalidad del capital suscrito de la Compañía.

El Presidente señala que por cuanto se encuentra representada la totalidad del capital social, los socios resuelven constituirse en Junta General Extraordinaria de socios, renunciando al requisito de convocatoria previsto en el artículo 238 de la Ley de Compañías.

A continuación, el Presidente informa que el motivo de la presente Junta es para que los socios conozcan y resuelvan sobre el siguiente orden del día:

**PRIMER PUNTO:** La renuncia y aceptación al cargo de Gerente General de la compañía **CONSTRUCCIONES Y ESTUDIOS NEFTASTROIL CIA.LTDA.**, por parte del señor **SALCEDO RECALDE EDWIN JEFFERSON**, por lo que pone a consideración de la Junta, luego de revisar la moción, la junta aprueba por unanimidad.



La junta por unanimidad acepta la renuncia por parte del señor **SALCEDO RECALDE EDWIN JEFFERSON**, al cargo de Gerente General de la compañía **CONSTRUCCIONES Y ESTUDIOS NEFTASTROIL CIA.LTDA.**

**SEGUNDO PUNTO:** La renuncia y aceptación al cargo de Presidente de la compañía **CONSTRUCCIONES Y ESTUDIOS NEFTASTROIL CIA.LTDA.**, por parte del señor **REMACHE DUCHE OMAR ALEXANDER**, por lo que pone a consideración de la Junta, luego de revisar la moción, la junta aprueba por unanimidad.

La junta por unanimidad acepta la renuncia por parte del señor. **REMACHE DUCHE OMAR ALEXANDER**, al cargo de Presidente de la compañía **CONSTRUCCIONES Y ESTUDIOS NEFTASTROIL CIA.LTDA.**

**TERCER PUNTO:** La junta por unanimidad proponen nombrar como nuevo Gerente General de la compañía **CONSTRUCCIONES Y ESTUDIOS NEFTASTROIL CIA.LTDA.**, al señor **REMACHE DUCHE OMAR ALEXANDER**, por lo que pone a consideración de la Junta, luego de revisar la moción, la junta aprueba por unanimidad.

El señor **REMACHE DUCHE OMAR ALEXANDER** acepta el cargo de Gerente General de la compañía **CONSTRUCCIONES Y ESTUDIOS NEFTASTROIL CIA.LTDA.**

**CUARTO PUNTO:** La junta por unanimidad proponen nombrar como nuevo Presidente de la compañía **CONSTRUCCIONES Y ESTUDIOS NEFTASTROIL CIA.LTDA.**, al señor **REMACHE DUCHE EDISON ARMANDO**, por lo que pone a consideración de la Junta, luego de revisar la moción, la junta aprueba por unanimidad.

El señor **REMACHE DUCHE EDISON ARMANDO** acepta el cargo de Presidente de la compañía **CONSTRUCCIONES Y ESTUDIOS NEFTASTROIL CIA.LTDA.**

**QUINTO PUNTO:** La junta por unanimidad autoriza al señor **GARCIA REMACHE JOHNY FRANCISCO** la cesión de doscientas (200) participaciones que posee en la compañía **CONSTRUCCIONES Y ESTUDIOS NEFTASTROIL CIA.LTDA.**, a favor del señor **REMACHE DUCHE EDISON ARMANDO**, por lo que pone a consideración de la Junta, luego de revisar la moción, la junta aprueba por unanimidad.

**SEXTO PUNTO:** La junta por unanimidad autoriza al señor **PAREDES VALLEJO RICARDO VINICIO** la cesión de cien (100) participaciones que posee en la compañía **CONSTRUCCIONES Y ESTUDIOS NEFTASTROIL CIA.LTDA.**, a favor del señor **REMACHE DUCHE FREDDY MARCELO**, por lo que pone a consideración de la Junta, luego de revisar la moción, la junta aprueba por unanimidad.

**SEPTIMO PUNTO:** La junta por unanimidad autoriza al señor **SALCEDO RECALDE EDWIN JEFFERSON** la cesión de cien (100) participaciones que posee en la compañía **CONSTRUCCIONES Y ESTUDIOS NEFTASTROIL CIA.LTDA.**, a favor del señor **REMACHE DUCHE EDISON ARMANDO**, por lo que pone a consideración de la Junta, luego de revisar la moción, la junta aprueba por unanimidad.

**OCTAVO PUNTO:** La junta por unanimidad autoriza a la señorita **SANCHEZ ROSERO CRISTINA LISSETH** la cesión de cien (100) participaciones que posee en la compañía **CONSTRUCCIONES Y ESTUDIOS NEFTASTROIL CIA.LTDA.**, a favor del señor **REMACHE DUCHE OMAR ALEXANDER**, por lo que pone a consideración de la Junta, luego de revisar la moción, la junta aprueba por unanimidad.



**NOVENO PUNTO:** La junta por unanimidad autoriza a la señorita **SANCHEZ ROSERO CRISTINA LISSETH** la cesión de cien (100) participaciones que posee en la compañía **CONSTRUCCIONES Y ESTUDIOS NEFTASTROIL CIA.LTDA.**, a favor del señor **REMACHE DUCHE PEDRO HUMBERTO** por lo que pone a consideración de la Junta, luego de revisar la moción, la junta aprueba por unanimidad.



**DECIMO PUNTO:** La junta por unanimidad autoriza al señor **SILVA MORAN JEAN CARLOS** la cesión de cincuenta (50) participaciones que posee en la compañía **CONSTRUCCIONES Y ESTUDIOS NEFTASTROIL CIA.LTDA.**, a favor del señor **REMACHE DUCHE OMAR ALEXANDER**, por lo que pone a consideración de la Junta, luego de revisar la moción, la junta aprueba por unanimidad.

**DECIMO PRIMER PUNTO:** La junta por unanimidad autoriza al señor **SILVA MORAN JEAN CARLOS** la cesión de cincuenta (50) participaciones que posee en la compañía **CONSTRUCCIONES Y ESTUDIOS NEFTASTROIL CIA.LTDA.**, a favor del señor **REMACHE DUCHE EDISON ARMANDO** por lo que pone a consideración de la Junta, luego de revisar la moción, la junta aprueba por unanimidad.

Luego de haberse resuelto los puntos acordados, se declara un receso para redactar el acta por parte del secretario. A las 10:30am se reinstala Junta General de Socios y se de lectura el acta, la que es aprobada por unanimidad y para constancia suscriben todos los socios y el secretario que certifica.

**GARCIA REMACHE JOHNY FRANCISCO**  
C.C.220007838-0

**PAREDES VALLEJO RICARDO VINICIO**  
C.C.171549315-9

**REMACHE DUCHE JUAN PABLO**  
C.C. 220007180-7

**REMACHE DUCHE OMAR ALEXANDER**  
C.C.210048192-4



**SALCEDO RECALDE EDWIN JEFFERSON**  
**C.C.100286581-2**

**SANCHEZ ROSERO CRISTINA LISSETH**  
**C.C. 100310897-2**

**SILVA MORAN JEAN CARLOS**  
**C.C 100297881-3**



**EL REGISTRO DE LA PROPIEDAD Y MERCANTIL DEL CANTÓN LA JOYA DE LOS SACHAS**, certifica que en esta fecha se inscribió(eron) el(los) siguiente(s) acto(s):

1.- Con fecha Veintiuno de Octubre de Dos Mil Dieciseis queda inscrito el acto o contrato CESIÓN DE PARTICIPACIONES en el Registro de CONSTITUCIÓN DE COMPAÑIAS de tomo 1 de fojas 8 a 8 con el número de inscripción 8 celebrado entre: ([GARCIA REMACHE JOHNY FRANCISCO en calidad de CEDENTE], [PAREDES VALLEJO RICARDO VINICIO en calidad de CEDENTE], [SALCEDO RECALDE EDWIN JEFERSON en calidad de CEDENTE], [VACA ROSERO SARA RAQUEL en calidad de CEDENTE], [SANCHEZ ROSERO CRISTINA LISSETH en calidad de CEDENTE], [SILVA MORAN JEAN CARLOS en calidad de CEDENTE], [REMACHE DUCHE EDISON ARMANDO en calidad de CESIONARIO], [REMACHE DUCHE PEDRO HUMBERTO en calidad de CESIONARIO], [REMACHE DUCHE FREDDY MARCELO en calidad de CESIONARIO], [REMACHE DUCHE OMAR ALEXANDER en calidad de CESIONARIO]), en cumplimiento a lo ordenado en la resolución N° [ACTA JUNTA GENERAL EXTRAORDINARIA] de fecha [Seis de Junio de Dos Mil Dieciseis].

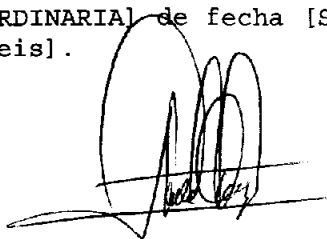



Factura: 002-003-000002983

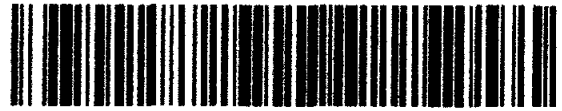

20162107000P01009

NOTARIO(A) JOSE MARÍA BARRAZUETA TOLEDO

NOTARÍA ÚNICA DEL CANTON CUYABENO

EXTRACTO



Escritura N°:	20162107000P01009						
<b>ACTO O CONTRATO:</b>							
CESIÓN DE PARTICIPACIONES O ACCIONES							
FECHA DE OTORGAMIENTO:	14 DE JUNIO DEL 2016, (17:46)						
<b>OTORGANTES</b>							
<b>OTORGADO POR</b>							
Persona	Nombres/Razón social	Tipo interviniente	Documento de Identidad	No. Identificación	Nacionalidad	Calidad	Persona que la representa
Natural	GARCIA REMACHE JOHNY FRANCISCO	POR SUS PROPIOS DERECHOS	CÉDULA	2200078380	ECUATORIA NA	CEDENTE	
Natural	PAREDES VALLEJO RICARDO VINICIO	POR SUS PROPIOS DERECHOS	CÉDULA	1715483158	ECUATORIA NA	CEDENTE	
Natural	SALCEDO RECALDE EDWIN JEFFERSON	POR SUS PROPIOS DERECHOS	CÉDULA	1002865812	ECUATORIA NA	CEDENTE	
Natural	SANCHEZ ROSERO CRISTINA LISSETH	POR SUS PROPIOS DERECHOS	CÉDULA	1003108972	ECUATORIA NA	CEDENTE	
Natural	SILVA MORAN JEAN CARLOS	POR SUS PROPIOS DERECHOS	CÉDULA	1002978813	ECUATORIA NA	CEDENTE	
<b>A FAVOR DE</b>							
Persona	Nombres/Razón social	Tipo interviniente	Documento de Identidad	No. Identificación	Nacionalidad	Calidad	Persona que la representa
Natural	REMACHE DUCHE EDISON ARMANDO	POR SUS PROPIOS DERECHOS	CÉDULA	2100289210	ECUATORIA NA	CESIONARIO (A)	
Natural	REMACHE DUCHE PEDRO HUMBERTO	POR SUS PROPIOS DERECHOS	CÉDULA	2200224810	ECUATORIA NA	CESIONARIO (A)	
Natural	REMACHE DUCHE FREDDY MARCELO	POR SUS PROPIOS DERECHOS	CÉDULA	2200372857	ECUATORIA NA	CESIONARIO (A)	
<b>UBICACIÓN</b>							
Provincia		Cantón			Parroquia		
SUCUMBIOS		CUYABENO			TARAPOA		
<b>DESCRIPCIÓN DOCUMENTO:</b>							
<b>OBJETO/OBSERVACIONES:</b>							
<b>CUANTÍA DEL ACTO O CONTRATO:</b>							
		700.00					

NOTARIO(A) JOSE MARÍA BARRAZUETA TOLEDO  
Dr. José María Barrazueta Toledo  
NOTARÍA ÚNICA DEL CANTÓN CUYABENO  
CANTON CUYABENO

<b>2016</b>	<b>21</b>	<b>06</b>	<b>000</b>	<b>000033</b>
<b>AÑO</b>	<b>PROVINCIA</b>	<b>CANTON</b>	<b>NOTARIA</b>	<b>SECUENCIAL</b>

FACTURA N° 001-993-000000215



DI TRES COPIAS.-

P/C

**Razón.-** Mediante Escritura Pública de Constitución de Compañía de Responsabilidad Limitada, **CONSTRUCCIONES Y ESTUDIOS NEFTASTROIL CIA. LTDA.**, celebrada en la Notaria Primera del Cantón Cascales, a cargo del Dr. Carlos Bastidas Peñafiel, el veinticuatro de Septiembre del año dos mil catorce; se sienta Razón al margen de la misma, la siguiente Cesión de Participaciones celebrada en la Notaria Primera del Cantón Cuyabeno, el Once de Julio del año dos mil dieciséis; La cesión de (700) setecientas participaciones de los señores **JOHNY FRANCISCO GARCÍA REMACHE, RICARDO VINICIO PAREDES VALLEJO, EDWIN JEFFERSON SALCEDO RECALDE, CRISTINA LISSETH SANCHEZ ROSERO, y JEAN CARLOS SILVA MORAN**, a favor de los señores **EDISON ARMANDO REMACHE DUCHE, PEDRO HUMBERTO REMACHE DUCHE, FREDDY MARCELO REMACHE DUCHE y OMAR ALEXANDER REMACHE DUCHE**, que posee en la Compañía **CONSTRUCCIONES Y ESTUDIOS NEFTASTROIL CIA. LTDA.**- hoy doce de Julio del 2016.

AB. MANUEL ENRIQUE BARONA PILCO  
NOTARIO PRIMERO DEL CANTÓN CASCALES



Concuerda con su original, en fe de ello signo y firmo esta **PRIMERA COPIA**, que la confiero en la ciudad de Cascales, el mismo día de su otorgamiento. Doy fe.-

AB. MANUEL ENRIQUE BARONA PILCO  
NOTARIO PRIMERO DEL CANTÓN CASCALES



R.121

AÑO 2016	PROVINCIA 21	CANTON 07	NOTARIA 000	SECUENCIAL P01009
-------------	-----------------	--------------	----------------	----------------------



**FACTURA: 002-003-000002983**

**CESION DE PARTICIPACIONES DE LA COMPAÑIA  
CONSTRUCCIONES Y ESTUDIOS NEFTASTROIL CIA.LTDA**

**OTORGADO POR:**

**GARCIA REMACHE JOHNY FRANCISCO**

**PAREDES VALLEJO RICARDO VINICIO**

**SALCEDO RECALDE EDWIN JEFFERSON**

**SANCHEZ ROSERO CRISTINA LISSETH**

**SILVA MORAN JEAN CARLOS**

**A FAVOR DE:**

**REMACHE DUCHE EDISON ARMANDO**

**REMACHE DUCHE PEDRO HUMBERTO**

**REMACHE DUCHE FREDDY MARCELO**

**REMACHE DUCHE OMAR ALEXANDER**

**CUANTIA: 700.00**

**DI DOS COPIAS**

**P/B**

En la ciudad de Tarapoa, cantón Cuyabeno provincia de Sucumbíos, República del Ecuador, hoy once de julio del año dos mil dieciséis, ante mí, **Doctor JOSE MARIA BARRAZUETA TOLEDO, NOTARIO PRIMERO DEL CANTÓN CUYABENO**, comparecen los señores: **GARCIA REMACHE JOHNY FRANCISCO**, de estado civil soltero de ocupación estudiante **PAREDES VALLEJO RICARDO VINICIO**, de estado civil soltero, de ocupación estudiante, **REMACHE DUCHE OMAR ALEXANDER**, de estado civil soltero, de ocupación

1 empleado privado; los cónyuges **SALCEDO RECALDE EDWIN JEFFERSON**  
2 **Y SARA RAQUEL VACA ROSERO**, de ocupación bachillere químicos,  
3 **SANCHEZ ROSERO CRISTINA LISSETH**, de estado civil soltera de ocupación  
4 licenciada en diseño grafico y **SILVA MORAN JEAN CARLOS**, de estado civil  
5 soltera, de ocupación estudiante; **REMACHE DUCHE EDISON ARMANDO**, de  
6 estado civil soltero, de ocupación bachiller; **REMACHE DUCHE PEDRO**  
7 **HUMBERTO**, de estado civil soltero de ocupación bachiller técnico industrial,  
8 **REMACHE DUCHE FREDDY MARCELO**, de estado civil soltero, de ocupación  
9 bachiller;; todos de nacionalidad Ecuatoriana por sus propios derechos,  
10 domiciliados en el cantón La Joya de los Sachas, provincia de Orellana, y de  
11 paso por la parroquia Tarapoa, Cantón Cuyabeno, Provincia de Sucumbíos,  
12 mayores de edad por ello hábiles y capaces para contratar y obligarse, a  
13 quienes conozco por sus cédulas de ciudadanía que me presentan, me piden  
14 que eleve a escritura pública la minuta de **CESION DE PARTICIPACIONES**, la  
15 misma que transcrita literalmente es como sigue: "**SEÑOR NOTARIO**: Sírvasse  
16 extender en su registro de escrituras públicas, ésta de cesión de  
17 participaciones, contenida en las siguientes cláusulas y declaraciones:  
18 **PRIMERA: COMPARECIENTES**: Comparecen a la celebración de la presente  
19 cesión de participaciones, por una parte los señores **GARCIA REMACHE**  
20 **JOHNY FRANCISCO**, de estado civil soltero, de ocupación estudiante;  
21 **PAREDES VALLEJO RICARDO VINICIO**, de estado civil soltero, de ocupación  
22 estudiante; los cónyuges **SALCEDO RECALDE EDWIN JEFFERSON Y SARA**  
23 **RAQUEL VACA ROSERO**, de ocupación bachiller Químico Biólogo,  
24 **SANCHEZ ROSERO CRISTINA LISSETH**, de estado civil soltera de ocupación  
25 licenciada en diseño grafico y **SILVA MORAN JEAN CARLOS**, de estado civil  
26 soltera, de ocupación estudiante, por sus propios derechos a quien en  
27 adelante se les podría llamar "**CEDENTES**" y **REMACHE DUCHE EDISON**  
28 **ARMANDO**, de estado civil soltero, de ocupación bachiller; **REMACHE DUCHE**  
29 **PEDRO HUMBERTO** de estado civil soltero, de ocupación bachiller técnico  
30 industrial, **REMACHE DUCHE FREDDY MARCELO**, de estado civil soltero, de  
31 ocupación bachiller, y **REMACHE DUCHE OMAR ALEXANDER**, de estado



1 civil soltero, de ocupación empleado privado por sus propios derechos a quien  
2 en adelante se le podría llamar "CESIONARIOS"; Los comparecientes son  
3 domiciliados en el cantón La Joya de los Sacha, Provincia de Orellana,  
4 plenamente hábiles y capaces para contratar, como en derecho se requiere.-

5 **SEGUNDA.- ANTECEDENTES: a) CONSTRUCCIONES Y ESTUDIOS**

6 **NEFTASTROIL CIA.LTDA.**, se constituyó en el cantón Cáscales, de la  
7 Provincia de Sucumbíos, por instrumento público otorgado ante la Notaria  
8 Primera del cantón Cáscales, el veinticuatro de septiembre del año dos mil  
9 catorce, e inscrita en el registro de la propiedad y mercantil del cantón La Joya

10 de los Sachas, provincia de Orellana, el veinte de octubre del año dos mil  
11 catorce; b) La Junta General Extraordinaria y Universal de Socios de la  
12 compañía **CONSTRUCCIONES Y ESTUDIOS NEFTASTROIL CIA.LTDA.**,

13 Celebrada el seis de junio del año dos mil dieciséis, resolvió por unanimidad  
14 autorizar a los señores: **GARCIA REMACHE JOHNY FRANCISCO;**  
15 **PAREDES VALLEJO RICARDO VINICIO;** los cónyuges **SALCEDO**  
16 **RECALDE EDWIN JEFFERSON Y SARA RAQUEL VACA ROSERO;**

17 **SANCHEZ ROSERO CRISTINA LISSETH y SILVA MORAN JEAN CARLOS,**  
18 para que cedan las participaciones que poseen en el capital suscrito y pagado  
19 de la compañía **CONSTRUCCIONES Y ESTUDIOS NEFTASTROIL**

20 **CIA.LTDA., - TERCERA.- CESION DE PARTICIPACIONES:** con los  
21 antecedentes expuestos, a) el señor **GARCIA REMACHE JOHNY**  
22 **FRANCISCO** cede la cesión de doscientas (200) participaciones que posee

23 del capital suscrito y pagado de la compañía, **CONSTRUCCIONES Y**  
24 **ESTUDIOS NEFTASTROIL CIA.LTDA.**, a favor del señor **REMACHE DUCHE**  
25 **EDISON ARMANDO;** b) el señor **PAREDES VALLEJO RICARDO VINICIO**

26 cede la totalidad de cien (100) participaciones que posee en la compañía  
27 **CONSTRUCCIONES Y ESTUDIOS NEFTASTROIL CIA.LTDA.**, a favor del  
28 señor **REMACHE DUCHE FREDDY MARCELO;** c) los cónyuges **SALCEDO**

29 **RECALDE EDWIN JEFFERSON Y SARA RAQUEL VACA ROSERO,** cede  
30 cien (100) participaciones que posee en la compañía **CONSTRUCCIONES Y**  
31 **ESTUDIOS NEFTASTROIL CIA.LTDA.**, a favor del señor **REMACHE DUCHE**



1 **EDISON ARMANDO; d) la señora SANCHEZ ROSERO CRISTINA LISSETH**  
2 **cede la totalidad de cien (100) participaciones que posee en la compañía**  
3 **CONSTRUCCIONES Y ESTUDIOS NEFTASTROIL CIA.LTDA., a favor del**  
4 **señor REMACHE DUCHE OMAR ALEXANDER; e) la señora SANCHEZ**  
5 **ROSETO CRISTINA LISSETH la cesión de cien (100) participaciones que**  
6 **posee en la compañía CONSTRUCCIONES Y ESTUDIOS NEFTASTROIL**  
7 **CIA.LTDA., a favor del señor REMACHE DUCHE PEDRO HUMBERTO; f) el**  
8 **señor SILVA MORAN JEAN CARLOS cede cincuenta (50) participaciones que**  
9 **posee en la compañía CONSTRUCCIONES Y ESTUDIOS NEFTASTROIL**  
10 **CIA.LTDA., a favor del señor REMACHE DUCHE EDISON ARMANDO;**  
11 **g) el señor SILVA MORAN JEAN CARLOS la cesión de cincuenta (50)**  
12 **participaciones que posee en la compañía CONSTRUCCIONES Y**  
13 **ESTUDIOS NEFTASTROIL CIA.LTDA., a favor del señor REMACHE**  
14 **DUCHÉ OMAR ALEXANDER, Las transferencias de la cesión incluyen**  
15 **todos los derechos habidos y por haber que correspondan a las**  
16 **participaciones cedidas, sin reserva de ninguna clase, incluyendo**  
17 **cualquier aporte, beneficio, crédito, reserva, utilidad, etcétera.- Por esta**  
18 **cesión de participaciones el capital de la Compañía CONSTR**  
19 **UCCIONES Y ESTUDIOS NEFTASTROIL CIA.LTDA., queda integrado**  
20 **así:**

SOCIOS	NUMERO DE PARTICIPACIONES ANTES DE LA CESION DE PARTICIPACIONES	NUMERO DE PARTICIPACIONES DESPUES DE LA CESIÓN	CAPITAL SOCIAL PAGADO	NUMERO DE PARTICIPACIONES
GARCIA REMACHE JOHNY FRANCISCO C.C.220007838-0	200	0	0	0
PAREDES VALLEJO RICARDO VINICIO C.C.171549315-9	100	0	0	0
REMACHE DUCHE JUAN PABLO C.C. 220007180-7	100	100	100	100
REMACHE DUCHE OMAR ALEXANDER C.C.210048192-4	200	350	350	350
SALCEDO RECALDE EDWIN JEFFERSON C.C.100286581-2	100	0	0	0



SANCHEZ X ROSETO CRISTINA LISSETH C.C.100310897-2	200	0	0	0
SILVA MORAN ✓ JEAN CARLOS C.C 100297881-3	100	0	0	0
REMACHE DUCHE EDISON ARMANDO C.C. 210028921-0	0	350	350	350
REMACHE DUCHE PEDRO HUMBERTO C.C. 220022481-0	0	100	100	100
REMACHE DUCHE FREDDY MARCELO C.C. 220037295-7	0	100	100	100
TOTAL	1,000	1,000	1,000	1,000

- 1 **TERCERA.- PRECIO:** Fijan los contratantes como precio de cada participación  
2 en esta cesión es de **UN DÓLAR DE LOS ESTADOS UNIDOS DE AMERICA**  
3 **(USD \$1,00)** por cada participación cedida, que el cedente declara haberlo  
4 recibido del cesionario a su entera satisfacción, sin que tenga ningún reclamo  
5 que hacerle en lo posterior.- Por lo expuesto, la cuantía de esta escritura es de  
6 **SETECIENTOS DÓLARES DE LOS ESTADOS UNIDOS DE AMÉRICA (USD**  
7 **\$700.00).**- **CUARTA.- CERTIFICACIÓN:** Se anexa como habilitante el  
8 certificado exigido por el artículo ciento trece de la Ley de Compañías.-  
9 **QUINTA.- GASTOS E IMPUESTOS:** Todos los gastos, honorarios e impuestos  
10 que ocasione este contrato serán de cuenta de los Cesionarios.- Usted, señor  
11 Notario, se servirá agregar las demás cláusulas de estilo.- Firma el  
12 Abogado Pedro Andrés Barrazueta Rodríguez con matrícula profesional



1 número uno siete dos cero uno dos siete cero nueve de la función  
2 Judicial del Ecuador.- Hasta aquí la minuta que queda elevada a  
3 escritura pública con todo su valor legal.- Para su otorgamiento se  
4 observaron todos los preceptos legales del caso y leída que les fue a los  
5 comparecientes, por mí, el notario, aquellos se ratifican en su contenido  
6 para constancia de lo cual firman, en unidad de acto, de todo cuanto, doy fe.-

8

9

10

  
GARCIA REMACHE JOHNY FRANCISCO

11

C.C.220007838-0

12

13

14

  
PAREDES VALLEJO RICARDO VINICIO

16

C.C.171549315-9

17

18

19

  
SALCEDO RECALDE EDWIN JEFFERSON

20

21

C.C.100286581-2

22

23

24

  
SANCHEZ ROSERO CRISTINA LISSETH

25

26

C.C. 100310897-2



*Jean C Silva*

**SILVA MORAN JEAN CARLOS**

**C.C 100297881-3**

*Edison Remache*

**REMACHE DUCHE EDISON ARMANDO**

**C.C. 210028921-0**

*Pedro Humberto Remache*

**REMACHE DUCHE PEDRO HUMBERTO**

**C.C. 220022481-0**

*Freddy Marcelo Remache*

**REMACHE DUCHE FREDDY MARCELO**

**C.C. 220037295-7**

*Sara Raquel Vaca Rosero*

**SARA RAQUEL VACA ROSERO**

**C.C.100290583-2**

*Omar Alexander Remache*

**REMACHE DUCHE OMAR ALEXANDER**

**C.C.210048192-4**

*[Handwritten signature]*

*[Handwritten signature]*



3

4

5

6

7

8

9

10

  
DR. JOSÉ MARIA BARRAZUETA TOLEDO  
NOTARIO PRIMERO DEL CANTÓN CUYABENO



11 Concuerta con su original, en fe de ello signo y firmo esta **PRIMERA**  
12 **COPIA**, que la confiero en la ciudad de Tarapoa, el mismo día de su  
13 celebración.- DOY FE.

14

15

16

17

18

19

  
DR. JOSÉ MARIA BARRAZUETA TOLEDO  
NOTARIO PRIMERO DEL CANTÓN CUYABENO

20

21

22

23

24

25

26

27

28



CIUDADANIA 220007838-0  
GARCIA REMACHE JOHNY FRANCISCO  
ORELLANA/JOYA DE LOS SACHAS  
31 ENERO 1992  
001- 0064 0006  
ORELLANA/ JOYA DE LOS SACHAS  
LA JOYA DE LOS SACHAS

*Remache*



ECUATORIANA\*\*\*\*\* A1131A11P1  
SOLTERO  
SECUNDARIA ESTUDIANTE  
ANGEL LORENZO SANTIAGO  
LARMEN E REMACHE  
JOYA DE LOS SACHAS  
12/02/2022

22-01-917



REPÚBLICA DEL ECUADOR  
CONSEJO NACIONAL ELECTORAL

CNE

001

ESTADISTICA DE VOTANTES  
ELECCIONES SECCIONALES 23-FEB-2014

001 - 0061

2200078380

NUMERO DE CERTIFICADO

CÉDULA

GARCIA REMACHE JOHNY FRANCISCO

ORELLANA

PROVINCIA

JOYA DE LOS SACHAS

CANTON

CIRCUNSCRIPCION

TRES DE NOVIEMBRE

PARROQUIA

6

2

ZONA

*Angel D...*  
1. PRESIDENTE DE LA JUNTA

REPUBLICA DEL ECUADOR  
 DIRECCION GENERAL DE REGISTRO CIVIL  
 CERTIFICADO DE VOTACION

17-04-2014

ESTADO CIVIL

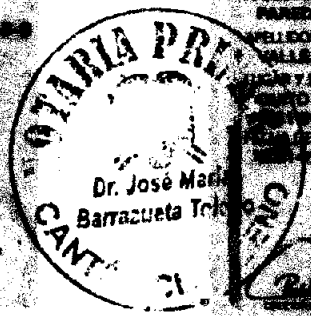

RESTRICCIÓN  
 E NOVELLADO

PROFESIÓN / OCUPACIÓN  
 ESTUDIANTE

APellidos y Nombres del Padre  
 PAREDES CARLOS ROBERTO

APellidos y Nombres de la Madre  
 VALLEJO DOLORES MATEO

FECHA Y LUGAR DE EXPEDICIÓN  
 QUITO  
 17 FEB 2014

FECHA DE EXPIRACIÓN  
 17 FEB 2015

FECHA DE EMISIÓN

REPÚBLICA DEL ECUADOR  
 CONSEJO NACIONAL ELECTORAL CNE

CERTIFICADO DE VOTACIÓN  
 ELECCIONES SECCIONALES 17 FEB 2014

169

69-0044 1715493159

NÚMERO DE CERTIFICADO CÉDULA  
 PAREDES VALLEJO RICARDO VINICIO

REGISTRADO  
 PROVINIA  
 QUITO

CIRCUNSCRIPCIÓN  
 COTACOLLAS

1

1

ZONA

(1) PRESIDENTE DE LA JUNTA

**REPUBLICA DE EL SALVADOR**  
**MINISTERIO DE LA JUSTICIA**  
**SECRETARIA DE DEFENSA CIVIL**

N. 100200001-2

**SECRETARIA DE DEFENSA CIVIL**  
**SECRETARIA DE DEFENSA CIVIL**  
**SECRETARIA DE DEFENSA CIVIL**

0817

**CERTIFICADO DE VOTACIÓN**  
**ELECCIONES SECCIONALES 13-FEB-2014**

**003 - 0000**      **1000000012**

**BALENO RICALDE BENIN JEFFERSON**

**003 - 0000**

**13 FEB 2014**



**REPÚBLICA DEL ECUADOR**  
DIRECCIÓN GENERAL DE REGISTRO CIVIL  
IDENTIFICACIÓN Y CEBELACIÓN

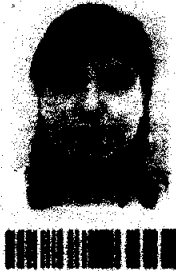

CÉDULA DE  
CIUDADANÍA  
APELLIDOS Y NOMBRES  
DANIELA ROSARIO  
DANIELA ROSARIO  
LUGAR DE NACIMIENTO  
SANTO DOMINGO  
AUTÓNOMO  
ATACAMA  
FECHA DE NACIMIENTO 1999-06-01  
NACIONALIDAD ECUATORIANA  
SEXO F  
ESTADO CIVIL SOLTERA

Nº 100310897-2



INSTRUCCIÓN  
SUPERIOR  
PROFESIÓN / OCUPACIÓN  
LIC. EN DISEÑO GRAFIC  
APELLIDOS Y NOMBRES DEL PADRE  
DANIELA ROSARIO DANIELA ROSARIO  
APELLIDOS Y NOMBRES DE LA MADRE  
DANIELA ROSARIO DANIELA ROSARIO  
FECHA DE EXPEDICIÓN  
2013-06-07  
FECHA DE EXPIRACIÓN  
2018-06-07

FIRMA DEL CEBULADOR



**REPÚBLICA DEL ECUADOR**  
**CONSEJO NACIONAL ELECTORAL**



CERTIFICADO DE VOTACIÓN  
ELECCIONES SECCIONALES 23-FEB-2014

**068**

**068 - 0192**

**1003108972**

NÚMERO DE CERTIFICADO

CÉDULA

**SANCHEZ ROBERO CRISTINA LISSETH**

RESIDENCIA  
PROVINCIA  
SARAGURO  
CANTÓN

CIRCUNSCRIPCIÓN  
SAN FRANCISCO  
PARROQUIA

0  
8  
ZONA

(1) PRESIDENTE DE LA JUNTA

CIUDADANIA 100297881-3  
SILVA MORAN JEAN CARLOS  
IMBABURA/IBARRA/SAN FRANCISCO  
26 NOVIEMBRE 1986  
006- 0279 02278 M  
IMBABURA/ IBARRA  
SAGRARIO 1986

*jean C. Silva*



EQUATORIANA\*\*\*\*\* E434314222  
SOLTERO  
SECUNDARIA ESTUDIANTE  
CARLOS PATRICIO SILVA CHACON  
ANGELA VICTORIA MORAN ISCA  
IBARRA 07/07/10  
08/09/2022

30-03-13



REPÚBLICA DEL ECUADOR  
CONSEJO NACIONAL ELECTORAL CNE

**066**  
CERTIFICADO DE VOTACIÓN  
ELECCIONES SECCIONALES 23-FEB-2014

**066 - 0159** **1002978813**  
NÚMERO DE CERTIFICADO CÉDULA  
**SILVA MORAN JEAN CARLOS**

IMBABURA	CIRCUNSCRIPCIÓN	0
IBARRA	SAGRARIO	1
CANTÓN	PARRROQUIA	ZONA

*[Signature]*  
PRESIDENTE DE LA JUNTA

REPÚBLICA DEL ECUADOR		INSTRUCCIÓN		PROFESIÓN / OCUPACIÓN	
NÚMERO DE IDENTIFICACIÓN: 2100289210		BÁSICO / LEYENDO		MAQUINISTA	
NOMBRE Y APELLIDOS: REMACHE DUCHE EDISON ARMANDO		APellidos y nombres del padre: REMACHE MANUEL E		APellidos y nombres de la madre: GARCIA ROSA E	
FECHA DE NACIMIENTO: 1971-11-23		LUGAR Y FECHA DE EXPEDICIÓN: JOYA DE ORELLANA, 23-02-2014		Firma del titular: <i>Edison Duche</i>	
ESTADO CIVIL: Soltero		Firma del funcionario: <i>[Firma]</i>		Firma del controlador: <i>[Firma]</i>	

REPÚBLICA DEL ECUADOR		CONSEJO NACIONAL ELECTORAL	
CERTIFICADO DE VOTACIÓN			
ELECCIONES SECCIONALES 23-FEB-2014			
001 - 0439		2100289210	
NÚMERO DE CERTIFICADO		CÉDULA	
REMACHE DUCHE EDISON ARMANDO			
ORELLANA	CIRCUNSCRIPCIÓN	0	
JOYA DE LOS SACHAS	TRES DE NOVIEMBRE	2	
CANTÓN	PARRISOLLA	ZONA	
1) PRESIDENTE DE LA JUNTA			

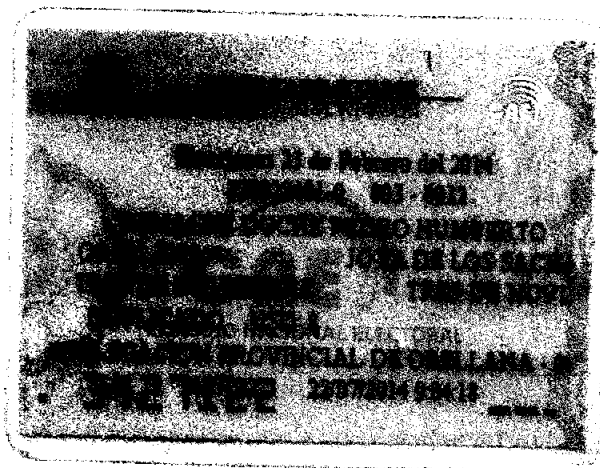
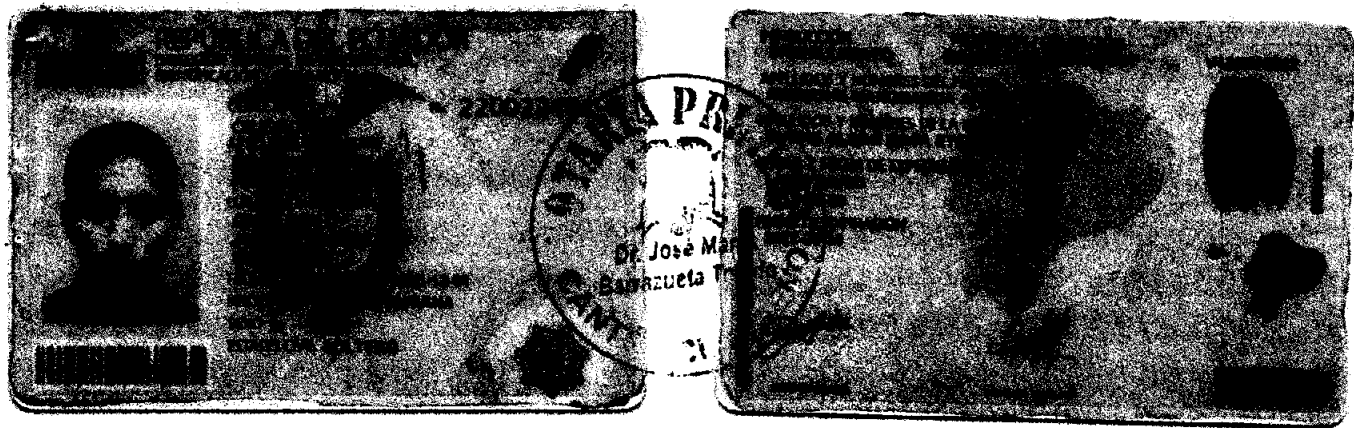



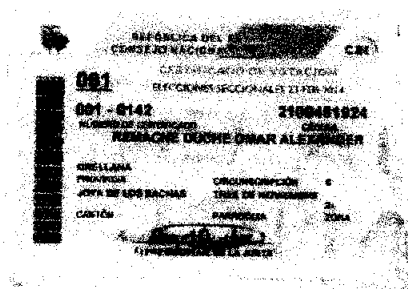
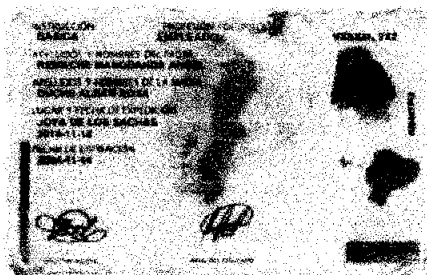
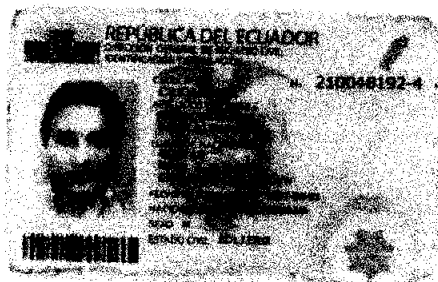



**ACTA DE LA JUNTA GENERAL EXTRAORDINARIA  
Y UNIVERSAL DE SOCIOS DE LA COMPAÑIA  
CONSTRUCCIONES Y ESTUDIOS NEFTASTROIL CIA.LTDA.  
CELEBRADA EL 06 DE JUNIO DEL 2016.**



En el cantón La Joya de los Sachas, a seis días del mes de junio del 2016, a las nueve horas, se reúnen en Junta General Extraordinaria y Universal de Socios de la compañía **CONSTRUCCIONES Y ESTUDIOS NEFTASTROIL CIA.LTDA.**, Los siguientes socios:

El señor **GARCIA REMACHE JOHNY FRANCISCO**, con número de cedula de ciudadanía 220007838-0, con doscientas (200) participaciones.

El señor **PAREDES VALLEJO RICARDO VINICIO**, con número de cedula de ciudadanía 171549315-9, con cien (100) participaciones.

El señor **REMACHE DUCHE JUAN PABLO**, con número de cedula de ciudadanía 220007180-7, con cien (100) participaciones.

El señor **REMACHE DUCHE OMAR ALEXANDER**, con número de cedula de ciudadanía 210048192-4, con doscientas (200) participaciones.

El señor **SALCEDO RECALDE EDWIN JEFFERSON**, con número de cedula de ciudadanía 100286581-2, con cien (100) participaciones.

La señorita **SANCHEZ ROSERO CRISTINA LISSETH**, con número de cedula de ciudadanía 100310897-2, con doscientas (200) participaciones.

El señor **SILVA MORAN JEAN CARLOS**, con número de cedula de ciudadanía 100297881-3, con cien (100) participaciones.

Preside la sesión, el señor **SALCEDO RECALDE EDWIN JEFFERSON** y actúa como Secretario de la Junta, el señor **REMACHE DUCHE OMAR ALEXANDER**, procede a constatar los asistentes, quién manifiesta que se encuentra la totalidad del capital suscrito de la Compañía.

El Presidente señala que por cuanto se encuentra representada la totalidad del capital social, los socios resuelven constituirse en Junta General Extraordinaria de socios, renunciando al requisito de convocatoria previsto en el artículo 238 de la Ley de Compañías.

A continuación, el Presidente informa que el motivo de la presente Junta es para que los socios conozcan y resuelvan sobre el siguiente orden del día:

**PRIMER PUNTO:** La renuncia y aceptación al cargo de Gerente General de la compañía **CONSTRUCCIONES Y ESTUDIOS NEFTASTROIL CIA.LTDA.**, por parte del señor **SALCEDO RECALDE EDWIN JEFFERSON**, por lo que pone a consideración de la Junta, luego de revisar la moción, la junta aprueba por unanimidad.





La junta por unanimidad acepta la renuncia por parte del señor **SALCEDO RECALDE EDWIN JEFFERSON**, al cargo de Gerente General de la compañía **CONSTRUCCIONES Y ESTUDIOS NEFTASTROIL CIA.LTDA.**

**SEGUNDO PUNTO:** La renuncia y aceptación al cargo de Presidente de la compañía **CONSTRUCCIONES Y ESTUDIOS NEFTASTROIL CIA.LTDA.**, por parte del señor **REMACHE DUCHE OMAR ALEXANDER**, por lo que pone a consideración de la Junta, luego de revisar la moción, la junta aprueba por unanimidad.

La junta por unanimidad acepta la renuncia por parte del señor. **REMACHE DUCHE OMAR ALEXANDER**, al cargo de Presidente de la compañía **CONSTRUCCIONES Y ESTUDIOS NEFTASTROIL CIA.LTDA.**

**TERCER PUNTO:** La junta por unanimidad proponen nombrar como nuevo Gerente General de la compañía **CONSTRUCCIONES Y ESTUDIOS NEFTASTROIL CIA.LTDA.**, al señor **REMACHE DUCHE OMAR ALEXANDER**, por lo que pone a consideración de la Junta, luego de revisar la moción, la junta aprueba por unanimidad.

El señor **REMACHE DUCHE OMAR ALEXANDER** acepta el cargo de Gerente General de la compañía **CONSTRUCCIONES Y ESTUDIOS NEFTASTROIL CIA.LTDA.**

**CUARTO PUNTO:** La junta por unanimidad proponen nombrar como nuevo Presidente de la compañía **CONSTRUCCIONES Y ESTUDIOS NEFTASTROIL CIA.LTDA.**, al señor **REMACHE DUCHE EDISON ARMANDO**, por lo que pone a consideración de la Junta, luego de revisar la moción, la junta aprueba por unanimidad.

El señor **REMACHE DUCHE EDISON ARMANDO** acepta el cargo de Presidente de la compañía **CONSTRUCCIONES Y ESTUDIOS NEFTASTROIL CIA.LTDA.**

**QUINTO PUNTO:** La junta por unanimidad autoriza al señor **GARCIA REMACHE JOHNY FRANCISCO** la cesión de doscientas (200) participaciones que posee en la compañía **CONSTRUCCIONES Y ESTUDIOS NEFTASTROIL CIA.LTDA.**, a favor del señor **REMACHE DUCHE EDISON ARMANDO**, por lo que pone a consideración de la Junta, luego de revisar la moción, la junta aprueba por unanimidad.

**SEXTO PUNTO:** La junta por unanimidad autoriza al señor **PAREDES VALLEJO RICARDO VINICIO** la cesión de cien (100) participaciones que posee en la compañía **CONSTRUCCIONES Y ESTUDIOS NEFTASTROIL CIA.LTDA.**, a favor del señor **REMACHE DUCHE FREDDY MARCELO**, por lo que pone a consideración de la Junta, luego de revisar la moción, la junta aprueba por unanimidad.

**SEPTIMO PUNTO:** La junta por unanimidad autoriza al señor **SALCEDO RECALDE EDWIN JEFFERSON** la cesión de cien (100) participaciones que posee en la compañía **CONSTRUCCIONES Y ESTUDIOS NEFTASTROIL CIA.LTDA.**, a favor del señor **REMACHE DUCHE EDISON ARMANDO**, por lo que pone a consideración de la Junta, luego de revisar la moción, la junta aprueba por unanimidad.

**OCTAVO PUNTO:** La junta por unanimidad autoriza a la señorita **SANCHEZ ROSERO CRISTINA LISSETH** la cesión de cien (100) participaciones que posee en la compañía **CONSTRUCCIONES Y ESTUDIOS NEFTASTROIL CIA.LTDA.**, a favor del señor **REMACHE DUCHE OMAR ALEXANDER**, por lo que pone a consideración de la Junta, luego de revisar la moción, la junta aprueba por unanimidad.

**NOVENO PUNTO:** La junta por unanimidad autoriza a la señorita **SANCHEZ ROSERO CRISTINA LISSETH** la cesión de cien (100) participaciones que posee en la compañía **CONSTRUCCIONES Y ESTUDIOS NEFTASTROIL CIA.LTDA.**, a favor del señor **REMACHE DUCHE PEDRO HUMBERTO** por lo que pone a consideración de la Junta, luego de revisar la moción, la junta aprueba por unanimidad.



**DECIMO PUNTO:** La junta por unanimidad autoriza al señor **SILVA MORAN JEAN CARLOS** la cesión de cincuenta (50) participaciones que posee en la compañía **CONSTRUCCIONES Y ESTUDIOS NEFTASTROIL CIA.LTDA.**, a favor del señor **REMACHE DUCHE OMAR ALEXANDER**, por lo que pone a consideración de la Junta, luego de revisar la moción, la junta aprueba por unanimidad.

**DECIMO PRIMER PUNTO:** La junta por unanimidad autoriza al señor **SILVA MORAN JEAN CARLOS** la cesión de cincuenta (50) participaciones que posee en la compañía **CONSTRUCCIONES Y ESTUDIOS NEFTASTROIL CIA.LTDA.**, a favor del señor **REMACHE DUCHE EDISON ARMANDO** por lo que pone a consideración de la Junta, luego de revisar la moción, la junta aprueba por unanimidad.

Luego de haberse resuelto los puntos acordados, se declara un receso para redactar el acta por parte del secretario. A las 10:30am se reinstala Junta General de Socios y se de lectura el acta, la que es aprobada por unanimidad y para constancia suscriben todos los socios y el secretario que certifica.

**GARCIA REMACHE JOHNY FRANCISCO**  
C.C.220007838-0

**PAREDES VALLEJO RICARDO VINICIO**  
C.C.171549315-9

**REMACHE DUCHE JUAN PABLO**  
C.C. 220007180-7

**REMACHE DUCHE OMAR ALEXANDER**  
C.C.210048192-4



**SALCEDO RECALDE EDWIN JEFFERSON**  
**C.C.100286581-2**

**SANCHEZ ROSERO CRISTINA LISSETH**  
**C.C. 100310897-2**

**SILVA MORAN JEAN CARLOS**  
**C.C 100297881-3**



**EL REGISTRO DE LA PROPIEDAD Y MERCANTIL DEL CANTÓN LA JOYA DE LOS SACHAS**, certifica que en esta fecha se inscribió(eron) el(los) siguiente(s) acto(s):

1.- Con fecha Veintiuno de Octubre de Dos Mil Dieciseis queda inscrito el acto o contrato CESIÓN DE PARTICIPACIONES en el Registro de CONSTITUCIÓN DE COMPAÑIAS de tomo 1 de fojas 8 a 8 con el número de inscripción 8 celebrado entre: ([GARCIA REMACHE JOHNY FRANCISCO en calidad de CEDENTE], [PAREDES VALLEJO RICARDO VINICIO en calidad de CEDENTE], [SALCEDO RECALDE EDWIN JEFERSON en calidad de CEDENTE], [VACA ROSERO SARA RAQUEL en calidad de CEDENTE], [SANCHEZ ROSERO CRISTINA LISSETH en calidad de CEDENTE], [SILVA MORAN JEAN CARLOS en calidad de CEDENTE], [REMACHE DUCHE EDISON ARMANDO en calidad de CESIONARIO], [REMACHE DUCHE PEDRO HUMBERTO en calidad de CESIONARIO], [REMACHE DUCHE FREDDY MARCELO en calidad de CESIONARIO], [REMACHE DUCHE OMAR ALEXANDER en calidad de CESIONARIO]), en cumplimiento a lo ordenado en la resolución N° [ACTA JUNTA GENERAL EXTRAORDINARIA] de fecha [Seis de Junio de Dos Mil Dieciseis].

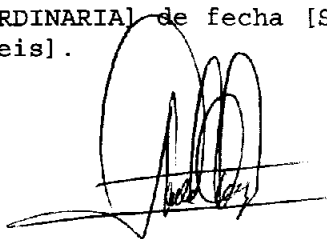



Factura: 002-003-000002983

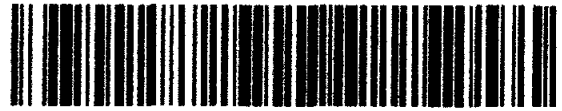

20162107000P01009

NOTARIO(A) JOSE MARÍA BARRAZUETA TOLEDO

NOTARÍA ÚNICA DEL CANTON CUYABENO

EXTRACTO



Escritura N°:	20162107000P01009						
<b>ACTO O CONTRATO:</b>							
CESIÓN DE PARTICIPACIONES O ACCIONES							
FECHA DE OTORGAMIENTO:	14 DE JUNIO DEL 2016, (17:46)						
<b>OTORGANTES</b>							
<b>OTORGADO POR</b>							
Persona	Nombres/Razón social	Tipo interviniente	Documento de Identidad	No. Identificación	Nacionalidad	Calidad	Persona que la representa
Natural	GARCIA REMACHE JOHNY FRANCISCO	POR SUS PROPIOS DERECHOS	CÉDULA	2200078380	ECUATORIA NA	CEDENTE	
Natural	PAREDES VALLEJO RICARDO VINICIO	POR SUS PROPIOS DERECHOS	CÉDULA	1715483158	ECUATORIA NA	CEDENTE	
Natural	SALCEDO RECALDE EDWIN JEFFERSON	POR SUS PROPIOS DERECHOS	CÉDULA	1002865812	ECUATORIA NA	CEDENTE	
Natural	SANCHEZ ROSERO CRISTINA LISSETH	POR SUS PROPIOS DERECHOS	CÉDULA	1003108972	ECUATORIA NA	CEDENTE	
Natural	SILVA MORAN JEAN CARLOS	POR SUS PROPIOS DERECHOS	CÉDULA	1002978813	ECUATORIA NA	CEDENTE	
<b>A FAVOR DE</b>							
Persona	Nombres/Razón social	Tipo interviniente	Documento de Identidad	No. Identificación	Nacionalidad	Calidad	Persona que la representa
Natural	REMACHE DUCHE EDISON ARMANDO	POR SUS PROPIOS DERECHOS	CÉDULA	2100289210	ECUATORIA NA	CESIONARIO (A)	
Natural	REMACHE DUCHE PEDRO HUMBERTO	POR SUS PROPIOS DERECHOS	CÉDULA	2200224810	ECUATORIA NA	CESIONARIO (A)	
Natural	REMACHE DUCHE FREDDY MARCELO	POR SUS PROPIOS DERECHOS	CÉDULA	2200372857	ECUATORIA NA	CESIONARIO (A)	
<b>UBICACIÓN</b>							
Provincia		Cantón			Parroquia		
SUCUMBOS		CUYABENO			TARAPOA		
<b>DESCRIPCIÓN DOCUMENTO:</b>							
<b>OBJETO/OBSERVACIONES:</b>							
<b>CUANTÍA DEL ACTO O CONTRATO:</b>							
		700.00					

NOTARIO(A) JOSE MARÍA BARRAZUETA TOLEDO  
Dr. José María Barrazueta Toledo  
NOTARÍA ÚNICA DEL CANTÓN CUYABENO  
CANTÓN CUYABENO

<b>2016</b>	<b>21</b>	<b>06</b>	<b>000</b>	<b>000033</b>
<b>AÑO</b>	<b>PROVINCIA</b>	<b>CANTON</b>	<b>NOTARIA</b>	<b>SECUENCIAL</b>

FACTURA N° 001-993-000000215

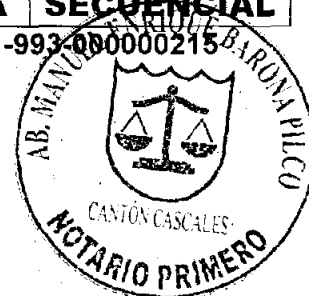

DI TRES COPIAS.-

P/C

**Razón.-** Mediante Escritura Pública de Constitución de Compañía de Responsabilidad Limitada, **CONSTRUCCIONES Y ESTUDIOS NEFTASTROIL CIA. LTDA.**, celebrada en la Notaria Primera del Cantón Cascales, a cargo del Dr. Carlos Bastidas Peñafiel, el veinticuatro de Septiembre del año dos mil catorce; se sienta Razón al margen de la misma, la siguiente Cesión de Participaciones celebrada en la Notaria Primera del Cantón Cuyabeno, el Once de Julio del año dos mil dieciséis; La cesión de (700) setecientas participaciones de los señores **JOHNY FRANCISCO GARCÍA REMACHE, RICARDO VINICIO PAREDES VALLEJO, EDWIN JEFFERSON SALCEDO RECALDE, CRISTINA LISSETH SANCHEZ ROSERO, y JEAN CARLOS SILVA MORAN**, a favor de los señores **EDISON ARMANDO REMACHE DUCHE, PEDRO HUMBERTO REMACHE DUCHE, FREDDY MARCELO REMACHE DUCHE y OMAR ALEXANDER REMACHE DUCHE**, que posee en la Compañía **CONSTRUCCIONES Y ESTUDIOS NEFTASTROIL CIA. LTDA.**- hoy doce de Julio del 2016.

AB. MANUEL ENRIQUE BARONA PILCO  
NOTARIO PRIMERO DEL CANTÓN CASCALES



Concuerda con su original, en fe de ello signo y firmo esta **PRIMERA COPIA**, que la confiero en la ciudad de Cascales, el mismo día de su otorgamiento. Doy fe.-

AB. MANUEL ENRIQUE BARONA PILCO  
NOTARIO PRIMERO DEL CANTÓN CASCALES



R.121

AÑO 2016	PROVINCIA 21	CANTON 07	NOTARIA 000	SECUENCIAL P01009
-------------	-----------------	--------------	----------------	----------------------



**FACTURA: 002-003-000002983**

**CESION DE PARTICIPACIONES DE LA COMPAÑIA  
CONSTRUCCIONES Y ESTUDIOS NEFTASTROIL CIA.LTDA**

**OTORGADO POR:**

**GARCIA REMACHE JOHNY FRANCISCO**

**PAREDES VALLEJO RICARDO VINICIO**

**SALCEDO RECALDE EDWIN JEFFERSON**

**SANCHEZ ROSERO CRISTINA LISSETH**

**SILVA MORAN JEAN CARLOS**

**A FAVOR DE:**

**REMACHE DUCHE EDISON ARMANDO**

**REMACHE DUCHE PEDRO HUMBERTO**

**REMACHE DUCHE FREDDY MARCELO**

**REMACHE DUCHE OMAR ALEXANDER**

**CUANTIA: 700.00**

**DI DOS COPIAS**

**P/B**

En la ciudad de Tarapoa, cantón Cuyabeno provincia de Sucumbíos, República del Ecuador, hoy once de julio del año dos mil dieciséis, ante mí, **Doctor JOSE MARIA BARRAZUETA TOLEDO, NOTARIO PRIMERO DEL CANTÓN CUYABENO**, comparecen los señores: **GARCIA REMACHE JOHNY FRANCISCO**, de estado civil soltero de ocupación estudiante **PAREDES VALLEJO RICARDO VINICIO**, de estado civil soltero, de ocupación estudiante, **REMACHE DUCHE OMAR ALEXANDER**, de estado civil soltero, de ocupación

1 empleado privado; los cónyuges **SALCEDO RECALDE EDWIN JEFFERSON**  
2 **Y SARA RAQUEL VACA ROSERO**, de ocupación bachillere químicos,  
3 **SANCHEZ ROSERO CRISTINA LISSETH**, de estado civil soltera de ocupación  
4 licenciada en diseño grafico y **SILVA MORAN JEAN CARLOS**, de estado civil  
5 soltera, de ocupación estudiante; **REMACHE DUCHE EDISON ARMANDO**, de  
6 estado civil soltero, de ocupación bachiller; **REMACHE DUCHE PEDRO**  
7 **HUMBERTO**, de estado civil soltero de ocupación bachiller técnico industrial,  
8 **REMACHE DUCHE FREDDY MARCELO**, de estado civil soltero, de ocupación  
9 bachiller;; todos de nacionalidad Ecuatoriana por sus propios derechos,  
10 domiciliados en el cantón La Joya de los Sachas, provincia de Orellana, y de  
11 paso por la parroquia Tarapoa, Cantón Cuyabeno, Provincia de Sucumbíos,  
12 mayores de edad por ello hábiles y capaces para contratar y obligarse, a  
13 quienes conozco por sus cédulas de ciudadanía que me presentan, me piden  
14 que eleve a escritura pública la minuta de **CESION DE PARTICIPACIONES**, la  
15 misma que transcrita literalmente es como sigue: "**SEÑOR NOTARIO**: Sírvasse  
16 extender en su registro de escrituras públicas, ésta de cesión de  
17 participaciones, contenida en las siguientes cláusulas y declaraciones:  
18 **PRIMERA: COMPARECIENTES**: Comparecen a la celebración de la presente  
19 cesión de participaciones, por una parte los señores **GARCIA REMACHE**  
20 **JOHNY FRANCISCO**, de estado civil soltero, de ocupación estudiante;  
21 **PAREDES VALLEJO RICARDO VINICIO**, de estado civil soltero, de ocupación  
22 estudiante; los cónyuges **SALCEDO RECALDE EDWIN JEFFERSON Y SARA**  
23 **RAQUEL VACA ROSERO**, de ocupación bachiller Químico Biólogo,  
24 **SANCHEZ ROSERO CRISTINA LISSETH**, de estado civil soltera de ocupación  
25 licenciada en diseño grafico y **SILVA MORAN JEAN CARLOS**, de estado civil  
26 soltera, de ocupación estudiante, por sus propios derechos a quien en  
27 adelante se les podría llamar "**CEDENTES**" y **REMACHE DUCHE EDISON**  
28 **ARMANDO**, de estado civil soltero, de ocupación bachiller; **REMACHE DUCHE**  
29 **PEDRO HUMBERTO** de estado civil soltero, de ocupación bachiller técnico  
30 industrial, **REMACHE DUCHE FREDDY MARCELO**, de estado civil soltero, de  
31 ocupación bachiller, y **REMACHE DUCHE OMAR ALEXANDER**, de estado





1 civil soltero, de ocupación empleado privado por sus propios derechos a quien  
2 en adelante se le podría llamar "CESIONARIOS"; Los comparecientes son  
3 domiciliados en el cantón La Joya de los Sacha, Provincia de Orellana,  
4 plenamente hábiles y capaces para contratar, como en derecho se requiere.-  
5 **SEGUNDA.- ANTECEDENTES:** a) **CONSTRUCCIONES Y ESTUDIOS**  
6 **NEFTASTROIL CIA.LTDA.,** se constituyó en el cantón Cáscales, de la  
7 Provincia de Sucumbíos, por instrumento público otorgado ante la Notaria  
8 Primera del cantón Cáscales, el veinticuatro de septiembre del año dos mil  
9 catorce, e inscrita en el registro de la propiedad y mercantil del cantón La Joya  
10 de los Sachas, provincia de Orellana, el veinte de octubre del año dos mil  
11 catorce; b) La Junta General Extraordinaria y Universal de Socios de la  
12 compañía **CONSTRUCCIONES Y ESTUDIOS NEFTASTROIL CIA.LTDA.,**  
13 Celebrada el seis de junio del año dos mil dieciséis, resolvió por unanimidad  
14 autorizar a los señores: **GARCIA REMACHE JOHNY FRANCISCO;**  
15 **PAREDES VALLEJO RICARDO VINICIO;** los cónyuges **SALCEDO**  
16 **RECALDE EDWIN JEFFERSON Y SARA RAQUEL VACA ROSERO;**  
17 **SANCHEZ ROSERO CRISTINA LISSETH y SILVA MORAN JEAN CARLOS,**  
18 para que cedan las participaciones que poseen en el capital suscrito y pagado  
19 de la compañía **CONSTRUCCIONES Y ESTUDIOS NEFTASTROIL**  
20 **CIA.LTDA.,** - **TERCERA.- CESION DE PARTICIPACIONES:** con los  
21 antecedentes expuestos, a) el señor **GARCIA REMACHE JOHNY**  
22 **FRANCISCO** cede la cesión de doscientas (200) participaciones que posee  
23 del capital suscrito y pagado de la compañía, **CONSTRUCCIONES Y**  
24 **ESTUDIOS NEFTASTROIL CIA.LTDA.,** a favor del señor **REMACHE DUCHE**  
25 **EDISON ARMANDO;** b) el señor **PAREDES VALLEJO RICARDO VINICIO**  
26 cede la totalidad de cien (100) participaciones que posee en la compañía  
27 **CONSTRUCCIONES Y ESTUDIOS NEFTASTROIL CIA.LTDA.,** a favor del  
28 señor **REMACHE DUCHE FREDDY MARCELO;** c) los cónyuges **SALCEDO**  
29 **RECALDE EDWIN JEFFERSON Y SARA RAQUEL VACA ROSERO,** cede  
30 cien (100) participaciones que posee en la compañía **CONSTRUCCIONES Y**  
31 **ESTUDIOS NEFTASTROIL CIA.LTDA.,** a favor del señor **REMACHE DUCHE**

1 **EDISON ARMANDO; d) la señora SANCHEZ ROSERO CRISTINA LISSETH**  
2 **cede la totalidad de cien (100) participaciones que posee en la compañía**  
3 **CONSTRUCCIONES Y ESTUDIOS NEFTASTROIL CIA.LTDA., a favor del**  
4 **señor REMACHE DUCHE OMAR ALEXANDER; e) la señora SANCHEZ**  
5 **ROSETO CRISTINA LISSETH la cesión de cien (100) participaciones que**  
6 **posee en la compañía CONSTRUCCIONES Y ESTUDIOS NEFTASTROIL**  
7 **CIA.LTDA., a favor del señor REMACHE DUCHE PEDRO HUMBERTO; f) el**  
8 **señor SILVA MORAN JEAN CARLOS cede cincuenta (50) participaciones que**  
9 **posee en la compañía CONSTRUCCIONES Y ESTUDIOS NEFTASTROIL**  
10 **CIA.LTDA., a favor del señor REMACHE DUCHE EDISON ARMANDO;**  
11 **g) el señor SILVA MORAN JEAN CARLOS la cesión de cincuenta (50)**  
12 **participaciones que posee en la compañía CONSTRUCCIONES Y**  
13 **ESTUDIOS NEFTASTROIL CIA.LTDA., a favor del señor REMACHE**  
14 **DUCE OMAR ALEXANDER, Las transferencias de la cesión incluyen**  
15 **todos los derechos habidos y por haber que correspondan a las**  
16 **participaciones cedidas, sin reserva de ninguna clase, incluyendo**  
17 **cualquier aporte, beneficio, crédito, reserva, utilidad, etcétera.- Por esta**  
18 **cesión de participaciones el capital de la Compañía CONSTR**  
19 **UCCIONES Y ESTUDIOS NEFTASTROIL CIA.LTDA., queda integrado**  
20 **así:**

SOCIOS	NUMERO DE PARTICIPACIONES ANTES DE LA CESION DE PARTICIPACIONES	NUMERO DE PARTICIPACIONES DESPUES DE LA CESIÓN	CAPITAL SOCIAL PAGADO	NUMERO DE PARTICIPACIONES
GARCIA REMACHE JOHNY FRANCISCO C.C.220007838-0	200	0	0	0
PAREDES VALLEJO RICARDO VINICIO C.C.171549315-9	100	0	0	0
REMACHE DUCHE JUAN PABLO C.C. 220007180-7	100	100	100	100
REMACHE DUCHE OMAR ALEXANDER C.C.210048192-4	200	350	350	350
SALCEDO RECALDE EDWIN JEFFERSON C.C.100286581-2	100	0	0	0

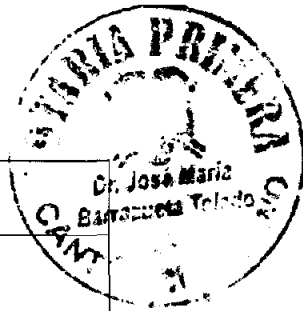

SANCHEZ X ROSETO CRISTINA LISSETH C.C.100310897-2	200	0	0	0
SILVA MORAN ✓ JEAN CARLOS C.C 100297881-3	100	0	0	0
REMACHE DUCHE EDISON ARMANDO C.C. 210028921-0	0	350	350	350
REMACHE DUCHE PEDRO HUMBERTO C.C. 220022481-0	0	100	100	100
REMACHE DUCHE FREDDY MARCELO C.C. 220037295-7	0	100	100	100
TOTAL	1,000	1,000	1,000	1,000

- 1 **TERCERA.- PRECIO:** Fijan los contratantes como precio de cada participación  
2 en esta cesión es de **UN DÓLAR DE LOS ESTADOS UNIDOS DE AMERICA**  
3 **(USD \$1,00)** por cada participación cedida, que el cedente declara haberlo  
4 recibido del cesionario a su entera satisfacción, sin que tenga ningún reclamo  
5 que hacerle en lo posterior.- Por lo expuesto, la cuantía de esta escritura es de  
6 **SETECIENTOS DÓLARES DE LOS ESTADOS UNIDOS DE AMÉRICA (USD**  
7 **\$700.00).**- **CUARTA.- CERTIFICACIÓN:** Se anexa como habilitante el  
8 certificado exigido por el artículo ciento trece de la Ley de Compañías.-  
9 **QUINTA.- GASTOS E IMPUESTOS:** Todos los gastos, honorarios e impuestos  
10 que ocasione este contrato serán de cuenta de los Cesionarios.- Usted, señor  
11 Notario, se servirá agregar las demás cláusulas de estilo.- Firma el  
12 Abogado Pedro Andrés Barrazueta Rodríguez con matrícula profesional



1 número uno siete dos cero uno dos siete cero nueve de la función  
2 Judicial del Ecuador.- Hasta aquí la minuta que queda elevada a  
3 escritura pública con todo su valor legal.- Para su otorgamiento se  
4 observaron todos los preceptos legales del caso y leída que les fue a los  
5 comparecientes, por mí, el notario, aquellos se ratifican en su contenido  
6 para constancia de lo cual firman, en unidad de acto, de todo cuanto, doy fe.-

8

9

10

  
GARCIA REMACHE JOHNY FRANCISCO

11

C.C.220007838-0

12

13

14

  
PAREDES VALLEJO RICARDO VINICIO

16

C.C.171549315-9

17

18

19

  
SALCEDO RECALDE EDWIN JEFFERSON

20

21

C.C.100286581-2

22

23

24

  
SANCHEZ ROSERO CRISTINA LISSETH

25

26

C.C. 100310897-2



*Jean C Silva*

**SILVA MORAN JEAN CARLOS**

**C.C 100297881-3**

*Edison Remache*

**REMACHE DUCHE EDISON ARMANDO**

**C.C. 210028921-0**

*Pedro Humberto Remache*

**REMACHE DUCHE PEDRO HUMBERTO**

**C.C. 220022481-0**

*Freddy Marcelo Remache*

**REMACHE DUCHE FREDDY MARCELO**

**C.C. 220037295-7**

*Sara Raquel Vaca Rosero*

**SARA RAQUEL VACA ROSERO**

**C.C.100290583-2**

*Omar Alexander Remache*

**REMACHE DUCHE OMAR ALEXANDER**

**C.C.210048192-4**

*[Handwritten signature]*

*[Handwritten signature]*



3

4

5

6

7

8

9

10

  
DR. JOSÉ MARIA BARRAZUETA TOLEDO  
NOTARIO PRIMERO DEL CANTÓN CUYABENO



11 Concuerta con su original, en fe de ello signo y firmo esta **PRIMERA**  
12 **COPIA**, que la confiero en la ciudad de Tarapoa, el mismo día de su  
13 celebración.- DOY FE.

14

15

16

17

18

19

  
DR. JOSÉ MARIA BARRAZUETA TOLEDO  
NOTARIO PRIMERO DEL CANTÓN CUYABENO

20

21

22

23

24

25

26

27

28



CIUDADANIA 220007838-0  
GARCIA REMACHE JOHNY FRANCISCO  
ORELLANA/JOYA DE LOS SACHAS  
31 ENERO 1992  
001- 0064 0006  
ORELLANA/ JOYA DE LOS SACHAS  
LA JOYA DE LOS SACHAS

*Remache*



ECUATORIANA\*\*\*\*\* A1131A11P1  
SOLTERO  
SECUNDARIA ESTUDIANTE  
ANGEL LORENZO SANTIAGO  
LARMEN E REMACHE  
JOYA DE LOS SACHAS  
12/02/2022

22-01-917



REPÚBLICA DEL ECUADOR  
CONSEJO NACIONAL ELECTORAL

CNE

001

ESTADISTICA DE VOTANTES  
ELECCIONES SECCIONALES 23-FEB-2014

001 - 0061

2200078380

NUMERO DE CERTIFICADO

CÉDULA

GARCIA REMACHE JOHNY FRANCISCO

ORELLANA

PROVINCIA

JOYA DE LOS SACHAS

CANTON

CIRCUNSCRIPCION

TRES DE NOVIEMBRE

PARROQUIA

6

2

ZONA

*Angel D. D. D.*  
1. PRESIDENTE DE LA JUNTA

REPUBLICA DEL ECUADOR  
SECRETARÍA GENERAL DE REGISTRO CIVIL  
CERTIFICADO DE VOTACIÓN

17-04-2014

ESTADO CIVIL: Casado

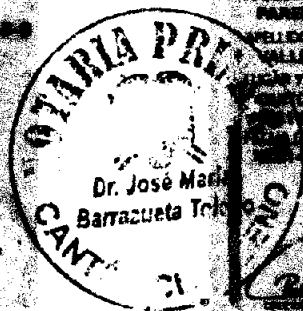

RESTRICCIÓN: SIN RESTRICCIÓN  
PROFESIÓN/OCCUPACIÓN: ESTUDIANTE

APELLIDOS Y NOMBRES DEL PADRE: PAREDES CARLOS ROBERTO

APELLIDOS Y NOMBRES DE LA MADRE: VALLEJO DOLORES MATEO

LUGAR Y FECHA DE EXPEDICIÓN: QUITO, 17 FEB 2014

FECHA DE EXPIRACIÓN: 17 FEB 2015

FECHA DE EMISIÓN: 17 FEB 2014

REPÚBLICA DEL ECUADOR  
CONSEJO NACIONAL ELECTORAL CNE

**169**  
CERTIFICADO DE VOTACIÓN  
ELECCIONES SECCIONALES 17 FEB 2014

**69-0044** **1715493159**  
NÚMERO DE CERTIFICADO CÉDULA  
**PAREDES VALLEJO RICARDO VINICIO**

REGISTRADO	CIRCUNSCRIPCIÓN	1
QUITO	COTACOLLAS	1
CANTÓN	BARROQUIN	ZONA

(1) PRESIDENTE DE LA JUNTA





**SECRET**

13-00000

SECRET

**REPÚBLICA DEL ECUADOR**  
DIRECCIÓN GENERAL DE REGISTRO CIVIL  
IDENTIFICACIÓN Y CEBELACIÓN

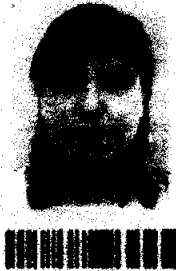

CÉDULA DE  
CIUDADANÍA  
APELLIDOS Y NOMBRES  
SANCHEZ ROBERO CRISTINA LISSETH  
LUGAR DE NACIMIENTO  
SANTO DOMINGO  
ATACAMA  
FECHA DE NACIMIENTO 1999-06-01  
NACIONALIDAD ECUATORIANA  
SEXO F  
ESTADO CIVIL SOLTERA

Nº 100310897-2



INSTRUCCIÓN  
SUPERIOR  
PROFESIÓN / OCUPACIÓN  
LIC. EN DISEÑO GRAFIC  
APELLIDOS Y NOMBRES DEL PADRE  
SANCHEZ ROBERO CRISTINA LISSETH  
APELLIDOS Y NOMBRES DE LA MADRE  
SANCHEZ ROBERO CRISTINA LISSETH  
FECHA DE EXPEDICIÓN  
2013-06-07  
FECHA DE EXPIRACIÓN  
2018-06-07

FIRMA DEL CEBULADOR



**REPÚBLICA DEL ECUADOR**  
**CONSEJO NACIONAL ELECTORAL**

CERTIFICADO DE VOTACIÓN  
ELECCIONES SECCIONALES 23-FEB-2014

**068**

**068 - 0192**

**1003108972**

NÚMERO DE CERTIFICADO

CÉDULA

**SANCHEZ ROBERO CRISTINA LISSETH**

RESIDENCIA  
PROVINCIA  
SARAGURO  
CANTÓN

CIRCUNSCRIPCIÓN  
SAN FRANCISCO  
PARROQUIA

0  
8  
ZONA

(1) PRESIDENTE DE LA JUNTA

CIUDADANIA 100297881-3  
SILVA MORAN JEAN CARLOS  
IMBABURA/IBARRA/SAN FRANCISCO  
26 NOVIEMBRE 1986  
006- 0279 02278 M  
IMBABURA/ IBARRA  
SAGRARIO 1986

*jean C. Silva*



EQUATORIANA\*\*\*\*\* E434314222  
SOLTERO  
SECUNDARIA ESTUDIANTE  
CARLOS PATRICIO SILVA CHACON  
ANGELA VICTORIA MORAN ISCA  
IBARRA 07/07/10  
08/09/2022

30-03-13



REPÚBLICA DEL ECUADOR  
CONSEJO NACIONAL ELECTORAL CNE

066

CERTIFICADO DE VOTACIÓN  
ELECCIONES SECCIONALES 23-FEB-2014

066 - 0159

1002978813

NÚMERO DE CERTIFICADO

CÉDULA

SILVA MORAN JEAN CARLOS

IMBABURA  
PROVINCIA  
IBARRA  
CANTÓN

CIRCUNSCRIPCIÓN  
SAGRARIO  
PARROQUIA  
ZONA

1) PRESIDENTE DE LA JUNTA







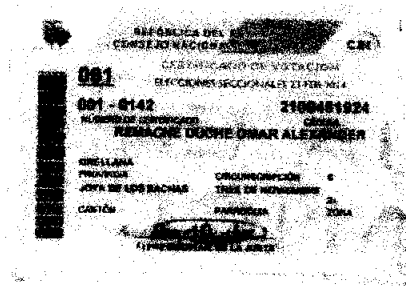
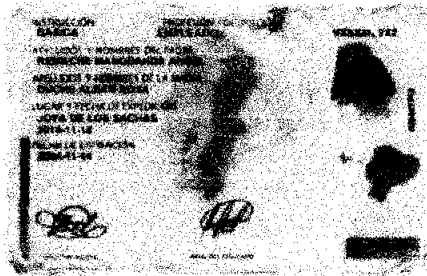
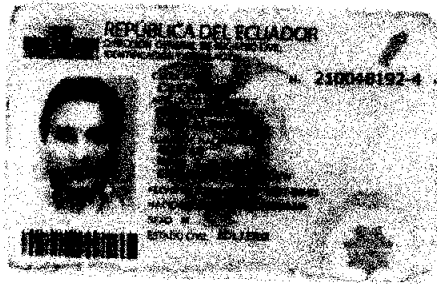

**REPÚBLICA DEL ECUADOR**  
 DIRECCIÓN GENERAL DE IDENTIFICACIÓN  
 DIVISIÓN DE IDENTIFICACIÓN

**CÉDULA**  
 NÚMERO: 100200003-0

**FECHA DE EMISIÓN:** 01/11/00  
**FECHA DE EXPIRACIÓN:** 01/11/05

**PROFESIÓN / OCUPACIÓN:** LUG. SUPERINTENDENTE

**APellidos y Nombres del Padre:** VILLAGRA  
**Apellidos y Nombres de la Madre:** GUTIERREZ  
**Nombre y Apellido:** VILLAGRA GUTIERREZ

**FECHA DE EMISIÓN:** 01/11/00  
**FECHA DE EXPIRACIÓN:** 01/11/05

**PROFESIÓN / OCUPACIÓN:** LUG. SUPERINTENDENTE



**PROFESIÓN / OCUPACIÓN:** LUG. SUPERINTENDENTE

**FECHA DE EMISIÓN:** 01/11/00  
**FECHA DE EXPIRACIÓN:** 01/11/05

**PROFESIÓN / OCUPACIÓN:** LUG. SUPERINTENDENTE

**GOBIERNO NACIONAL**

**076**  
**076-0071**  
**1002000032**

**CERTIFICADO DE VOTACIÓN**  
**ELECCIONES SECCIONALES 23-FEB-2014**

**NÚMERO DE CERTIFICADO:** 076-0071  
**CÉDULA:** 1002000032  
**VAGA ROGERO SARA RAQUEL**

**RESIDENCIA:**  
**PROVINCIA:**  
**PARISH:**  
**CANTÓN:**

**CIRCUNSCRIPCIÓN:** SAGRADO  
**PARISH:**  
**ZONA:**

**2) PRESIDENTE DE LA JUNTA**



**ACTA DE LA JUNTA GENERAL EXTRAORDINARIA  
Y UNIVERSAL DE SOCIOS DE LA COMPAÑIA  
CONSTRUCCIONES Y ESTUDIOS NEFTASTROIL CIA.LTDA.  
CELEBRADA EL 06 DE JUNIO DEL 2016.**



En el cantón La Joya de los Sachas, a seis días del mes de junio del 2016, a las nueve horas, se reúnen en Junta General Extraordinaria y Universal de Socios de la compañía **CONSTRUCCIONES Y ESTUDIOS NEFTASTROIL CIA.LTDA.**, Los siguientes socios:

El señor **GARCIA REMACHE JOHNY FRANCISCO**, con número de cedula de ciudadanía 220007838-0, con doscientas (200) participaciones.

El señor **PAREDES VALLEJO RICARDO VINICIO**, con número de cedula de ciudadanía 171549315-9, con cien (100) participaciones.

El señor **REMACHE DUCHE JUAN PABLO**, con número de cedula de ciudadanía 220007180-7, con cien (100) participaciones.

El señor **REMACHE DUCHE OMAR ALEXANDER**, con número de cedula de ciudadanía 210048192-4, con doscientas (200) participaciones.

El señor **SALCEDO RECALDE EDWIN JEFFERSON**, con número de cedula de ciudadanía 100286581-2, con cien (100) participaciones.

La señorita **SANCHEZ ROSERO CRISTINA LISSETH**, con número de cedula de ciudadanía 100310897-2, con doscientas (200) participaciones.

El señor **SILVA MORAN JEAN CARLOS**, con número de cedula de ciudadanía 100297881-3, con cien (100) participaciones.

Preside la sesión, el señor **SALCEDO RECALDE EDWIN JEFFERSON** y actúa como Secretario de la Junta, el señor **REMACHE DUCHE OMAR ALEXANDER**, procede a constatar los asistentes, quién manifiesta que se encuentra la totalidad del capital suscrito de la Compañía.

El Presidente señala que por cuanto se encuentra representada la totalidad del capital social, los socios resuelven constituirse en Junta General Extraordinaria de socios, renunciando al requisito de convocatoria previsto en el artículo 238 de la Ley de Compañías.

A continuación, el Presidente informa que el motivo de la presente Junta es para que los socios conozcan y resuelvan sobre el siguiente orden del día:

**PRIMER PUNTO:** La renuncia y aceptación al cargo de Gerente General de la compañía **CONSTRUCCIONES Y ESTUDIOS NEFTASTROIL CIA.LTDA.**, por parte del señor **SALCEDO RECALDE EDWIN JEFFERSON**, por lo que pone a consideración de la Junta, luego de revisar la moción, la junta aprueba por unanimidad.



La junta por unanimidad acepta la renuncia por parte del señor **SALCEDO RECALDE EDWIN JEFFERSON**, al cargo de Gerente General de la compañía **CONSTRUCCIONES Y ESTUDIOS NEFTASTROIL CIA.LTDA.**

**SEGUNDO PUNTO:** La renuncia y aceptación al cargo de Presidente de la compañía **CONSTRUCCIONES Y ESTUDIOS NEFTASTROIL CIA.LTDA.**, por parte del señor **REMACHE DUCHE OMAR ALEXANDER**, por lo que pone a consideración de la Junta, luego de revisar la moción, la junta aprueba por unanimidad.

La junta por unanimidad acepta la renuncia por parte del señor. **REMACHE DUCHE OMAR ALEXANDER**, al cargo de Presidente de la compañía **CONSTRUCCIONES Y ESTUDIOS NEFTASTROIL CIA.LTDA.**

**TERCER PUNTO:** La junta por unanimidad proponen nombrar como nuevo Gerente General de la compañía **CONSTRUCCIONES Y ESTUDIOS NEFTASTROIL CIA.LTDA.**, al señor **REMACHE DUCHE OMAR ALEXANDER**, por lo que pone a consideración de la Junta, luego de revisar la moción, la junta aprueba por unanimidad.

El señor **REMACHE DUCHE OMAR ALEXANDER** acepta el cargo de Gerente General de la compañía **CONSTRUCCIONES Y ESTUDIOS NEFTASTROIL CIA.LTDA.**

**CUARTO PUNTO:** La junta por unanimidad proponen nombrar como nuevo Presidente de la compañía **CONSTRUCCIONES Y ESTUDIOS NEFTASTROIL CIA.LTDA.**, al señor **REMACHE DUCHE EDISON ARMANDO**, por lo que pone a consideración de la Junta, luego de revisar la moción, la junta aprueba por unanimidad.

El señor **REMACHE DUCHE EDISON ARMANDO** acepta el cargo de Presidente de la compañía **CONSTRUCCIONES Y ESTUDIOS NEFTASTROIL CIA.LTDA.**

**QUINTO PUNTO:** La junta por unanimidad autoriza al señor **GARCIA REMACHE JOHNY FRANCISCO** la cesión de doscientas (200) participaciones que posee en la compañía **CONSTRUCCIONES Y ESTUDIOS NEFTASTROIL CIA.LTDA.**, a favor del señor **REMACHE DUCHE EDISON ARMANDO**, por lo que pone a consideración de la Junta, luego de revisar la moción, la junta aprueba por unanimidad.

**SEXTO PUNTO:** La junta por unanimidad autoriza al señor **PAREDES VALLEJO RICARDO VINICIO** la cesión de cien (100) participaciones que posee en la compañía **CONSTRUCCIONES Y ESTUDIOS NEFTASTROIL CIA.LTDA.**, a favor del señor **REMACHE DUCHE FREDDY MARCELO**, por lo que pone a consideración de la Junta, luego de revisar la moción, la junta aprueba por unanimidad.

**SEPTIMO PUNTO:** La junta por unanimidad autoriza al señor **SALCEDO RECALDE EDWIN JEFFERSON** la cesión de cien (100) participaciones que posee en la compañía **CONSTRUCCIONES Y ESTUDIOS NEFTASTROIL CIA.LTDA.**, a favor del señor **REMACHE DUCHE EDISON ARMANDO**, por lo que pone a consideración de la Junta, luego de revisar la moción, la junta aprueba por unanimidad.

**OCTAVO PUNTO:** La junta por unanimidad autoriza a la señorita **SANCHEZ ROSERO CRISTINA LISSETH** la cesión de cien (100) participaciones que posee en la compañía **CONSTRUCCIONES Y ESTUDIOS NEFTASTROIL CIA.LTDA.**, a favor del señor **REMACHE DUCHE OMAR ALEXANDER**, por lo que pone a consideración de la Junta, luego de revisar la moción, la junta aprueba por unanimidad.

**NOVENO PUNTO:** La junta por unanimidad autoriza a la señorita **SANCHEZ ROSERO CRISTINA LISSETH** la cesión de cien (100) participaciones que posee en la compañía **CONSTRUCCIONES Y ESTUDIOS NEFTASTROIL CIA.LTDA.**, a favor del señor **REMACHE DUCHE PEDRO HUMBERTO** por lo que pone a consideración de la Junta, luego de revisar la moción, la junta aprueba por unanimidad.



**DECIMO PUNTO:** La junta por unanimidad autoriza al señor **SILVA MORAN JEAN CARLOS** la cesión de cincuenta (50) participaciones que posee en la compañía **CONSTRUCCIONES Y ESTUDIOS NEFTASTROIL CIA.LTDA.**, a favor del señor **REMACHE DUCHE OMAR ALEXANDER**, por lo que pone a consideración de la Junta, luego de revisar la moción, la junta aprueba por unanimidad.

**DECIMO PRIMER PUNTO:** La junta por unanimidad autoriza al señor **SILVA MORAN JEAN CARLOS** la cesión de cincuenta (50) participaciones que posee en la compañía **CONSTRUCCIONES Y ESTUDIOS NEFTASTROIL CIA.LTDA.**, a favor del señor **REMACHE DUCHE EDISON ARMANDO** por lo que pone a consideración de la Junta, luego de revisar la moción, la junta aprueba por unanimidad.

Luego de haberse resuelto los puntos acordados, se declara un receso para redactar el acta por parte del secretario. A las 10:30am se reinstala Junta General de Socios y se de lectura el acta, la que es aprobada por unanimidad y para constancia suscriben todos los socios y el secretario que certifica.

**GARCIA REMACHE JOHNY FRANCISCO**  
C.C.220007838-0

**PAREDES VALLEJO RICARDO VINICIO**  
C.C.171549315-9

**REMACHE DUCHE JUAN PABLO**  
C.C. 220007180-7

**REMACHE DUCHE OMAR ALEXANDER**  
C.C.210048192-4



**SALCEDO RECALDE EDWIN JEFFERSON**  
**C.C.100286581-2**

**SANCHEZ ROSERO CRISTINA LISSETH**  
**C.C. 100310897-2**

**SILVA MORAN JEAN CARLOS**  
**C.C 100297881-3**



**EL REGISTRO DE LA PROPIEDAD Y MERCANTIL DEL CANTÓN LA JOYA DE LOS SACHAS**, certifica que en esta fecha se inscribió(eron) el(los) siguiente(s) acto(s):

1.- Con fecha Veintiuno de Octubre de Dos Mil Dieciseis queda inscrito el acto o contrato CESIÓN DE PARTICIPACIONES en el Registro de CONSTITUCIÓN DE COMPAÑIAS de tomo 1 de fojas 8 a 8 con el número de inscripción 8 celebrado entre: ([GARCIA REMACHE JOHNY FRANCISCO en calidad de CEDENTE], [PAREDES VALLEJO RICARDO VINICIO en calidad de CEDENTE], [SALCEDO RECALDE EDWIN JEFERSON en calidad de CEDENTE], [VACA ROSERO SARA RAQUEL en calidad de CEDENTE], [SANCHEZ ROSERO CRISTINA LISSETH en calidad de CEDENTE], [SILVA MORAN JEAN CARLOS en calidad de CEDENTE], [REMACHE DUCHE EDISON ARMANDO en calidad de CESIONARIO], [REMACHE DUCHE PEDRO HUMBERTO en calidad de CESIONARIO], [REMACHE DUCHE FREDDY MARCELO en calidad de CESIONARIO], [REMACHE DUCHE OMAR ALEXANDER en calidad de CESIONARIO]), en cumplimiento a lo ordenado en la resolución N° [ACTA JUNTA GENERAL EXTRAORDINARIA] de fecha [Seis de Junio de Dos Mil Dieciseis].

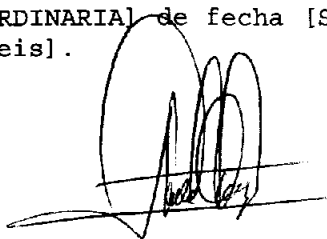



Factura: 002-003-000002983

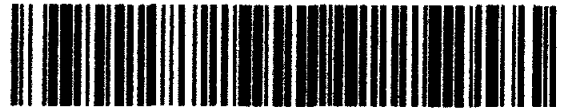

20162107000P01009

NOTARIO(A) JOSE MARÍA BARRAZUETA TOLEDO

NOTARÍA ÚNICA DEL CANTON CUYABENO

EXTRACTO



Escritura N°:	20162107000P01009						
<b>ACTO O CONTRATO:</b>							
CESIÓN DE PARTICIPACIONES O ACCIONES							
FECHA DE OTORGAMIENTO:	14 DE JUNIO DEL 2016, (17:46)						
<b>OTORGANTES</b>							
<b>OTORGADO POR</b>							
Persona	Nombres/Razón social	Tipo interviniente	Documento de Identidad	No. Identificación	Nacionalidad	Calidad	Persona que la representa
Natural	GARCIA REMACHE JOHNY FRANCISCO	POR SUS PROPIOS DERECHOS	CÉDULA	2200078380	ECUATORIA NA	CEDENTE	
Natural	PAREDES VALLEJO RICARDO VINICIO	POR SUS PROPIOS DERECHOS	CÉDULA	1715483158	ECUATORIA NA	CEDENTE	
Natural	SALCEDO RECALDE EDWIN JEFFERSON	POR SUS PROPIOS DERECHOS	CÉDULA	1002865812	ECUATORIA NA	CEDENTE	
Natural	SANCHEZ ROSERO CRISTINA LISSETH	POR SUS PROPIOS DERECHOS	CÉDULA	1003108972	ECUATORIA NA	CEDENTE	
Natural	SILVA MORAN JEAN CARLOS	POR SUS PROPIOS DERECHOS	CÉDULA	1002978813	ECUATORIA NA	CEDENTE	
<b>A FAVOR DE</b>							
Persona	Nombres/Razón social	Tipo interviniente	Documento de Identidad	No. Identificación	Nacionalidad	Calidad	Persona que la representa
Natural	REMACHE DUCHE EDISON ARMANDO	POR SUS PROPIOS DERECHOS	CÉDULA	2100289210	ECUATORIA NA	CESIONARIO (A)	
Natural	REMACHE DUCHE PEDRO HUMBERTO	POR SUS PROPIOS DERECHOS	CÉDULA	2200224810	ECUATORIA NA	CESIONARIO (A)	
Natural	REMACHE DUCHE FREDDY MARCELO	POR SUS PROPIOS DERECHOS	CÉDULA	2200372857	ECUATORIA NA	CESIONARIO (A)	
<b>UBICACIÓN</b>							
Provincia		Cantón			Parroquia		
SUCUMBOS		CUYABENO			TARAPOA		
<b>DESCRIPCIÓN DOCUMENTO:</b>							
<b>OBJETO/OBSERVACIONES:</b>							
<b>CUANTÍA DEL ACTO O CONTRATO:</b>							
		700.00					

NOTARIO(A) JOSE MARÍA BARRAZUETA TOLEDO  
Dr. José María Barrazueta Toledo  
NOTARÍA ÚNICA DEL CANTÓN CUYABENO  
CANTÓN CUYABENO

<b>2016</b>	<b>21</b>	<b>06</b>	<b>000</b>	<b>000033</b>
<b>AÑO</b>	<b>PROVINCIA</b>	<b>CANTON</b>	<b>NOTARIA</b>	<b>SECUENCIAL</b>

FACTURA N° 001-993-000000215

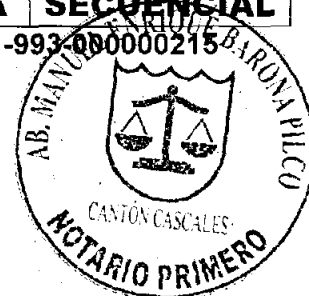

DI TRES COPIAS.-

P/C

**Razón.-** Mediante Escritura Pública de Constitución de Compañía de Responsabilidad Limitada, **CONSTRUCCIONES Y ESTUDIOS NEFTASTROIL CIA. LTDA.**, celebrada en la Notaria Primera del Cantón Cascales, a cargo del Dr. Carlos Bastidas Peñafiel, el veinticuatro de Septiembre del año dos mil catorce; se sienta Razón al margen de la misma, la siguiente Cesión de Participaciones celebrada en la Notaria Primera del Cantón Cuyabeno, el Once de Julio del año dos mil dieciséis; La cesión de (700) setecientas participaciones de los señores **JOHNY FRANCISCO GARCÍA REMACHE, RICARDO VINICIO PAREDES VALLEJO, EDWIN JEFFERSON SALCEDO RECALDE, CRISTINA LISSETH SANCHEZ ROSERO, y JEAN CARLOS SILVA MORAN**, a favor de los señores **EDISON ARMANDO REMACHE DUCHE, PEDRO HUMBERTO REMACHE DUCHE, FREDDY MARCELO REMACHE DUCHE y OMAR ALEXANDER REMACHE DUCHE**, que posee en la Compañía **CONSTRUCCIONES Y ESTUDIOS NEFTASTROIL CIA. LTDA.**- hoy doce de Julio del 2016.

AB. MANUEL ENRIQUE BARONA PILCO  
NOTARIO PRIMERO DEL CANTÓN CASCALES



Concuerda con su original, en fe de ello signo y firmo esta **PRIMERA COPIA**, que la confiero en la ciudad de Cascales, el mismo día de su otorgamiento. Doy fe.-

AB. MANUEL ENRIQUE BARONA PILCO  
NOTARIO PRIMERO DEL CANTÓN CASCALES



R.121

AÑO 2016	PROVINCIA 21	CANTON 07	NOTARIA 000	SECUENCIAL P01009
-------------	-----------------	--------------	----------------	----------------------



**FACTURA: 002-003-000002983**

**CESION DE PARTICIPACIONES DE LA COMPAÑIA  
CONSTRUCCIONES Y ESTUDIOS NEFTASTROIL CIA.LTDA**

**OTORGADO POR:**

**GARCIA REMACHE JOHNY FRANCISCO**

**PAREDES VALLEJO RICARDO VINICIO**

**SALCEDO RECALDE EDWIN JEFFERSON**

**SANCHEZ ROSERO CRISTINA LISSETH**

**SILVA MORAN JEAN CARLOS**

**A FAVOR DE:**

**REMACHE DUCHE EDISON ARMANDO**

**REMACHE DUCHE PEDRO HUMBERTO**

**REMACHE DUCHE FREDDY MARCELO**

**REMACHE DUCHE OMAR ALEXANDER**

**CUANTIA: 700.00**

**DI DOS COPIAS**

**P/B**

En la ciudad de Tarapoa, cantón Cuyabeno provincia de Sucumbíos, República del Ecuador, hoy once de julio del año dos mil dieciséis, ante mí, **Doctor JOSE MARIA BARRAZUETA TOLEDO, NOTARIO PRIMERO DEL CANTÓN CUYABENO**, comparecen los señores: **GARCIA REMACHE JOHNY FRANCISCO**, de estado civil soltero de ocupación estudiante **PAREDES VALLEJO RICARDO VINICIO**, de estado civil soltero, de ocupación estudiante, **REMACHE DUCHE OMAR ALEXANDER**, de estado civil soltero, de ocupación



1 empleado privado; los cónyuges **SALCEDO RECALDE EDWIN JEFFERSON**  
2 **Y SARA RAQUEL VACA ROSERO**, de ocupación bachillere químicos,  
3 **SANCHEZ ROSERO CRISTINA LISSETH**, de estado civil soltera de ocupación  
4 licenciada en diseño grafico y **SILVA MORAN JEAN CARLOS**, de estado civil  
5 soltera, de ocupación estudiante; **REMACHE DUCHE EDISON ARMANDO**, de  
6 estado civil soltero, de ocupación bachiller; **REMACHE DUCHE PEDRO**  
7 **HUMBERTO**, de estado civil soltero de ocupación bachiller técnico industrial,  
8 **REMACHE DUCHE FREDDY MARCELO**, de estado civil soltero, de ocupación  
9 bachiller;; todos de nacionalidad Ecuatoriana por sus propios derechos,  
10 domiciliados en el cantón La Joya de los Sachas, provincia de Orellana, y de  
11 paso por la parroquia Tarapoa, Cantón Cuyabeno, Provincia de Sucumbíos,  
12 mayores de edad por ello hábiles y capaces para contratar y obligarse, a  
13 quienes conozco por sus cédulas de ciudadanía que me presentan, me piden  
14 que eleve a escritura pública la minuta de **CESION DE PARTICIPACIONES**, la  
15 misma que transcrita literalmente es como sigue: "**SEÑOR NOTARIO**: Sírvasse  
16 extender en su registro de escrituras públicas, ésta de cesión de  
17 participaciones, contenida en las siguientes cláusulas y declaraciones:  
18 **PRIMERA: COMPARECIENTES**: Comparecen a la celebración de la presente  
19 cesión de participaciones, por una parte los señores **GARCIA REMACHE**  
20 **JOHNY FRANCISCO**, de estado civil soltero, de ocupación estudiante;  
21 **PAREDES VALLEJO RICARDO VINICIO**, de estado civil soltero, de ocupación  
22 estudiante; los cónyuges **SALCEDO RECALDE EDWIN JEFFERSON Y SARA**  
23 **RAQUEL VACA ROSERO**, de ocupación bachiller Químico Biólogo,  
24 **SANCHEZ ROSERO CRISTINA LISSETH**, de estado civil soltera de ocupación  
25 licenciada en diseño grafico y **SILVA MORAN JEAN CARLOS**, de estado civil  
26 soltera, de ocupación estudiante, por sus propios derechos a quien en  
27 adelante se les podría llamar "**CEDENTES**" y **REMACHE DUCHE EDISON**  
28 **ARMANDO**, de estado civil soltero, de ocupación bachiller; **REMACHE DUCHE**  
29 **PEDRO HUMBERTO** de estado civil soltero, de ocupación bachiller técnico  
30 industrial, **REMACHE DUCHE FREDDY MARCELO**, de estado civil soltero, de  
31 ocupación bachiller, y **REMACHE DUCHE OMAR ALEXANDER**, de estado



1 civil soltero, de ocupación empleado privado por sus propios derechos a quien  
2 en adelante se le podría llamar "CESIONARIOS"; Los comparecientes son  
3 domiciliados en el cantón La Joya de los Sacha, Provincia de Orellana,  
4 plenamente hábiles y capaces para contratar, como en derecho se requiere.-

5 **SEGUNDA.- ANTECEDENTES: a) CONSTRUCCIONES Y ESTUDIOS**

6 **NEFTASTROIL CIA.LTDA.**, se constituyó en el cantón Cáscales, de la  
7 Provincia de Sucumbíos, por instrumento público otorgado ante la Notaria  
8 Primera del cantón Cáscales, el veinticuatro de septiembre del año dos mil  
9 catorce, e inscrita en el registro de la propiedad y mercantil del cantón La Joya

10 de los Sachas, provincia de Orellana, el veinte de octubre del año dos mil

11 catorce; b) La Junta General Extraordinaria y Universal de Socios de la

12 compañía **CONSTRUCCIONES Y ESTUDIOS NEFTASTROIL CIA.LTDA.**,

13 Celebrada el seis de junio del año dos mil dieciséis, resolvió por unanimidad

14 autorizar a los señores: **GARCIA REMACHE JOHNY FRANCISCO;**

15 **PAREDES VALLEJO RICARDO VINICIO;** los cónyuges **SALCEDO**

16 **RECALDE EDWIN JEFFERSON Y SARA RAQUEL VACA ROSERO;**

17 **SANCHEZ ROSERO CRISTINA LISSETH y SILVA MORAN JEAN CARLOS,**

18 para que cedan las participaciones que poseen en el capital suscrito y pagado

19 de la compañía **CONSTRUCCIONES Y ESTUDIOS NEFTASTROIL**

20 **CIA.LTDA.**, - **TERCERA.- CESION DE PARTICIPACIONES:** con los

21 antecedentes expuestos, a) el señor **GARCIA REMACHE JOHNY**

22 **FRANCISCO** cede la cesión de doscientas (200) participaciones que posee

23 del capital suscrito y pagado de la compañía, **CONSTRUCCIONES Y**

24 **ESTUDIOS NEFTASTROIL CIA.LTDA.**, a favor del señor **REMACHE DUCHE**

25 **EDISON ARMANDO;** b) el señor **PAREDES VALLEJO RICARDO VINICIO**

26 cede la totalidad de cien (100) participaciones que posee en la compañía

27 **CONSTRUCCIONES Y ESTUDIOS NEFTASTROIL CIA.LTDA.**, a favor del

28 señor **REMACHE DUCHE FREDDY MARCELO;** c) los cónyuges **SALCEDO**

29 **RECALDE EDWIN JEFFERSON Y SARA RAQUEL VACA ROSERO,** cede

30 cien (100) participaciones que posee en la compañía **CONSTRUCCIONES Y**

31 **ESTUDIOS NEFTASTROIL CIA.LTDA.**, a favor del señor **REMACHE DUCHE**

1 **EDISON ARMANDO; d) la señora SANCHEZ ROSERO CRISTINA LISSETH**  
2 **cede la totalidad de cien (100) participaciones que posee en la compañía**  
3 **CONSTRUCCIONES Y ESTUDIOS NEFTASTROIL CIA.LTDA., a favor del**  
4 **señor REMACHE DUCHE OMAR ALEXANDER; e) la señora SANCHEZ**  
5 **ROSETO CRISTINA LISSETH la cesión de cien (100) participaciones que**  
6 **posee en la compañía CONSTRUCCIONES Y ESTUDIOS NEFTASTROIL**  
7 **CIA.LTDA., a favor del señor REMACHE DUCHE PEDRO HUMBERTO; f) el**  
8 **señor SILVA MORAN JEAN CARLOS cede cincuenta (50) participaciones que**  
9 **posee en la compañía CONSTRUCCIONES Y ESTUDIOS NEFTASTROIL**  
10 **CIA.LTDA., a favor del señor REMACHE DUCHE EDISON ARMANDO;**  
11 **g) el señor SILVA MORAN JEAN CARLOS la cesión de cincuenta (50)**  
12 **participaciones que posee en la compañía CONSTRUCCIONES Y**  
13 **ESTUDIOS NEFTASTROIL CIA.LTDA., a favor del señor REMACHE**  
14 **DUCHÉ OMAR ALEXANDER, Las transferencias de la cesión incluyen**  
15 **todos los derechos habidos y por haber que correspondan a las**  
16 **participaciones cedidas, sin reserva de ninguna clase, incluyendo**  
17 **cualquier aporte, beneficio, crédito, reserva, utilidad, etcétera.- Por esta**  
18 **cesión de participaciones el capital de la Compañía CONSTR**  
19 **UCCIONES Y ESTUDIOS NEFTASTROIL CIA.LTDA., queda integrado**  
20 **así:**

SOCIOS	NUMERO DE PARTICIPACIONES ANTES DE LA CESION DE PARTICIPACIONES	NUMERO DE PARTICIPACIONES DESPUES DE LA CESIÓN	CAPITAL SOCIAL PAGADO	NUMERO DE PARTICIPACIONES
GARCIA REMACHE JOHNY FRANCISCO C.C.220007838-0	200	0	0	0
PAREDES VALLEJO RICARDO VINICIO C.C.171549315-9	100	0	0	0
REMACHE DUCHE JUAN PABLO C.C. 220007180-7	100	100	100	100
REMACHE DUCHE OMAR ALEXANDER C.C.210048192-4	200	350	350	350
SALCEDO RECALDE EDWIN JEFFERSON C.C.100286581-2	100	0	0	0



SANCHEZ X ROSETO CRISTINA LISSETH C.C.100310897-2	200	0	0	0
SILVA MORAN ✓ JEAN CARLOS C.C 100297881-3	100	0	0	0
REMACHE DUCHE EDISON ARMANDO C.C. 210028921-0	0	350	350	350
REMACHE DUCHE PEDRO HUMBERTO C.C. 220022481-0	0	100	100	100
REMACHE DUCHE FREDDY MARCELO C.C. 220037295-7	0	100	100	100
TOTAL	1,000	1,000	1,000	1,000

- 1 **TERCERA.- PRECIO:** Fijan los contratantes como precio de cada participación  
2 en esta cesión es de **UN DÓLAR DE LOS ESTADOS UNIDOS DE AMERICA**  
3 **(USD \$1,00)** por cada participación cedida, que el cedente declara haberlo  
4 recibido del cesionario a su entera satisfacción, sin que tenga ningún reclamo  
5 que hacerle en lo posterior.- Por lo expuesto, la cuantía de esta escritura es de  
6 **SETECIENTOS DÓLARES DE LOS ESTADOS UNIDOS DE AMÉRICA (USD**  
7 **\$700.00).**- **CUARTA.- CERTIFICACIÓN:** Se anexa como habilitante el  
8 certificado exigido por el artículo ciento trece de la Ley de Compañías.-  
9 **QUINTA.- GASTOS E IMPUESTOS:** Todos los gastos, honorarios e impuestos  
10 que ocasione este contrato serán de cuenta de los Cesionarios.- Usted, señor  
11 Notario, se servirá agregar las demás cláusulas de estilo.- Firma el  
12 Abogado Pedro Andrés Barrazueta Rodríguez con matrícula profesional



1 número uno siete dos cero uno dos siete cero nueve de la función  
2 Judicial del Ecuador.- Hasta aquí la minuta que queda elevada a  
3 escritura pública con todo su valor legal.- Para su otorgamiento se  
4 observaron todos los preceptos legales del caso y leída que les fue a los  
5 comparecientes, por mí, el notario, aquellos se ratifican en su contenido  
6 para constancia de lo cual firman, en unidad de acto, de todo cuanto, doy fe.-

8

9

10

  
GARCIA REMACHE JOHNY FRANCISCO

11

C.C.220007838-0

12

13

14

  
PAREDES VALLEJO RICARDO VINICIO

15

C.C.171549315-9

16

17

18

19

  
SALCEDO RECALDE EDWIN JEFFERSON

20

C.C.100286581-2

21

22

23

24

  
SANCHEZ ROSERO CRISTINA LISSETH

25

C.C. 100310897-2

26



*Jean C Silva*

**SILVA MORAN JEAN CARLOS**

**C.C 100297881-3**

*Edison Remache*

**REMACHE DUCHE EDISON ARMANDO**

**C.C. 210028921-0**

*Pedro Humberto Remache*

**REMACHE DUCHE PEDRO HUMBERTO**

**C.C. 220022481-0**

*Freddy Marcelo Remache*

**REMACHE DUCHE FREDDY MARCELO**

**C.C. 220037295-7**

*Sara Raquel Vaca Rosero*

**SARA RAQUEL VACA ROSERO**

**C.C.100290583-2**

*Omar Alexander Remache*

**REMACHE DUCHE OMAR ALEXANDER**

**C.C.210048192-4**

*[Handwritten signature]*

*[Handwritten signature]*



3

4

5

6

7

8

9

10

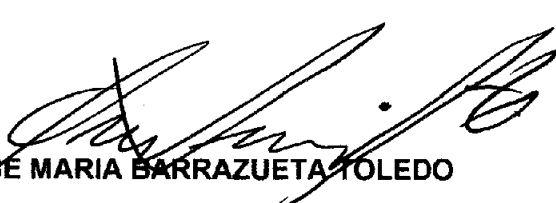
  
DR. JOSÉ MARIA BARRAZUETA TOLEDO  
NOTARIO PRIMERO DEL CANTÓN CUYABENO



11 Concuerta con su original, en fe de ello signo y firmo esta **PRIMERA**  
12 **COPIA**, que la confiero en la ciudad de Tarapoa, el mismo día de su  
13 celebración.- DOY FE.

14

15

16

17

18

19

  
DR. JOSÉ MARIA BARRAZUETA TOLEDO  
NOTARIO PRIMERO DEL CANTÓN CUYABENO

20

21

22

23

24

25

26

27

28



CIUDADANIA 220007838-0  
GARCIA REMACHE JOHNY FRANCISCO  
ORELLANA/JOYA DE LOS SACHAS  
31 ENERO 1992  
001- 0064 0006  
ORELLANA/ JOYA DE LOS SACHAS  
LA JOYA DE LOS SACHAS

*Remache*



ECUATORIANA\*\*\*\*\* A1131A11P1  
SOLTERO  
SECUNDARIA ESTUDIANTE  
ANGEL LORENZO SANTIAGO  
LARMEN E REMACHE  
JOYA DE LOS SACHAS  
12/02/2022

22-01-917



REPÚBLICA DEL ECUADOR  
CONSEJO NACIONAL ELECTORAL

CNE

001

ESTADISTICA DE VOTANTES  
ELECCIONES SECCIONALES 23-FEB-2014

001 - 0061

2200078380

NUMERO DE CERTIFICADO

CÉDULA

GARCIA REMACHE JOHNY FRANCISCO

ORELLANA

PROVINCIA

JOYA DE LOS SACHAS

CANTON

CIRCUNSCRIPCION

TRES DE NOVIEMBRE

PARROQUIA

6

2

ZONA

*Angel D. D. D.*  
1. PRESIDENTE DE LA JUNTA



REPUBLICA DEL ECUADOR  
 DIRECCION GENERAL DE REGISTRO CIVIL  
 CERTIFICADO DE VOTACION

17-04-2014

ESTADO CIVIL

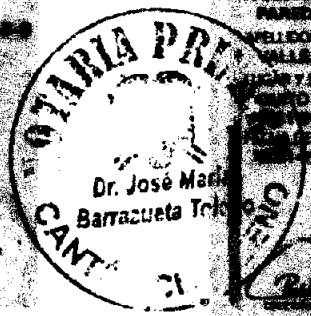

RESTRICCIÓN  
 E SOVALLERATO

PROFESIÓN / OCUPACIÓN  
 ESTUDIANTE

APellidos y Nombres del Padre  
 PAREDES CARLOS ROBERTO

APellidos y Nombres de la Madre  
 VALLEJO DOLORES MATEO

FECHA Y LUGAR DE EXPEDICIÓN  
 QUITO  
 17 FEB 2014

FECHA DE EXPIRACIÓN  
 17 FEB 2015

FECHA DE EMISIÓN

REPUBLICA DEL ECUADOR  
 CONSEJO NACIONAL ELECTORAL CNE

CERTIFICADO DE VOTACION  
 ELECCIONES SECCIONALES 17 FEB 2014

169

69-0044 1715493159

NÚMERO DE CERTIFICADO CÉDULA  
 PAREDES VALLEJO RICARDO VINICIO

REGISTRADO  
 PROVINIA  
 QUITO

CIRCUNSCRIPCION  
 COTACOLLAS

CANTÓN  
 BARROQUIN

1  
 1  
 ZONA

( ) PRESIDENTE DE LA JUNTA

**REPUBLICA DE EL SALVADOR**  
**MINISTERIO DE LA JUSTICIA**  
**SECRETARIA DE DEFENSA CIVIL**

N. 100200001-2

**SECRETARIA DE DEFENSA CIVIL**  
**SECRETARIA DE DEFENSA CIVIL**  
**SECRETARIA DE DEFENSA CIVIL**

0817

**CERTIFICADO DE VOTACIÓN**  
**ELECCIONES SECCIONALES 13-FEB-2014**

**003 - 0000**      **1000000012**

**BALENO RICALDE BENIN JEFFERSON**

**003 - 0000**

**13 FEB 2014**

**REPÚBLICA DEL ECUADOR**  
DIRECCIÓN GENERAL DE REGISTRO CIVIL  
IDENTIFICACIÓN Y CEBELACIÓN

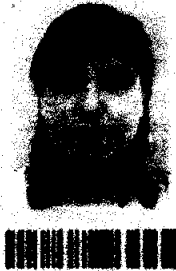

CÉDULA DE  
CIUDADANÍA  
APELLIDOS Y NOMBRES  
SANCHEZ ROBERO CRISTINA LISSETH  
LUGAR DE NACIMIENTO  
SANTO DOMINGO  
ATACAMA  
FECHA DE NACIMIENTO 1999-06-01  
NACIONALIDAD ECUATORIANA  
SEXO F  
ESTADO CIVIL SOLTERA

Nº 100310897-2



INSTRUCCIÓN  
SUPERIOR  
PROFESIÓN / OCUPACIÓN  
LIC. EN DISEÑO GRAFIC  
APELLIDOS Y NOMBRES DEL PADRE  
SANCHEZ ROBERO CRISTINA LISSETH  
APELLIDOS Y NOMBRES DE LA MADRE  
SANCHEZ ROBERO CRISTINA LISSETH  
FECHA DE EXPEDICIÓN  
2013-06-07  
FECHA DE EXPIRACIÓN  
2018-06-07

FIRMA DEL CEBULADOR



**REPÚBLICA DEL ECUADOR**  
**CONSEJO NACIONAL ELECTORAL**

CERTIFICADO DE VOTACIÓN  
ELECCIONES SECCIONALES 23-FEB-2014

**068**

**068 - 0192**

**1003108972**

NÚMERO DE CERTIFICADO

CÉDULA

**SANCHEZ ROBERO CRISTINA LISSETH**

PARROQUIA

CIRCUNSCRIPCIÓN

PROVINCIA

SAN FRANCISCO

CANTÓN

PARROQUIA

ZONA

(1) PRESIDENTE DE LA JUNTA

CIUDADANIA 100297881-3  
SILVA MORAN JEAN CARLOS  
IMBABURA/IBARRA/SAN FRANCISCO  
26 NOVIEMBRE 1986  
006- 0279 02278 M  
IMBABURA/ IBARRA  
SAGRARIO 1986

*jean C. Silva*



EQUATORIANA\*\*\*\*\* E434314222  
SOLTERO  
SECUNDARIA ESTUDIANTE  
CARLOS PATRICIO SILVA CHACON  
ANGELA VICTORIA MORAN ISCA  
IBARRA 07/07/10  
08/09/2022

30-03-13



REPÚBLICA DEL ECUADOR  
CONSEJO NACIONAL ELECTORAL CNE

**066**  
CERTIFICADO DE VOTACIÓN  
ELECCIONES SECCIONALES 23-FEB-2014

**066 - 0159** **1002978813**  
NÚMERO DE CERTIFICADO CÉDULA  
**SILVA MORAN JEAN CARLOS**

IMBABURA	CIRCUNSCRIPCIÓN	0
PROVINCIA	SAGRARIO	
IBARRA	PARRROQUIA	1
CANTÓN	ZONA	

*[Signature]*  
PRESIDENTE DE LA JUNTA

REPÚBLICA DEL ECUADOR		INSTRUCCIÓN		PROFESIÓN / OCUPACIÓN	
NÚMERO DE IDENTIFICACIÓN: 2100289210		BÁSICO / LEYENDO		MAESTRO DE OBRAS	
NOMBRE Y APELLIDOS: REMACHE DUCHE EDISON ARMANDO		APellidos y nombres del padre: REMACHE MANUEL E		APellidos y nombres de la madre: GARCIA ROSA E	
FECHA DE NACIMIENTO: 01-11-23		LUGAR Y FECHA DE EXPEDICIÓN: JOYA DE ORELLANA, 01-11-23		FECHA DE EXPIRACIÓN: 01-11-23	
ESTADO CIVIL: Soltero		Firma del titular: <i>Edison Duche</i>		Firma del representante: <i>[Firma]</i>	

REPÚBLICA DEL ECUADOR		CONSEJO NACIONAL ELECTORAL		CAE	
CERTIFICADO DE VOTACIÓN					
ELECCIONES SECCIONALES 23-FEB-2014					
001		001 - 0439		2100289210	
NÚMERO DE CERTIFICADO		CÉDULA		REMACHE DUCHE EDISON ARMANDO	
ORELLANA		CIRCUNSCRIPCIÓN		0	
JOYA DE LOS SACHAS		TRES DE NOVIEMBRE		2	
CANTÓN		PARROQUIA		ZONA	
1) PRESIDENTE DE LA JUNTA					

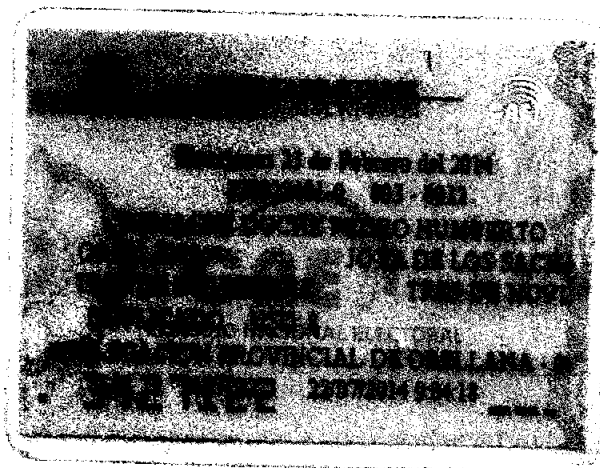
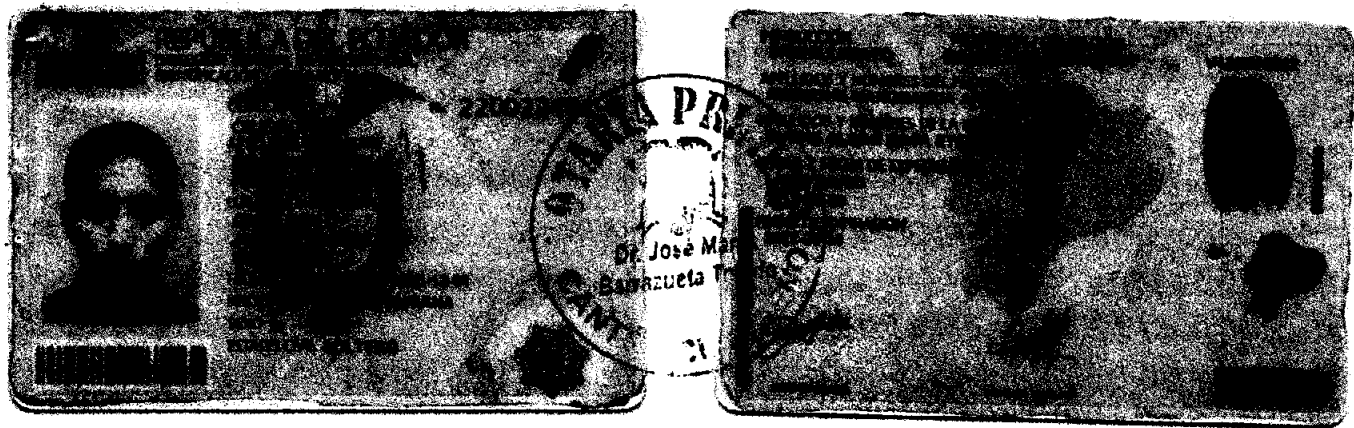



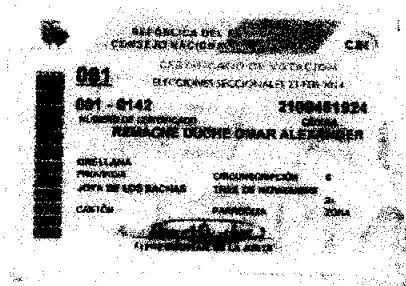
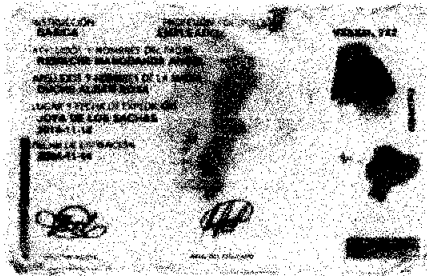
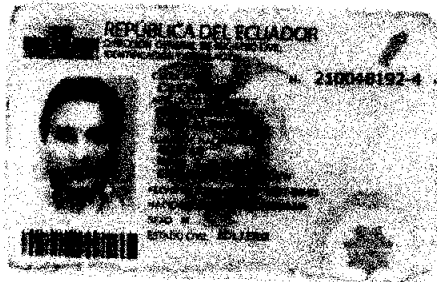





**ACTA DE LA JUNTA GENERAL EXTRAORDINARIA  
Y UNIVERSAL DE SOCIOS DE LA COMPAÑIA  
CONSTRUCCIONES Y ESTUDIOS NEFTASTROIL CIA.LTDA.  
CELEBRADA EL 06 DE JUNIO DEL 2016.**



En el cantón La Joya de los Sachas, a seis días del mes de junio del 2016, a las nueve horas, se reúnen en Junta General Extraordinaria y Universal de Socios de la compañía **CONSTRUCCIONES Y ESTUDIOS NEFTASTROIL CIA.LTDA.**, Los siguientes socios:

El señor **GARCIA REMACHE JOHNY FRANCISCO**, con número de cedula de ciudadanía 220007838-0, con doscientas (200) participaciones.

El señor **PAREDES VALLEJO RICARDO VINICIO**, con número de cedula de ciudadanía 171549315-9, con cien (100) participaciones.

El señor **REMACHE DUCHE JUAN PABLO**, con número de cedula de ciudadanía 220007180-7, con cien (100) participaciones.

El señor **REMACHE DUCHE OMAR ALEXANDER**, con número de cedula de ciudadanía 210048192-4, con doscientas (200) participaciones.

El señor **SALCEDO RECALDE EDWIN JEFFERSON**, con número de cedula de ciudadanía 100286581-2, con cien (100) participaciones.

La señorita **SANCHEZ ROSERO CRISTINA LISSETH**, con número de cedula de ciudadanía 100310897-2, con doscientas (200) participaciones.

El señor **SILVA MORAN JEAN CARLOS**, con número de cedula de ciudadanía 100297881-3, con cien (100) participaciones.

Preside la sesión, el señor **SALCEDO RECALDE EDWIN JEFFERSON** y actúa como Secretario de la Junta, el señor **REMACHE DUCHE OMAR ALEXANDER**, procede a constatar los asistentes, quién manifiesta que se encuentra la totalidad del capital suscrito de la Compañía.

El Presidente señala que por cuanto se encuentra representada la totalidad del capital social, los socios resuelven constituirse en Junta General Extraordinaria de socios, renunciando al requisito de convocatoria previsto en el artículo 238 de la Ley de Compañías.

A continuación, el Presidente informa que el motivo de la presente Junta es para que los socios conozcan y resuelvan sobre el siguiente orden del día:

**PRIMER PUNTO:** La renuncia y aceptación al cargo de Gerente General de la compañía **CONSTRUCCIONES Y ESTUDIOS NEFTASTROIL CIA.LTDA.**, por parte del señor **SALCEDO RECALDE EDWIN JEFFERSON**, por lo que pone a consideración de la Junta, luego de revisar la moción, la junta aprueba por unanimidad.



La junta por unanimidad acepta la renuncia por parte del señor **SALCEDO RECALDE EDWIN JEFFERSON**, al cargo de Gerente General de la compañía **CONSTRUCCIONES Y ESTUDIOS NEFTASTROIL CIA.LTDA.**

**SEGUNDO PUNTO:** La renuncia y aceptación al cargo de Presidente de la compañía **CONSTRUCCIONES Y ESTUDIOS NEFTASTROIL CIA.LTDA.**, por parte del señor **REMACHE DUCHE OMAR ALEXANDER**, por lo que pone a consideración de la Junta, luego de revisar la moción, la junta aprueba por unanimidad.

La junta por unanimidad acepta la renuncia por parte del señor. **REMACHE DUCHE OMAR ALEXANDER**, al cargo de Presidente de la compañía **CONSTRUCCIONES Y ESTUDIOS NEFTASTROIL CIA.LTDA.**

**TERCER PUNTO:** La junta por unanimidad proponen nombrar como nuevo Gerente General de la compañía **CONSTRUCCIONES Y ESTUDIOS NEFTASTROIL CIA.LTDA.**, al señor **REMACHE DUCHE OMAR ALEXANDER**, por lo que pone a consideración de la Junta, luego de revisar la moción, la junta aprueba por unanimidad.

El señor **REMACHE DUCHE OMAR ALEXANDER** acepta el cargo de Gerente General de la compañía **CONSTRUCCIONES Y ESTUDIOS NEFTASTROIL CIA.LTDA.**

**CUARTO PUNTO:** La junta por unanimidad proponen nombrar como nuevo Presidente de la compañía **CONSTRUCCIONES Y ESTUDIOS NEFTASTROIL CIA.LTDA.**, al señor **REMACHE DUCHE EDISON ARMANDO**, por lo que pone a consideración de la Junta, luego de revisar la moción, la junta aprueba por unanimidad.

El señor **REMACHE DUCHE EDISON ARMANDO** acepta el cargo de Presidente de la compañía **CONSTRUCCIONES Y ESTUDIOS NEFTASTROIL CIA.LTDA.**

**QUINTO PUNTO:** La junta por unanimidad autoriza al señor **GARCIA REMACHE JOHNY FRANCISCO** la cesión de doscientas (200) participaciones que posee en la compañía **CONSTRUCCIONES Y ESTUDIOS NEFTASTROIL CIA.LTDA.**, a favor del señor **REMACHE DUCHE EDISON ARMANDO**, por lo que pone a consideración de la Junta, luego de revisar la moción, la junta aprueba por unanimidad.

**SEXTO PUNTO:** La junta por unanimidad autoriza al señor **PAREDES VALLEJO RICARDO VINICIO** la cesión de cien (100) participaciones que posee en la compañía **CONSTRUCCIONES Y ESTUDIOS NEFTASTROIL CIA.LTDA.**, a favor del señor **REMACHE DUCHE FREDDY MARCELO**, por lo que pone a consideración de la Junta, luego de revisar la moción, la junta aprueba por unanimidad.

**SEPTIMO PUNTO:** La junta por unanimidad autoriza al señor **SALCEDO RECALDE EDWIN JEFFERSON** la cesión de cien (100) participaciones que posee en la compañía **CONSTRUCCIONES Y ESTUDIOS NEFTASTROIL CIA.LTDA.**, a favor del señor **REMACHE DUCHE EDISON ARMANDO**, por lo que pone a consideración de la Junta, luego de revisar la moción, la junta aprueba por unanimidad.

**OCTAVO PUNTO:** La junta por unanimidad autoriza a la señorita **SANCHEZ ROSERO CRISTINA LISSETH** la cesión de cien (100) participaciones que posee en la compañía **CONSTRUCCIONES Y ESTUDIOS NEFTASTROIL CIA.LTDA.**, a favor del señor **REMACHE DUCHE OMAR ALEXANDER**, por lo que pone a consideración de la Junta, luego de revisar la moción, la junta aprueba por unanimidad.

**NOVENO PUNTO:** La junta por unanimidad autoriza a la señorita **SANCHEZ ROSERO CRISTINA LISSETH** la cesión de cien (100) participaciones que posee en la compañía **CONSTRUCCIONES Y ESTUDIOS NEFTASTROIL CIA.LTDA.**, a favor del señor **REMACHE DUCHE PEDRO HUMBERTO** por lo que pone a consideración de la Junta, luego de revisar la moción, la junta aprueba por unanimidad.



**DECIMO PUNTO:** La junta por unanimidad autoriza al señor **SILVA MORAN JEAN CARLOS** la cesión de cincuenta (50) participaciones que posee en la compañía **CONSTRUCCIONES Y ESTUDIOS NEFTASTROIL CIA.LTDA.**, a favor del señor **REMACHE DUCHE OMAR ALEXANDER**, por lo que pone a consideración de la Junta, luego de revisar la moción, la junta aprueba por unanimidad.

**DECIMO PRIMER PUNTO:** La junta por unanimidad autoriza al señor **SILVA MORAN JEAN CARLOS** la cesión de cincuenta (50) participaciones que posee en la compañía **CONSTRUCCIONES Y ESTUDIOS NEFTASTROIL CIA.LTDA.**, a favor del señor **REMACHE DUCHE EDISON ARMANDO** por lo que pone a consideración de la Junta, luego de revisar la moción, la junta aprueba por unanimidad.

Luego de haberse resuelto los puntos acordados, se declara un receso para redactar el acta por parte del secretario. A las 10:30am se reinstala Junta General de Socios y se de lectura el acta, la que es aprobada por unanimidad y para constancia suscriben todos los socios y el secretario que certifica.

**GARCIA REMACHE JOHNY FRANCISCO**  
C.C.220007838-0

**PAREDES VALLEJO RICARDO VINICIO**  
C.C.171549315-9

**REMACHE DUCHE JUAN PABLO**  
C.C. 220007180-7

**REMACHE DUCHE OMAR ALEXANDER**  
C.C.210048192-4



**SALCEDO RECALDE EDWIN JEFFERSON**  
**C.C.100286581-2**

**SANCHEZ ROSERO CRISTINA LISSETH**  
**C.C. 100310897-2**

**SILVA MORAN JEAN CARLOS**  
**C.C 100297881-3**



**EL REGISTRO DE LA PROPIEDAD Y MERCANTIL DEL CANTÓN LA JOYA DE LOS SACHAS**, certifica que en esta fecha se inscribió(eron) el(los) siguiente(s) acto(s):

1.- Con fecha Veintiuno de Octubre de Dos Mil Dieciseis queda inscrito el acto o contrato CESIÓN DE PARTICIPACIONES en el Registro de CONSTITUCIÓN DE COMPAÑIAS de tomo 1 de fojas 8 a 8 con el número de inscripción 8 celebrado entre: ([GARCIA REMACHE JOHNY FRANCISCO en calidad de CEDENTE], [PAREDES VALLEJO RICARDO VINICIO en calidad de CEDENTE], [SALCEDO RECALDE EDWIN JEFERSON en calidad de CEDENTE], [VACA ROSERO SARA RAQUEL en calidad de CEDENTE], [SANCHEZ ROSERO CRISTINA LISSETH en calidad de CEDENTE], [SILVA MORAN JEAN CARLOS en calidad de CEDENTE], [REMACHE DUCHE EDISON ARMANDO en calidad de CESIONARIO], [REMACHE DUCHE PEDRO HUMBERTO en calidad de CESIONARIO], [REMACHE DUCHE FREDDY MARCELO en calidad de CESIONARIO], [REMACHE DUCHE OMAR ALEXANDER en calidad de CESIONARIO]), en cumplimiento a lo ordenado en la resolución N° [ACTA JUNTA GENERAL EXTRAORDINARIA] de fecha [Seis de Junio de Dos Mil Dieciseis].

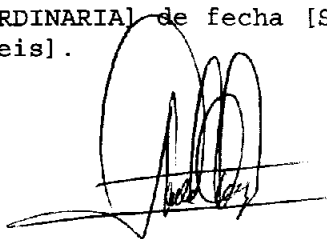



Factura: 002-003-000002983

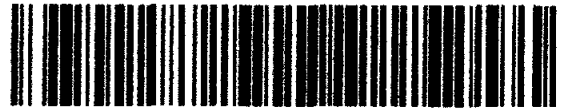

20162107000P01009

NOTARIO(A) JOSE MARÍA BARRAZUETA TOLEDO

NOTARÍA ÚNICA DEL CANTON CUYABENO

EXTRACTO



Escritura N°:	20162107000P01009						
<b>ACTO O CONTRATO:</b>							
CESIÓN DE PARTICIPACIONES O ACCIONES							
FECHA DE OTORGAMIENTO:	14 DE JUNIO DEL 2016, (17:46)						
<b>OTORGANTES</b>							
<b>OTORGADO POR</b>							
Persona	Nombres/Razón social	Tipo interviniente	Documento de Identidad	No. Identificación	Nacionalidad	Calidad	Persona que la representa
Natural	GARCIA REMACHE JOHNY FRANCISCO	POR SUS PROPIOS DERECHOS	CÉDULA	2200078380	ECUATORIA NA	CEDENTE	
Natural	PAREDES VALLEJO RICARDO VINICIO	POR SUS PROPIOS DERECHOS	CÉDULA	1715483158	ECUATORIA NA	CEDENTE	
Natural	SALCEDO RECALDE EDWIN JEFFERSON	POR SUS PROPIOS DERECHOS	CÉDULA	1002865812	ECUATORIA NA	CEDENTE	
Natural	SANCHEZ ROSERO CRISTINA LISSETH	POR SUS PROPIOS DERECHOS	CÉDULA	1003108972	ECUATORIA NA	CEDENTE	
Natural	SILVA MORAN JEAN CARLOS	POR SUS PROPIOS DERECHOS	CÉDULA	1002978813	ECUATORIA NA	CEDENTE	
<b>A FAVOR DE</b>							
Persona	Nombres/Razón social	Tipo interviniente	Documento de Identidad	No. Identificación	Nacionalidad	Calidad	Persona que la representa
Natural	REMACHE DUCHE EDISON ARMANDO	POR SUS PROPIOS DERECHOS	CÉDULA	2100289210	ECUATORIA NA	CESIONARIO (A)	
Natural	REMACHE DUCHE PEDRO HUMBERTO	POR SUS PROPIOS DERECHOS	CÉDULA	2200224810	ECUATORIA NA	CESIONARIO (A)	
Natural	REMACHE DUCHE FREDDY MARCELO	POR SUS PROPIOS DERECHOS	CÉDULA	2200372857	ECUATORIA NA	CESIONARIO (A)	
<b>UBICACIÓN</b>							
Provincia		Cantón			Parroquia		
SUCUMBOS		CUYABENO			TARAPOA		
<b>DESCRIPCIÓN DOCUMENTO:</b>							
<b>OBJETO/OBSERVACIONES:</b>							
<b>CUANTÍA DEL ACTO O CONTRATO:</b>							
		700.00					

NOTARIO(A) JOSE MARÍA BARRAZUETA TOLEDO  
Dr. José María Barrazueta Toledo  
NOTARÍA ÚNICA DEL CANTÓN CUYABENO  
CANTÓN CUYABENO

<b>2016</b>	<b>21</b>	<b>06</b>	<b>000</b>	<b>000033</b>
<b>AÑO</b>	<b>PROVINCIA</b>	<b>CANTON</b>	<b>NOTARIA</b>	<b>SECUENCIAL</b>

FACTURA N° 001-993-000000215



DI TRES COPIAS.-

P/C

**Razón.-** Mediante Escritura Pública de Constitución de Compañía de Responsabilidad Limitada, **CONSTRUCCIONES Y ESTUDIOS NEFTASTROIL CIA. LTDA.**, celebrada en la Notaria Primera del Cantón Cascales, a cargo del Dr. Carlos Bastidas Peñafiel, el veinticuatro de Septiembre del año dos mil catorce; se sienta Razón al margen de la misma, la siguiente Cesión de Participaciones celebrada en la Notaria Primera del Cantón Cuyabeno, el Once de Julio del año dos mil dieciséis; La cesión de (700) setecientas participaciones de los señores **JOHNY FRANCISCO GARCÍA REMACHE, RICARDO VINICIO PAREDES VALLEJO, EDWIN JEFFERSON SALCEDO RECALDE, CRISTINA LISSETH SANCHEZ ROSERO, y JEAN CARLOS SILVA MORAN**, a favor de los señores **EDISON ARMANDO REMACHE DUCHE, PEDRO HUMBERTO REMACHE DUCHE, FREDDY MARCELO REMACHE DUCHE y OMAR ALEXANDER REMACHE DUCHE**, que posee en la Compañía **CONSTRUCCIONES Y ESTUDIOS NEFTASTROIL CIA. LTDA.**- hoy doce de Julio del 2016.

AB. MANUEL ENRIQUE BARONA PILCO  
NOTARIO PRIMERO DEL CANTÓN CASCALES



Concuerta con su original, en fe de ello signo y firmo esta **PRIMERA COPIA**, que la confiero en la ciudad de Cascales, el mismo día de su otorgamiento. Doy fe.-

AB. MANUEL ENRIQUE BARONA PILCO  
NOTARIO PRIMERO DEL CANTÓN CASCALES





R.121

AÑO 2016	PROVINCIA 21	CANTON 07	NOTARIA 000	SECUENCIAL P01009
-------------	-----------------	--------------	----------------	----------------------



**FACTURA: 002-003-000002983**

**CESION DE PARTICIPACIONES DE LA COMPAÑIA  
CONSTRUCCIONES Y ESTUDIOS NEFTASTROIL CIA.LTDA**

**OTORGADO POR:**

**GARCIA REMACHE JOHNY FRANCISCO**

**PAREDES VALLEJO RICARDO VINICIO**

**SALCEDO RECALDE EDWIN JEFFERSON**

**SANCHEZ ROSERO CRISTINA LISSETH**

**SILVA MORAN JEAN CARLOS**

**A FAVOR DE:**

**REMACHE DUCHE EDISON ARMANDO**

**REMACHE DUCHE PEDRO HUMBERTO**

**REMACHE DUCHE FREDDY MARCELO**

**REMACHE DUCHE OMAR ALEXANDER**

**CUANTIA: 700.00**

**DI DOS COPIAS**

**P/B**

En la ciudad de Tarapoa, cantón Cuyabeno provincia de Sucumbíos, República del Ecuador, hoy once de julio del año dos mil dieciséis, ante mí, **Doctor JOSE MARIA BARRAZUETA TOLEDO, NOTARIO PRIMERO DEL CANTÓN CUYABENO**, comparecen los señores: **GARCIA REMACHE JOHNY FRANCISCO**, de estado civil soltero de ocupación estudiante **PAREDES VALLEJO RICARDO VINICIO**, de estado civil soltero, de ocupación estudiante, **REMACHE DUCHE OMAR ALEXANDER**, de estado civil soltero, de ocupación

1 empleado privado; los cónyuges **SALCEDO RECALDE EDWIN JEFFERSON**  
2 **Y SARA RAQUEL VACA ROSERO**, de ocupación bachillere químicos,  
3 **SANCHEZ ROSERO CRISTINA LISSETH**, de estado civil soltera de ocupación  
4 licenciada en diseño grafico y **SILVA MORAN JEAN CARLOS**, de estado civil  
5 soltera, de ocupación estudiante; **REMACHE DUCHE EDISON ARMANDO**, de  
6 estado civil soltero, de ocupación bachiller; **REMACHE DUCHE PEDRO**  
7 **HUMBERTO**, de estado civil soltero de ocupación bachiller técnico industrial,  
8 **REMACHE DUCHE FREDDY MARCELO**, de estado civil soltero, de ocupación  
9 bachiller;; todos de nacionalidad Ecuatoriana por sus propios derechos,  
10 domiciliados en el cantón La Joya de los Sachas, provincia de Orellana, y de  
11 paso por la parroquia Tarapoa, Cantón Cuyabeno, Provincia de Sucumbíos,  
12 mayores de edad por ello hábiles y capaces para contratar y obligarse, a  
13 quienes conozco por sus cédulas de ciudadanía que me presentan, me piden  
14 que eleve a escritura pública la minuta de **CESION DE PARTICIPACIONES**, la  
15 misma que transcrita literalmente es como sigue: "SEÑOR NOTARIO: Sírvasse  
16 extender en su registro de escrituras públicas, ésta de cesión de  
17 participaciones, contenida en las siguientes cláusulas y declaraciones:  
18 **PRIMERA: COMPARECIENTES:** Comparecen a la celebración de la presente  
19 cesión de participaciones, por una parte los señores **GARCIA REMACHE**  
20 **JOHNY FRANCISCO**, de estado civil soltero, de ocupación estudiante;  
21 **PAREDES VALLEJO RICARDO VINICIO**, de estado civil soltero, de ocupación  
22 estudiante; los cónyuges **SALCEDO RECALDE EDWIN JEFFERSON Y SARA**  
23 **RAQUEL VACA ROSERO**, de ocupación bachiller Químico Biólogo,  
24 **SANCHEZ ROSERO CRISTINA LISSETH**, de estado civil soltera de ocupación  
25 licenciada en diseño grafico y **SILVA MORAN JEAN CARLOS**, de estado civil  
26 soltera, de ocupación estudiante, por sus propios derechos a quien en  
27 adelante se les podría llamar "CEDENTES" y **REMACHE DUCHE EDISON**  
28 **ARMANDO**, de estado civil soltero, de ocupación bachiller; **REMACHE DUCHE**  
29 **PEDRO HUMBERTO** de estado civil soltero, de ocupación bachiller técnico  
30 industrial, **REMACHE DUCHE FREDDY MARCELO**, de estado civil soltero, de  
31 ocupación bachiller, y **REMACHE DUCHE OMAR ALEXANDER**, de estado



1 civil soltero, de ocupación empleado privado por sus propios derechos a quien  
2 en adelante se le podría llamar "CESIONARIOS"; Los comparecientes son  
3 domiciliados en el cantón La Joya de los Sacha, Provincia de Orellana,  
4 plenamente hábiles y capaces para contratar, como en derecho se requiere.-

5 **SEGUNDA.- ANTECEDENTES: a) CONSTRUCCIONES Y ESTUDIOS**

6 **NEFTASTROIL CIA.LTDA.**, se constituyó en el cantón Cáscales, de la  
7 Provincia de Sucumbíos, por instrumento público otorgado ante la Notaria  
8 Primera del cantón Cáscales, el veinticuatro de septiembre del año dos mil  
9 catorce, e inscrita en el registro de la propiedad y mercantil del cantón La Joya

10 de los Sachas, provincia de Orellana, el veinte de octubre del año dos mil

11 catorce; b) La Junta General Extraordinaria y Universal de Socios de la

12 compañía **CONSTRUCCIONES Y ESTUDIOS NEFTASTROIL CIA.LTDA.**,

13 Celebrada el seis de junio del año dos mil dieciséis, resolvió por unanimidad

14 autorizar a los señores: **GARCIA REMACHE JOHNY FRANCISCO;**

15 **PAREDES VALLEJO RICARDO VINICIO;** los cónyuges **SALCEDO**

16 **RECALDE EDWIN JEFFERSON Y SARA RAQUEL VACA ROSERO;**

17 **SANCHEZ ROSERO CRISTINA LISSETH y SILVA MORAN JEAN CARLOS,**

18 para que cedan las participaciones que poseen en el capital suscrito y pagado

19 de la compañía **CONSTRUCCIONES Y ESTUDIOS NEFTASTROIL**

20 **CIA.LTDA.**, - **TERCERA.- CESION DE PARTICIPACIONES:** con los

21 antecedentes expuestos, a) el señor **GARCIA REMACHE JOHNY**

22 **FRANCISCO** cede la cesión de doscientas (200) participaciones que posee

23 del capital suscrito y pagado de la compañía, **CONSTRUCCIONES Y**

24 **ESTUDIOS NEFTASTROIL CIA.LTDA.**, a favor del señor **REMACHE DUCHE**

25 **EDISON ARMANDO;** b) el señor **PAREDES VALLEJO RICARDO VINICIO**

26 cede la totalidad de cien (100) participaciones que posee en la compañía

27 **CONSTRUCCIONES Y ESTUDIOS NEFTASTROIL CIA.LTDA.**, a favor del

28 señor **REMACHE DUCHE FREDDY MARCELO;** c) los cónyuges **SALCEDO**

29 **RECALDE EDWIN JEFFERSON Y SARA RAQUEL VACA ROSERO,** cede

30 cien (100) participaciones que posee en la compañía **CONSTRUCCIONES Y**

31 **ESTUDIOS NEFTASTROIL CIA.LTDA.**, a favor del señor **REMACHE DUCHE**

1 EDISON ARMANDO; d) la señora SANCHEZ ROSERO CRISTINA LISSETH  
2 cede la totalidad de cien (100) participaciones que posee en la compañía  
3 CONSTRUCCIONES Y ESTUDIOS NEFTASTROIL CIA.LTDA., a favor del  
4 señor REMACHE DUCHE OMAR ALEXANDER; e) la señora SANCHEZ  
5 ROSERO CRISTINA LISSETH la cesión de cien (100) participaciones que  
6 posee en la compañía CONSTRUCCIONES Y ESTUDIOS NEFTASTROIL  
7 CIA.LTDA., a favor del señor REMACHE DUCHE PEDRO HUMBERTO; f) el  
8 señor SILVA MORAN JEAN CARLOS cede cincuenta (50) participaciones que  
9 posee en la compañía CONSTRUCCIONES Y ESTUDIOS NEFTASTROIL  
10 CIA.LTDA., a favor del señor REMACHE DUCHE EDISON ARMANDO;  
11 g) el señor SILVA MORAN JEAN CARLOS la cesión de cincuenta (50)  
12 participaciones que posee en la compañía CONSTRUCCIONES Y  
13 ESTUDIOS NEFTASTROIL CIA.LTDA., a favor del señor REMACHE  
14 DUCHE OMAR ALEXANDER, Las transferencias de la cesión incluyen  
15 todos los derechos habidos y por haber que correspondan a las  
16 participaciones cedidas, sin reserva de ninguna clase, incluyendo  
17 cualquier aporte, beneficio, crédito, reserva, utilidad, etcétera.- Por esta  
18 cesión de participaciones el capital de la Compañía CONSTR  
19 UCCIONES Y ESTUDIOS NEFTASTROIL CIA.LTDA., queda integrado  
20 así:

SOCIOS	NUMERO DE PARTICIPACIONES ANTES DE LA CESION DE PARTICIPACIONES	NUMERO DE PARTICIPACIONES DESPUES DE LA CESIÓN	CAPITAL SOCIAL PAGADO	NUMERO DE PARTICIPACIONES
GARCIA REMACHE JOHNY FRANCISCO C.C.220007838-0	200	0	0	0
PAREDES VALLEJO RICARDO VINICIO C.C.171549315-9	100	0	0	0
REMACHE DUCHE JUAN PABLO C.C. 220007180-7	100	100	100	100
REMACHE DUCHE OMAR ALEXANDER C.C.210048192-4	200	350	350	350
SALCEDO RECALDE EDWIN JEFFERSON C.C.100286581-2	100	0	0	0

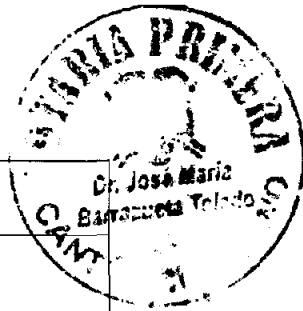

SANCHEZ X ROSETO CRISTINA LISSETH C.C.100310897-2	200	0	0	0
SILVA MORAN ✓ JEAN CARLOS C.C 100297881-3	100	0	0	0
REMACHE DUCHE EDISON ARMANDO C.C. 210028921-0	0	350	350	350
REMACHE DUCHE PEDRO HUMBERTO C.C. 220022481-0	0	100	100	100
REMACHE DUCHE FREDDY MARCELO C.C. 220037295-7	0	100	100	100
<b>TOTAL</b>	<b>1,000</b>	<b>1,000</b>	<b>1,000</b>	<b>1,000</b>

- 1 **TERCERA.- PRECIO:** Fijan los contratantes como precio de cada participación  
2 en esta cesión es de **UN DÓLAR DE LOS ESTADOS UNIDOS DE AMERICA**  
3 **(USD \$1,00)** por cada participación cedida, que el cedente declara haberlo  
4 recibido del cesionario a su entera satisfacción, sin que tenga ningún reclamo  
5 que hacerle en lo posterior.- Por lo expuesto, la cuantía de esta escritura es de  
6 **SETECIENTOS DÓLARES DE LOS ESTADOS UNIDOS DE AMÉRICA (USD**  
7 **\$700.00).**- **CUARTA.- CERTIFICACIÓN:** Se anexa como habilitante el  
8 certificado exigido por el artículo ciento trece de la Ley de Compañías.-  
9 **QUINTA.- GASTOS E IMPUESTOS:** Todos los gastos, honorarios e impuestos  
10 que ocasione este contrato serán de cuenta de los Cesionarios.- Usted, señor  
11 Notario, se servirá agregar las demás cláusulas de estilo.- Firma el  
12 Abogado Pedro Andrés Barrazueta Rodríguez con matrícula profesional



1 número uno siete dos cero uno dos siete cero nueve de la función  
2 Judicial del Ecuador.- Hasta aquí la minuta que queda elevada a  
3 escritura pública con todo su valor legal.- Para su otorgamiento se  
4 observaron todos los preceptos legales del caso y leída que les fue a los  
5 comparecientes, por mí, el notario, aquellos se ratifican en su contenido  
6 para constancia de lo cual firman, en unidad de acto, de todo cuanto, doy fe.-

8

9

10

  
GARCIA REMACHE JOHNY FRANCISCO

11

C.C.220007838-0

12

13

14

  
PAREDES VALLEJO RICARDO VINICIO

16

C.C.171549315-9

17

18

19

  
SALCEDO RECALDE EDWIN JEFFERSON

20

21

C.C.100286581-2

22

23

24

  
SANCHEZ ROSERO CRISTINA LISSETH

25

26

C.C. 100310897-2



*Jean C Silva*

**SILVA MORAN JEAN CARLOS**

**C.C 100297881-3**

*Edison Remache*

**REMACHE DUCHE EDISON ARMANDO**

**C.C. 210028921-0**

*Pedro Humberto Remache*

**REMACHE DUCHE PEDRO HUMBERTO**

**C.C. 220022481-0**

*Freddy Marcelo Remache*

**REMACHE DUCHE FREDDY MARCELO**

**C.C. 220037295-7**

*Sara Raquel Vaca Rosero*

**SARA RAQUEL VACA ROSERO**

**C.C.100290583-2**

*Omar Alexander Remache*

**REMACHE DUCHE OMAR ALEXANDER**

**C.C.210048192-4**

*[Handwritten signature]*

*[Handwritten signature]*



3

4

5

6

7

8

9

10

  
DR. JOSÉ MARIA BARRAZUETA TOLEDO  
NOTARIO PRIMERO DEL CANTÓN CUYABENO



11 Concuerta con su original, en fe de ello signo y firmo esta **PRIMERA**  
12 **COPIA**, que la confiero en la ciudad de Tarapoa, el mismo día de su  
13 celebración.- DOY FE.

14

15

16

17

18

19

  
DR. JOSÉ MARIA BARRAZUETA TOLEDO  
NOTARIO PRIMERO DEL CANTÓN CUYABENO

20

21

22

23

24

25

26

27

28





CIUDADANIA 220007838-0  
GARCIA REMACHE JOHNY FRANCISCO  
ORELLANA/JOYA DE LOS SACHAS  
31 ENERO 1992  
001- 0064 0006  
ORELLANA/ JOYA DE LOS SACHAS  
LA JOYA DE LOS SACHAS

*Remache*



ECUATORIANA\*\*\*\*\*

AT131A11P1

SOLTERO  
SECUNDARIA ESTUDIANTE  
ANGEL LORENZO SANTIAGO  
LARMEN E REMACHE  
JOYA DE LOS SACHAS  
12/02/2022

22-01-917



REPÚBLICA DEL ECUADOR  
CONSEJO NACIONAL ELECTORAL

CNE

001

ESTADISTICA DE VOTANTES  
ELECCIONES SECCIONALES 23-FEB-2014

001 - 0061

2200078380

NUMERO DE CERTIFICADO

CÉDULA

GARCIA REMACHE JOHNY FRANCISCO

ORELLANA

PROVINCIA

JOYA DE LOS SACHAS

CANTON

CIRCUNSCRIPCION

TRES DE NOVIEMBRE

PARROQUIA

6

2

ZONA

*Angel D. D. D.*  
1. PRESIDENTE DE LA JUNTA

REPUBLICA DEL ECUADOR  
SECRETARÍA GENERAL DE REGISTRO CIVIL  
CERTIFICADO DE VOTACIÓN

17-04-2014

ESTADO CIVIL: Casado

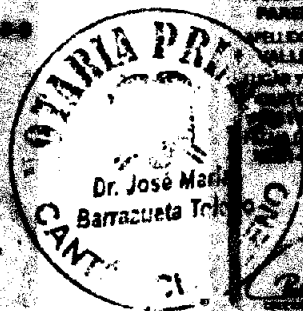

RESTRICCIÓN: SIN RESTRICCIÓN  
PROFESIÓN/OCCUPACIÓN: ESTUDIANTE

APELLIDOS Y NOMBRES DEL PADRE: PAREDES CARLOS ROBERTO

APELLIDOS Y NOMBRES DE LA MADRE: VALLEJO DOLORES MATEO

LUGAR Y FECHA DE EXPEDICIÓN: QUITO, 17 FEB 2014

FECHA DE EXPIRACIÓN: 17 FEB 2015

FECHA DE EMISIÓN: 17 FEB 2014

REPÚBLICA DEL ECUADOR  
CONSEJO NACIONAL ELECTORAL CNE

**169**  
CERTIFICADO DE VOTACIÓN  
ELECCIONES SECCIONALES 17 FEB 2014

**69-0044** **1715493159**  
NÚMERO DE CERTIFICADO CÉDULA  
**PAREDES VALLEJO RICARDO VINICIO**

REGISTRADO	CIRCUNSCRIPCIÓN	1
PROVINCIA	COTACOLLAS	1
QUITO	PARROQUIA	ZONA
CANTÓN		

(1) PRESIDENTE DE LA JUNTA

**[REDACTED]**



**SECRET**

SECRET

**REPÚBLICA DEL ECUADOR**  
DIRECCIÓN GENERAL DE REGISTRO CIVIL  
IDENTIFICACIÓN Y CÉLEBRACIÓN

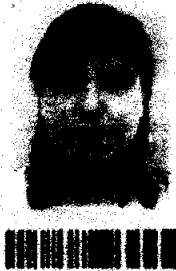

CÉDULA DE  
CIUDADANÍA  
APELLIDOS Y NOMBRES  
SANCHEZ ROBERO CRISTINA LISSETH  
LUGAR DE NACIMIENTO  
SANTO DOMINGO  
ATACAMA  
FECHA DE NACIMIENTO 1999-06-01  
NACIONALIDAD ECUATORIANA  
SEXO F  
ESTADO CIVIL SOLTERA

Nº 100310897-2



INSTRUCCIÓN  
SUPERIOR  
PROFESIÓN / OCUPACIÓN  
LIC. EN DISEÑO GRAFIC  
APELLIDOS Y NOMBRES DEL PADRE  
SANCHEZ ROBERO CRISTINA LISSETH  
APELLIDOS Y NOMBRES DE LA MADRE  
SANCHEZ ROBERO CRISTINA LISSETH  
FECHA DE EXPEDICIÓN  
2013-06-07  
FECHA DE EXPIRACIÓN  
2018-06-07

FIRMA DEL CEDULADO



REPÚBLICA DEL ECUADOR  
CONSEJO NACIONAL ELECTORAL



CERTIFICADO DE VOTACIÓN  
ELECCIONES SECCIONALES 23-FEB-2014

**068**

**068 - 0192**

**1003108972**

NÚMERO DE CERTIFICADO

CÉDULA

**SANCHEZ ROBERO CRISTINA LISSETH**

RESIDENCIA  
PROVINCIA  
SARAGURO  
CANTÓN

CIRCUNSCRIPCIÓN  
SAN FRANCISCO  
PARROQUIA

0  
8  
ZONA

(1) PRESIDENTE DE LA JUNTA

CIUDADANIA 100297881-3  
SILVA MORAN JEAN CARLOS  
IMBABURA/IBARRA/SAN FRANCISCO  
26 NOVIEMBRE 1986  
006- 0279 02278 M  
IMBABURA/ IBARRA  
SAGRARIO 1986

*jean C. Silva*



EQUATORIANA\*\*\*\*\* E434314222  
SOLTERO  
SECUNDARIA ESTUDIANTE  
CARLOS PATRICIO SILVA CHACON  
ANGELA VICTORIA MORAN ISCA  
IBARRA 07/07/10  
08/09/2022

30-03-13



REPÚBLICA DEL ECUADOR  
CONSEJO NACIONAL ELECTORAL CNE

**066**  
CERTIFICADO DE VOTACIÓN  
ELECCIONES SECCIONALES 23-FEB-2014

**066 - 0159** **1002978813**  
NÚMERO DE CERTIFICADO CÉDULA  
**SILVA MORAN JEAN CARLOS**

IMBABURA	CIRCUNSCRIPCIÓN	0
PROVINCIA	SAGRARIO	
IBARRA	PARROQUIA	1
CANTÓN	ZONA	

*[Signature]*  
PRESIDENTE DE LA JUNTA

REPÚBLICA DEL ECUADOR		INSTRUCCIÓN		PROFESIÓN / OCUPACIÓN	
NÚMERO DE IDENTIFICACIÓN: 2100289210		BÁSICO / LEYENDO		MAQUINISTA	
NOMBRE Y APELLIDOS: REMACHE DUCHE EDISON ARMANDO		APellidos y nombres del padre: REMACHE MANUEL E		APellidos y nombres de la madre: GARCIA ROSA E	
FECHA DE NACIMIENTO: 01-11-23		LUGAR Y FECHA DE EXPEDICIÓN: JOYA DE ORELLANA, 01-11-23		FECHA DE EXPIRACIÓN: 01-11-23	
ESTADO CIVIL: Soltero		Firma del titular: <i>Edison Duche</i>		Firma del emisor: <i>[Firma]</i>	

REPÚBLICA DEL ECUADOR		CONSEJO NACIONAL ELECTORAL	
CERTIFICADO DE VOTACIÓN			
ELECCIONES SECCIONALES 23-FEB-2014			
001 - 0439		2100289210	
NÚMERO DE CERTIFICADO		CÉDULA	
REMACHE DUCHE EDISON ARMANDO			
ORELLANA	CIRCUNSCRIPCIÓN	0	
JOYA DE LOS SACHAS	TRES DE NOVIEMBRE	2	
CANTÓN	PARRISOLLA	ZONA	
1) PRESIDENTE DE LA JUNTA			

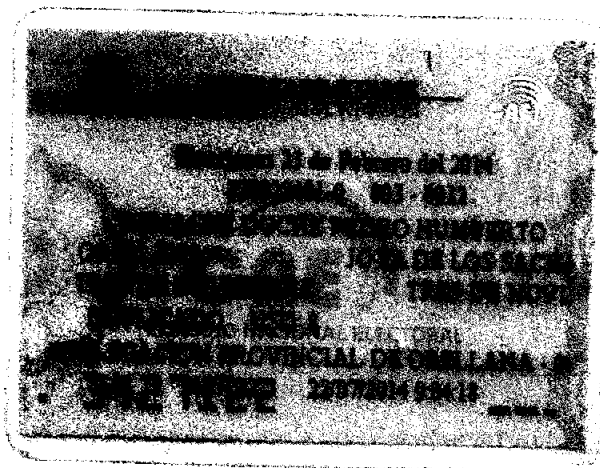
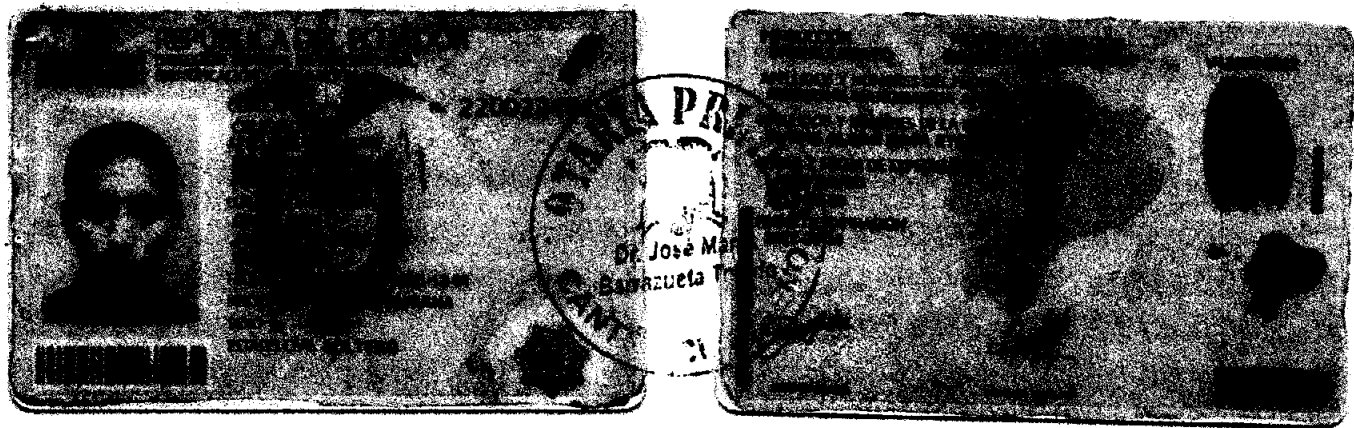





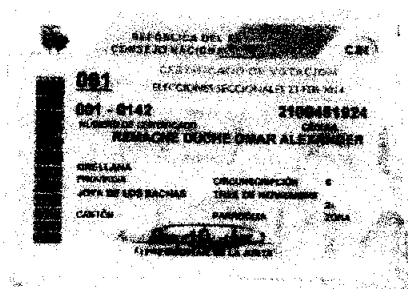
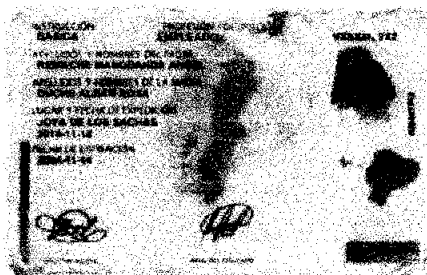
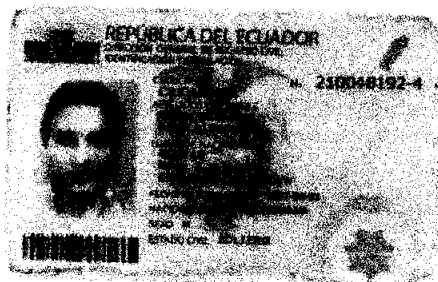



**ACTA DE LA JUNTA GENERAL EXTRAORDINARIA  
Y UNIVERSAL DE SOCIOS DE LA COMPAÑIA  
CONSTRUCCIONES Y ESTUDIOS NEFTASTROIL CIA.LTDA.  
CELEBRADA EL 06 DE JUNIO DEL 2016.**



En el cantón La Joya de los Sachas, a seis días del mes de junio del 2016, a las nueve horas, se reúnen en Junta General Extraordinaria y Universal de Socios de la compañía **CONSTRUCCIONES Y ESTUDIOS NEFTASTROIL CIA.LTDA.**, Los siguientes socios:

El señor **GARCIA REMACHE JOHNY FRANCISCO**, con número de cedula de ciudadanía 220007838-0, con doscientas (200) participaciones.

El señor **PAREDES VALLEJO RICARDO VINICIO**, con número de cedula de ciudadanía 171549315-9, con cien (100) participaciones.

El señor **REMACHE DUCHE JUAN PABLO**, con número de cedula de ciudadanía 220007180-7, con cien (100) participaciones.

El señor **REMACHE DUCHE OMAR ALEXANDER**, con número de cedula de ciudadanía 210048192-4, con doscientas (200) participaciones.

El señor **SALCEDO RECALDE EDWIN JEFFERSON**, con número de cedula de ciudadanía 100286581-2, con cien (100) participaciones.

La señorita **SANCHEZ ROSERO CRISTINA LISSETH**, con número de cedula de ciudadanía 100310897-2, con doscientas (200) participaciones.

El señor **SILVA MORAN JEAN CARLOS**, con número de cedula de ciudadanía 100297881-3, con cien (100) participaciones.

Preside la sesión, el señor **SALCEDO RECALDE EDWIN JEFFERSON** y actúa como Secretario de la Junta, el señor **REMACHE DUCHE OMAR ALEXANDER**, procede a constatar los asistentes, quién manifiesta que se encuentra la totalidad del capital suscrito de la Compañía.

El Presidente señala que por cuanto se encuentra representada la totalidad del capital social, los socios resuelven constituirse en Junta General Extraordinaria de socios, renunciando al requisito de convocatoria previsto en el artículo 238 de la Ley de Compañías.

A continuación, el Presidente informa que el motivo de la presente Junta es para que los socios conozcan y resuelvan sobre el siguiente orden del día:

**PRIMER PUNTO:** La renuncia y aceptación al cargo de Gerente General de la compañía **CONSTRUCCIONES Y ESTUDIOS NEFTASTROIL CIA.LTDA.**, por parte del señor **SALCEDO RECALDE EDWIN JEFFERSON**, por lo que pone a consideración de la Junta, luego de revisar la moción, la junta aprueba por unanimidad.



La junta por unanimidad acepta la renuncia por parte del señor **SALCEDO RECALDE EDWIN JEFFERSON**, al cargo de Gerente General de la compañía **CONSTRUCCIONES Y ESTUDIOS NEFTASTROIL CIA.LTDA.**

**SEGUNDO PUNTO:** La renuncia y aceptación al cargo de Presidente de la compañía **CONSTRUCCIONES Y ESTUDIOS NEFTASTROIL CIA.LTDA.**, por parte del señor **REMACHE DUCHE OMAR ALEXANDER**, por lo que pone a consideración de la Junta, luego de revisar la moción, la junta aprueba por unanimidad.

La junta por unanimidad acepta la renuncia por parte del señor. **REMACHE DUCHE OMAR ALEXANDER**, al cargo de Presidente de la compañía **CONSTRUCCIONES Y ESTUDIOS NEFTASTROIL CIA.LTDA.**

**TERCER PUNTO:** La junta por unanimidad proponen nombrar como nuevo Gerente General de la compañía **CONSTRUCCIONES Y ESTUDIOS NEFTASTROIL CIA.LTDA.**, al señor **REMACHE DUCHE OMAR ALEXANDER**, por lo que pone a consideración de la Junta, luego de revisar la moción, la junta aprueba por unanimidad.

El señor **REMACHE DUCHE OMAR ALEXANDER** acepta el cargo de Gerente General de la compañía **CONSTRUCCIONES Y ESTUDIOS NEFTASTROIL CIA.LTDA.**

**CUARTO PUNTO:** La junta por unanimidad proponen nombrar como nuevo Presidente de la compañía **CONSTRUCCIONES Y ESTUDIOS NEFTASTROIL CIA.LTDA.**, al señor **REMACHE DUCHE EDISON ARMANDO**, por lo que pone a consideración de la Junta, luego de revisar la moción, la junta aprueba por unanimidad.

El señor **REMACHE DUCHE EDISON ARMANDO** acepta el cargo de Presidente de la compañía **CONSTRUCCIONES Y ESTUDIOS NEFTASTROIL CIA.LTDA.**

**QUINTO PUNTO:** La junta por unanimidad autoriza al señor **GARCIA REMACHE JOHNY FRANCISCO** la cesión de doscientas (200) participaciones que posee en la compañía **CONSTRUCCIONES Y ESTUDIOS NEFTASTROIL CIA.LTDA.**, a favor del señor **REMACHE DUCHE EDISON ARMANDO**, por lo que pone a consideración de la Junta, luego de revisar la moción, la junta aprueba por unanimidad.

**SEXTO PUNTO:** La junta por unanimidad autoriza al señor **PAREDES VALLEJO RICARDO VINICIO** la cesión de cien (100) participaciones que posee en la compañía **CONSTRUCCIONES Y ESTUDIOS NEFTASTROIL CIA.LTDA.**, a favor del señor **REMACHE DUCHE FREDDY MARCELO**, por lo que pone a consideración de la Junta, luego de revisar la moción, la junta aprueba por unanimidad.

**SEPTIMO PUNTO:** La junta por unanimidad autoriza al señor **SALCEDO RECALDE EDWIN JEFFERSON** la cesión de cien (100) participaciones que posee en la compañía **CONSTRUCCIONES Y ESTUDIOS NEFTASTROIL CIA.LTDA.**, a favor del señor **REMACHE DUCHE EDISON ARMANDO**, por lo que pone a consideración de la Junta, luego de revisar la moción, la junta aprueba por unanimidad.

**OCTAVO PUNTO:** La junta por unanimidad autoriza a la señorita **SANCHEZ ROSERO CRISTINA LISSETH** la cesión de cien (100) participaciones que posee en la compañía **CONSTRUCCIONES Y ESTUDIOS NEFTASTROIL CIA.LTDA.**, a favor del señor **REMACHE DUCHE OMAR ALEXANDER**, por lo que pone a consideración de la Junta, luego de revisar la moción, la junta aprueba por unanimidad.

**NOVENO PUNTO:** La junta por unanimidad autoriza a la señorita **SANCHEZ ROSERO CRISTINA LISSETH** la cesión de cien (100) participaciones que posee en la compañía **CONSTRUCCIONES Y ESTUDIOS NEFTASTROIL CIA.LTDA.**, a favor del señor **REMACHE DUCHE PEDRO HUMBERTO** por lo que pone a consideración de la Junta, luego de revisar la moción, la junta aprueba por unanimidad.



**DECIMO PUNTO:** La junta por unanimidad autoriza al señor **SILVA MORAN JEAN CARLOS** la cesión de cincuenta (50) participaciones que posee en la compañía **CONSTRUCCIONES Y ESTUDIOS NEFTASTROIL CIA.LTDA.**, a favor del señor **REMACHE DUCHE OMAR ALEXANDER**, por lo que pone a consideración de la Junta, luego de revisar la moción, la junta aprueba por unanimidad.

**DECIMO PRIMER PUNTO:** La junta por unanimidad autoriza al señor **SILVA MORAN JEAN CARLOS** la cesión de cincuenta (50) participaciones que posee en la compañía **CONSTRUCCIONES Y ESTUDIOS NEFTASTROIL CIA.LTDA.**, a favor del señor **REMACHE DUCHE EDISON ARMANDO** por lo que pone a consideración de la Junta, luego de revisar la moción, la junta aprueba por unanimidad.

Luego de haberse resuelto los puntos acordados, se declara un receso para redactar el acta por parte del secretario. A las 10:30am se reinstala Junta General de Socios y se de lectura el acta, la que es aprobada por unanimidad y para constancia suscriben todos los socios y el secretario que certifica.

**GARCIA REMACHE JOHNY FRANCISCO**  
C.C.220007838-0

**PAREDES VALLEJO RICARDO VINICIO**  
C.C.171549315-9

**REMACHE DUCHE JUAN PABLO**  
C.C. 220007180-7

**REMACHE DUCHE OMAR ALEXANDER**  
C.C.210048192-4



**SALCEDO RECALDE EDWIN JEFFERSON**  
**C.C.100286581-2**

**SANCHEZ ROSERO CRISTINA LISSETH**  
**C.C. 100310897-2**

**SILVA MORAN JEAN CARLOS**  
**C.C 100297881-3**



**EL REGISTRO DE LA PROPIEDAD Y MERCANTIL DEL CANTÓN LA JOYA DE LOS SACHAS**, certifica que en esta fecha se inscribió(eron) el(los) siguiente(s) acto(s):

1.- Con fecha Veintiuno de Octubre de Dos Mil Dieciseis queda inscrito el acto o contrato CESIÓN DE PARTICIPACIONES en el Registro de CONSTITUCIÓN DE COMPAÑIAS de tomo 1 de fojas 8 a 8 con el número de inscripción 8 celebrado entre: ([GARCIA REMACHE JOHNY FRANCISCO en calidad de CEDENTE], [PAREDES VALLEJO RICARDO VINICIO en calidad de CEDENTE], [SALCEDO RECALDE EDWIN JEFERSON en calidad de CEDENTE], [VACA ROSERO SARA RAQUEL en calidad de CEDENTE], [SANCHEZ ROSERO CRISTINA LISSETH en calidad de CEDENTE], [SILVA MORAN JEAN CARLOS en calidad de CEDENTE], [REMACHE DUCHE EDISON ARMANDO en calidad de CESIONARIO], [REMACHE DUCHE PEDRO HUMBERTO en calidad de CESIONARIO], [REMACHE DUCHE FREDDY MARCELO en calidad de CESIONARIO], [REMACHE DUCHE OMAR ALEXANDER en calidad de CESIONARIO]), en cumplimiento a lo ordenado en la resolución N° [ACTA JUNTA GENERAL EXTRAORDINARIA] de fecha [Seis de Junio de Dos Mil Dieciseis].

