



# REGISTRO ÚNICO DE CONTRIBUYENTES SOCIEDADES



NÚMERO RUC:  
RAZÓN SOCIAL:

1381517401001  
COMPAÑIA DE TRANSPORTE PESADO TRANBORQUO S.A.

NOMBRE COMERCIAL:  
REPRESENTANTE LEGAL:  
CONTADOR:  
CLASE CONTRIBUYENTE:  
CALIFICACIÓN ARTESANAL:

ORNAZA ALAVA GILMER EUDORO  
VEGA ZAMBRANO MARGA FERNANDA  
OTROS  
SI

OSIGADO LLEVAR CONTABILIDAD: SI  
NÚMERO: SI

PSC. NACIMIENTO:  
PSC. INSCRIPCIÓN: 29/07/2014  
PSC. SUSPENSIÓN DEFINITIVA:

PSC. INICIO ACTIVIDADES: 29/07/2014  
PSC. ACTUALIZACIÓN: 24/03/2016  
PSC. FIN DE ACTIVIDADES:

## ACTIVIDAD ECONOMICA PRINCIPAL

ACTIVIDADES DE TRANSPORTE DE CARGA PESADA.

## DOMICILIO TRIBUTARIO

Provincia: MANABÍ Canton: TOSAGUA Parroquia: TOSAGUA Ciudadela: MARGARITA ALEGRIA Calle: SAN MIGUEL Numero: 581 Intersección: BOLIVAR Pto. 8  
Referencia ubicación: TRAS DEL CENTRO DE SALUD  
CASA DE DOS PISOS Telefono Domicilio: 003330914 Email: matorojas@hotmail.com

## DOMICILIO ESPECIAL

SI

## OBLIGACIONES TRIBUTARIAS

- \* ANEXO ACCIONISTAS, PARTICIPES, SOCIOS, MIEMBROS DEL DIRECTORIO Y ADMINISTRADORES
- \* ANEXO DE DIVIDENDOS, UTILIDADES O BENEFICIOS - ADI
- \* ANEXO RELACION DEPENDENCIA
- \* ANEXO TRANSACCIONAL SIMPLIFICADO
- \* DECLARACION DE IMPUESTO A LA RENTA - SOCIEDADES
- \* DECLARACION DE RETENCIONES EN LA FUENTE
- \* DECLARACION MENSUAL DE IVA

## # DE ESTABLECIMIENTOS REGISTRADOS

# DE ESTABLECIMIENTOS REGISTRADOS

JURISDICCION 1 ZONA 4: MANABI

ABIERTOS

CERRADOS

1

0



Código: RMRUC2016001056178

Fecha: 26/09/2016 11:58:59 AM



# REGISTRO ÚNICO DE CONTRIBUYENTES SOCIEDADES



GOVERNHO DO ESTADO DO  
KARNATAKA

GOVERNOR DO ESTADO DO KARNATAKA  
SECRETARIA DE REVENHOS DO ESTADO DO KARNATAKA

## DECLARACAO DE CONTRIBUICAO

DECLARACAO DE CONTRIBUICAO

DECLARACAO DE CONTRIBUICAO

DECLARACAO DE CONTRIBUICAO

DECLARACAO DE CONTRIBUICAO

DECLARACAO DE CONTRIBUICAO

DECLARACAO DE CONTRIBUICAO

DECLARACAO DE CONTRIBUICAO

DECLARACAO DE CONTRIBUICAO

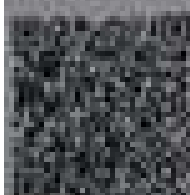

DECLARACAO DE CONTRIBUICAO

DECLARACAO DE CONTRIBUICAO