

AUQUINORTE CIA. LTDA.

SALINAS - IMBABURA - ECUADOR

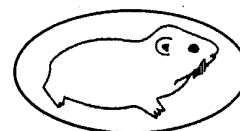

AUQUICUY

INFORME DE GERENCIA PRESENTADO A LA JUNTA GENERAL ORDINARIA 26 DE MARZO DEL 2011

Señores Socios, de acuerdo a los estatutos de la Compañía, presento a Ustedes el informe de Gerencia correspondiente al ejercicio económico del año 2011.

ACTIVIDAD ECONÓMICA

La actividad económica principal de la Compañía es la producción y venta de cuyes tanto para consumo como para reproductores.

Análisis de Ingresos y Egresos.-

	2010	2011	Variación%
<u>INGRESOS</u>			
Venta de Cuyes	497.708,45	501.515,12	0,76
Interés Bancario	129,73	25,31	-80,49
Total Ingresos	494.838,18	501.540,43	0,74
<u>EGRESOS</u>			
Costo de Venta	262.289,75	229.877,84	-12,36
Gastos Administrativos y Vtas	198.928,79	330.467,70	66,12
Total Egresos	461.218,54	560.345,54	-21,49
Utilidad/Pérdida del Período	33.619,64	- 58.805,11	-260,58

INGRESOS

Los ingresos totales por las ventas de cuyes se incrementaron en un 0.76% entre el año 2010 y 2011. Durante el año 2010 hubo ventas por \$ 497.708,45 y en el

año 2011 se vendieron 59.748 cuyes, por un valor total de \$ 501.515.12, siendo el precio promedio \$ 8.39 por unidad.

El promedio mensual de ventas en el año 2011 fue de 4.979 cuyes. Los meses de menor ventas fueron: Julio, Agosto, Septiembre, Octubre y Noviembre y los de mayor venta son: Enero, Febrero, Marzo, Abril, Mayo, Junio y Diciembre.

Durante el ejercicio económico 2011 no se realizaron incremento de precios de los cuyes ya que las condiciones del mercado no lo permitían, a pesar de que los insumos y sueldos si tuvieron un incremento de alrededor del 12% entre febrero y diciembre del 2011.

EGRESOS

En cuanto a los egresos totales de la compañía fueron de \$461.218,54 en 2010 y \$560.345,54 para el 2011, con una diferencia de 99.127,00 equivalente a un aumento del 21.49%, por las adquisiciones de insumos, materiales y pagos de sueldos.

PRODUCCION

Durante el año 2011, la producción se vio afectada por la crudeza del invierno. El exceso de lluvias y la alta humedad ambiental durante los meses de enero a junio incidió en una mayor mortalidad de los animales, especialmente en gazapos, con un decrecimiento del 17% en relación a la proyección realizada a inicios de año.

INSUMOS

Los principales insumos adquiridos fueron los necesarios para la elaboración de alimentos balanceados: maíz, torta de soya, afrechillo, minerales, vitaminas.

El aprovisionamiento de maíz y torta de soya se lo hace a través de AFABA, gremio del cuál la Compañía es socio. El abastecimiento ha sido oportuno y a precios convenientes.

Durante el año 2011 se adquirieron a AFABA insumos para balanceados por un valor total de \$ 104.567,84.

Se ha cumplido con la adquisición de cupos de materia prima nacional en las cantidades fijadas por el Ministerio de Agricultura. La materia prima nacional se adquiere a un precio superior a la importada.

INSTALACIONES

Durante el año 2011 se inició un mantenimiento agresivo de las instalaciones existentes, el que se concluirá en el año 2012. Se refaccionaron los galpones existentes y se cambió un 40% de las mallas de las pozas tanto de El Rosario como de la Finca La Delicia. En este mantenimiento se gastó la suma de \$19.455,52 lo que incluye materiales para la construcción y mano de obra.

FORRAJES

En la Hda. El Rosario se cuenta con 10 hectáreas de King grass y 5 de alfalfa, en la Finca La Delicia se cuenta con 9 hectáreas de una mezcla forrajera de rye grass y trébol.

PERSONAL

Al 31 de Diciembre del 2011 laboran 28 obreros, 1 técnico y 1 asistente administrativo.

Los pagos a los empleados se los hace oportunamente mediante pago en efectivo, los roles son firmados por los empleados y estos reciben una copia del rol.

Durante el ejercicio 2011 se pagaron por concepto de sueldos a obreros \$98.195,31 y al personal administrativo \$ 80.050,00 y en su totalidad el gasto de sueldos fue de \$ 178.245,37.

CUENTAS DEL BALANCE DE SITUACIÓN

- Los cobros se realizan oportunamente, los clientes pagan de contado o tienen un plazo de entre 7 y 15 días para pagar.
- Al cierre del ejercicio existen cuentas por cobrar por \$ 73.835.34, correspondientes a las ventas de diciembre 2011.
- Al término del ejercicio económico contable 2011 se deja como inventario final de suministros y materiales el valor de \$ 30.806.29.
- Durante el ejercicio fiscal 2011 se hizo la adquisición de un nuevo cuarto frío por un valor de \$ 11.000,00, razón por la cual aumenta los activos de la compañía.

SERVICIOS DE CONTABILIDAD

La contabilidad de la Compañía la lleva la Contadora CPA Ing. Aracely Proaño bajo la modalidad de pago por servicios profesionales.

OBLIGACIONES TRIBUTARIAS

Estas se cumplen oportunamente, la Compañía se ha mantenido en Estado Tributario al día durante todo el 2011. Los pagos al SRI por concepto de Retenciones en la Fuente e IVA se los hace a través de débito bancario de la cuenta de AUQUINORTE del Banco Internacional.

Durante todo el ejercicio, Auquinorte se mantuvo en la lista blanca del SRI.

OBLIGACIONES CON EL IESS

Todos los empleados y obreros (trabajadores agrícolas) se encuentran afiliados al IESS, los aportes se pagan a través de débito bancario.

RESULTADOS

Al cierre del presente ejercicio económico la compañía refleja una pérdida de \$ 58.805.11.

Señores socios, queda a consideración de Ustedes el informe de labores de Gerencia de la Compañía AQUINORTE CIA LTDA del ejercicio económico 2011.

Salinas, 26 de marzo del 2011

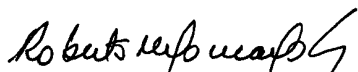

Roberto Moncayo Galliani.

Gerente General

