28519

Quito, 3 de Mayo del 2013

ESCANEAR

2 Escrituras

Superintendencia de Compañías
09 MAYO 2013
Registro de Sociedades

Señores

SUPERINTENDENCIA DE COMPAÑÍAS

Presente.-

Quito
$ 1,00

De mis consideraciones:

Enrique Vicente Carrera Loja, en mi calidad de Gerente General de la Compañía SEROIL INSTRUMENTS CIA.LTDA, ante usted respetuosamente comparezco y digo:

Adjunto sírvase encontrar la tercera escritura de Cesión de Participaciones de mi representada debidamente inscrita en el Registro Mercantil del cantón Quito.

Asimismo solicito se sirvan conferirme una nómina de socios actualizada de mi representada.

Por la favorable atención a la presente mis agradecimientos.

Atentamente.

1 OK

Enrique Vicente Carrera Loja.
GERENTE GENERAL
SEROIL INSTRUMENTS CIA.LTDA

SUPERINTENDENCIA DE COMPAÑÍAS
CAU

Entregué nómina 09/05/2013

Cesión Registrada 09/05/2013

**DOCTOR JAIME ANDRES ACOSTA HOLGUIN**
**NOTARIO VIGESIMO OCTAVO**
**QUITO - ECUADOR**

| | | | | |
|---|---|---|---|---|
| **2013** | **17** | **01** | **28** | **1863** |

**ESCRITURA DE ACLARATORIA Y MODIFICATORIA DE LA ESCRITURA DE CESIÓN DE PARTICIPACIONES DE LA COMPAÑÍA SEROIL INSTRUMENTS COMPAÑÍA LIMITADA.**

**QUE OTORGAN: TANIA ELIZABETH CARRERA LOJA Y OTROS**

**CUANTIA INDETERMINADA**

**DI 3 COPIAS**

EN LA CIUDAD DE QUITO, DISTRITO METROPOLITANO, CAPITAL DE LA REPUBLICA DEL ECUADOR, HOY CINCO DE ABRIL DEL DOS MIL TRECE, ANTE MÍ EL NOTARIO VIGÉSIMO OCTAVO DEL CANTÓN QUITO DOCTOR JAIME ANDRÉS ACOSTA HOLGUÍN, COMPARECEN: EN CALIDAD DE CEDENTES, LOS CÓNYUGES SEÑORA TANIA ELIZABETH CARRERA LOJA Y EL SEÑOR KLÉBER IVÁN REMACHE GUZMÁN DE ESTADO CIVIL CASADOS, POR SUS PROPIOS DERECHOS Y POR LOS QUE LES CORRESPONDE EN LA SOCIEDAD CONYUGAL ENTRE ELLOS FORMADA Y EN CALIDAD DE CESIONARIO EL SEÑOR ENRIQUE VICENTE CARRERA LOJA DE NACIONALIDAD ECUATORIANA, DE ESTADO CIVIL CASADO, DOMICILIADOS EN LA CIUDAD DE QUITO, MAYORES DE EDAD, HABILES EN DERECHO PARA CONTRATAR Y CONTRAER OBLIGACIONES A QUIEN DE CONOCER DOY FE POR HABERME PRESENTADO SUS CEDULAS DE CIUDADANIA CUYAS COPIAS SE AGREGAN A LA PRESENTE ESCRITURA Y ME SOLICITAN

**DOCTOR JAIME ANDRES ACOSTA HOLGUIN**
**NOTARIO VIGESIMO OCTAVO**
**QUITO - ECUADOR**

QUE ELEVE A ESCRITURA PUBLICA LA MINUTA QUE ME PRESENTAN CUYO TENOR LITERAL QUE A CONTINUACIÓN SE TRANSCRIBE ES EL SIGUIENTE. SEÑOR NOTARIO: EN EL PROTOCOLO DE ESCRITURAS PÚBLICAS A SU CARGO, SÍRVASE EXTENDER Y AUTORIZAR LA SIGUIENTE ACLARATORIA Y MODIFICATORIA, CONTENIDA EN LAS CLÁUSULAS SIGUIENTES: PRIMERA.- COMPARECIENTES.- POR UNA PARTE, EN CALIDAD DE CEDENTES, LOS CÓNYUGES SEÑORA TANIA ELIZABETH CARRERA LOJA Y EL SEÑOR KLÉBER IVÁN REMACHE GUZMÁN DE ESTADO CIVIL CASADOS, POR SUS PROPIOS DERECHOS Y POR LOS QUE LES CORRESPONDE EN LA SOCIEDAD CONYUGAL ENTRE ELLOS FORMADA, AMBOS DANDO SU MUTUO Y EXPRESO CONSENTIMIENTO PARA LA CELEBRACIÓN DEL PRESENTE CONTRATO; Y POR OTRA PARTE, EN CALIDAD DE CESIONARIO EL SEÑOR ENRIQUE VICENTE CARRERA LOJA, DE ESTADO CIVIL CASADO, POR SUS PROPIOS DERECHOS. SEGUNDA.- ANTECEDENTES.- UNO) EN LA JUNTA GENERAL UNIVERSAL DE SOCIOS DE LA COMPAÑÍA SEROIL INSTRUMENTS CIA LTDA EFECTUADA EL CINCO DE SEPTIEMBRE DEL DOS MIL DOCE, LOS SOCIOS ACORDARON POR UNANIMIDAD LA CESIÓN DE PARTICIPACIONES DE LA SOCIA TANIA ELIZABETH CARRERA LOJA, A FAVOR DEL SEÑOR ENRIQUE VICENTE CARRERA LOJA, LAS RESOLUCIONES TOMADAS EN DICHA JUNTA CONSTAN EN EL ACTA QUE FORMA PARTE INTEGRANTE DE LA ESCRITURA PÚBLICA DE CESIÓN DE PARTICIPACIONES, OTORGADA EN QUITO, ANTE EL NOTARIO VIGÉSIMO OCTAVO DOCTOR JAIME ANDRÉS ACOSTA, EL VEINTE Y CINCO DE SEPTIEMBRE DEL DOS MIL DOCE. TERCERA.- ACLARATORIA.- POR CUANTO EN LA CLÁUSULA DE ANTECEDENTES EN LOS LITERALES A) Y B) CONSTAN ERRÓNEAMENTE LAS FECHAS DE INSCRIPCIÓN DE ACTOS SOCIETARIOS EN EL REGISTRO MERCANTIL, SE ACLARA QUE LA CLÁUSULA SEGUNDA DE LOS ANTECEDENTES EN SUS LITERALES A) Y B) DEBEN DECIR: A) MEDIANTE ESCRITURA PÚBLICA OTORGADA EN ESTA CIUDAD DE QUITO ANTE NOTARIO TRIGÉSIMO QUINTO DEL CANTÓN QUITO, DOCTOR HÉCTOR VALLEJO DELGADO, EL VEINTE Y TRES DE JULIO DEL DOS MIL NUEVE, SE CONSTITUYÓ LA COMPAÑÍA DE RESPONSABILIDAD LIMITADA SEROIL INSTRUMENTS COMPAÑÍA LIMITADA, INSCRITA EN EL REGISTRO MERCANTIL DEL CANTÓN

**DOCTOR JAIME ANDRES ACOSTA HOLGUIN**
**NOTARIO VIGESIMO OCTAVO**
**QUITO - ECUADOR**

QUITO, EL DIECINUEVE DE AGOSTO DEL DOS MIL NUEVE; B) MEDIANTE ESCRITURA PÚBLICA OTORGADA EL DIEZ DE SEPTIEMBRE DEL DOS MIL DIEZ, ANTE EL NOTARIO VIGÉSIMO CUARTO DEL CANTÓN QUITO DOCTOR SEBASTIÁN VALDIVIESO, INSCRITA EN EL REGISTRO MERCANTIL DEL CANTÓN QUITO, EL VEINTE Y DOS DE AGOSTO DEL DOS MIL DOCE SE MODIFICÓ EL OBJETO SOCIAL Y SE REFORMARON LOS ESTATUTOS SOCIALES DE LA COMPAÑÍA. C) LA JUNTA GENERAL DE SOCIOS EN SESIÓN EXTRAORDINARIA Y UNIVERSAL EFECTUADA EL DÍA CINCO DE SEPTIEMBRE DEL DOS MIL DOCE, AUTORIZÓ POR UNANIMIDAD LA CESIÓN DE CINCUENTA Y DOS PARTICIPACIONES DE LA SEÑORA TANIA ELIZABETH CARRERA LOJA. CONFORME LA DISPOSICIÓN CONTENIDA EN EL ARTÍCULO CIENTO TRECE DE LA LEY DE COMPAÑÍAS SE INCORPORARÁ AL PROTOCOLO EL CERTIFICADO CONFERIDO POR EL REPRESENTANTE LEGAL DE LA COMPAÑÍA. SE ACLARA TAMBIÉN LA CLÁUSULA TERCERA, EN LO QUE SE REFIERE A LA FECHA DE CELEBRACIÓN DE LA JUNTA GENERAL UNIVERSAL DE SOCIOS, LA MISMA QUE SE EFECTUÓ EL CINCO DE SEPTIEMBRE DEL DOS MIL DOCE, POR TANTO EL CONTENIDO DE LA MISMA DEBE DECIR: CLÁUSULA TERCERA: LA JUNTA GENERAL UNIVERSAL DE SOCIOS DE LA COMPAÑÍA "SEROIL INSTRUMENTS COMPAÑÍA LIMITADA", CELEBRADA EL CINCO DE SEPTIEMBRE DEL DOS MIL DOCE, DECIDIÓ POR UNANIMIDAD AUTORIZAR LAS SIGUIENTES CESIONES DE PARTICIPACIONES DE UN (USD$ 1,00) DÓLAR AMERICANO CADA UNA, LAS CUALES, SE PERFECCIONAN A TRAVÉS DE LA PRESENTE ESCRITURA PÚBLICA:

| CEDENTES | CESIONARIO | NACIONALIDAD | PARTICIPACIONES |
|---|---|---|---|
| TANIA ELIZABETH CARRERA LOJA | ENRIQUE VICENTE CARRERA LOJA | ECUATORIANA | 52 |

**DOCTOR JAIME ANDRES ACOSTA HOLGUIN**
**NOTARIO VIGESIMO OCTAVO**
**QUITO - ECUADOR**

UNA VEZ PERFECCIONADA LA ANTERIOR CESIÓN DE PARTICIPACIONES, EL NUEVO CUADRO DE INTEGRACIÓN DEL CAPITAL DE LA COMPAÑÍA "SEROIL INTRUMENTS CIA. LTDA.", QUEDA ESTRUCTURADO DE LA SIGUIENTE MANERA:

| SOCIO | NUMERO DE PARTICIPACIONES | CAPITAL PAGADO |
|---|---|---|
| ENRIQUE VICENTE CARRERA LOJA | 348 | $348 |
| SERGIO VICENTE VILLALTA CARRERA | 52 | $ 52 |
| TOTAL | 400 | $ 400 |

SE ADJUNTA LOS SIGUIENTES DOCUMENTOS HABILITANTES: EL ACTA DE JUNTA GENERAL UNIVERSAL DE SOCIOS DE LA COMPAÑÍA, EN QUE SE DECIDE AUTORIZAR LAS INDICADAS CESIONES DE PARTICIPACIONES, B) LA CERTIFICACIÓN DEL GERENTE GENERAL DE LA COMPAÑÍA "SEROIL INTRUMENTS COMPAÑÍA LIMITADA", SOBRE LAS INDICADAS CESIONES DE PARTICIPACIONES.CUARTA.- MODIFICATORIA.- CON LAS ACLARACIONES REFERIDAS ANTERIORMENTE SE MODIFICA LA ESCRITURA PÚBLICA DE CESIÓN DE PARTICIPACIONES DE LA COMPAÑÍA SEROIL INSTRUMENTS CIA LTDA MENCIONADA EN LOS ANTECEDENTES LITERALES A) Y B), EN EL SENTIDO DE QUE SE ACLARA LAS FECHAS EN LAS QUE SE INSCRIBIERON LA CONSTITUCIÓN DE LA COMPAÑÍA, CELEBRADA MEDIANTE ESCRITURA PÚBLICA OTORGADA EL VEINTE Y TRES DE JULIO DEL DOS MIL NUEVE ANTE EL NOTARIO TRIGÉSIMO QUINTO DEL CANTÓN QUITO DOCTOR HÉCTOR VALLEJO, E INSCRITA EN EL REGISTRO MERCANTIL EL DIECINUEVE DE AGOSTO DEL DOS MIL DIEZ, Y, LA MODIFICACIÓN DE OBJETO SOCIAL Y REFORMA DE ESTATUTOS DE LA COMPAÑÍA, OTORGADA MEDIANTE ESCRITURA PÚBLICA CELEBRADA EL DIEZ DE SEPTIEMBRE DEL DOS

**DOCTOR JAIME ANDRES ACOSTA HOLGUIN**
**NOTARIO VIGESIMO OCTAVO**
**QUITO - ECUADOR**

MIL DIEZ ANTE NOTARIO VIGÉSIMO CUARTO DEL CANTÓN QUITO DOCTOR SEBASTIÁN VALDIVIESO CUEVA, E INSCRITA EL VEINTE Y DOS DE AGOSTO DEL DOS MIL DOCE EN EL REGISTRO MERCANTIL DEL CANTÓN QUITO. ASÍ COMO LA CLÁUSULA TERCERA: CESIÓN DE PARTICIPACIONES.- EN LO QUE SE REFIERE A LA FECHA DE CELEBRACIÓN DE LA JUNTA GENERAL UNIVERSAL DE SOCIOS, LA MISMA QUE SE EFECTUÓ EL CINCO DE SEPTIEMBRE DEL DOS MIL DOCE. QUINTA.- MARGINACION.- EL SEÑOR NOTARIO VIGÉSIMO OCTAVO TOMARÁ NOTA DE LA PRESENTE MODIFICATORIA AL MARGEN DE LA MATRIZ DE LA ESCRITURA PÚBLICA OTORGADA EL VEINTE Y CINCO DE SEPTIEMBRE DEL DOS MIL DOCE Y SENTARÁ RAZÓN DE TAL ANOTACIÓN MARGINAL. USTED, SEÑOR NOTARIO, SE SERVIRÁ AGREGAR LAS DEMÁS CLÁUSULAS DE ESTILO PARA LA PLENA VALIDEZ DEL PRESENTE INSTRUMENTO PÚBLICO. (HASTA AQUÍ LA MINUTA) QUE JUNTO CON LOS DOCUMENTOS ANEXOS Y HABILITANTES QUE SE INCORPORA QUEDA ELEVADA A ESCRITURA PÚBLICA CON TODO EL VALOR LEGAL, Y QUE, LOS COMPARECIENTES ACEPTAN EN TODAS Y CADA UNA DE SUS PARTES, MINUTA QUE ESTÁ FIRMADA POR LA ABOGADA EVELYN JOHANNA GARÓFALO PÉREZ AFILIADA DEL COLEGIO DE ABOGADOS DE PICHINCHA BAJO EL NUMERO DIEZ MIL SEISCIENTOS OCHENTA Y UNO. PARA LA CELEBRACIÓN DE LA PRESENTE ESCRITURA SE OBSERVARON LOS PRECEPTOS Y REQUISITOS PREVISTOS EN LA LEY NOTARIAL; Y, LEÍDA QUE LES FUE A LOS COMPARECIENTES POR MI EL NOTARIO, SE RATIFICAN Y FIRMAN CONMIGO EN UNIDAD DE ACTO QUEDANDO INCORPORADA EN EL PROTOCOLO DE ESTA NOTARIA, DE TODO CUANTO DOY FE.

**TANIA ELIZABETH CARRERA LOJA**
**CC.** 1500632847

**DOCTOR JAIME ANDRES ACOSTA HOLGUIN**

**NOTARIO VIGESIMO OCTAVO**

**QUITO - ECUADOR**

**KLÉBER IVÁN REMACHE GUZM**

**CC.** 1713314233

**ENRIQUE VICENTE CARRERA LOJA**

**CC.** 1500340338

DOCTOR JAIME ANDRES ACOSTA HOLGUIN
NOTARIO VIGÉSIMO OCTAVO DEL CANTÓN

NOTARIA VIGESIMO OCTAVA
Dr. Jaime An[illegible]
Quito - Ecuador

REPÚBLICA DEL ECUADOR
DIRECCIÓN GENERAL DE REGISTRO CIVIL, IDENTIFICACIÓN Y CEDULACIÓN

171331423-3

CÉDULA DE
CIUDADANÍA MSA
APELLIDOS Y NOMBRES
[illegible] GUZMAN
KLEBER IVAN
LUGAR DE NACIMIENTO
[illegible]
[illegible]
SAN BLAS
FECHA DE [illegible] 1977-04-27
NACIONALIDAD [illegible]TORIANA
SEXO M
ESTADO CIVIL Casado
TANIA ELIZABETH
CARRERA LOJA

FUERZA AÉREA
ACTIVO

KLEBER IVAN
REMACHE GUZMAN
SARGENTO SEGUNDO
[illegible]

INSTRUCCIÓN
BACHILLERATO
PROFESIÓN / OCUPACIÓN
MILITAR
E1[illegible]222
APELLIDOS Y NOMBRES DEL PADRE
REMACHE CESAR VIRGILIO
APELLIDOS Y NOMBRES DE LA MADRE
GUZMAN MARIA REBECA
LUGAR Y FECHA DE EXPEDICIÓN
QUITO
2011-10-25
FECHA DE EXPIRACIÓN
2021-10-25

[redacted]

MILITAR ACTIVO
FECHA DE EMISIÓN
13/03/2007
[illegible]
1713314233
[illegible]
AR[illegible]
FECHA DE EXPEDICIÓN
PROXIMO ASCENSO

CNRL. EMC. LIC. JOSE A. ESPINOZA V.
DIRECTOR DE MOVILIZACION DEL CC. DE LAS FF.AA.

EN CASO DE HALLAR ESTE DOCUMENTO FAVOR ENTREGAR A LA UNIDAD MILITAR O CENTRO DE MOVILIZACION MAS CERCANO A SU DOMICILIO

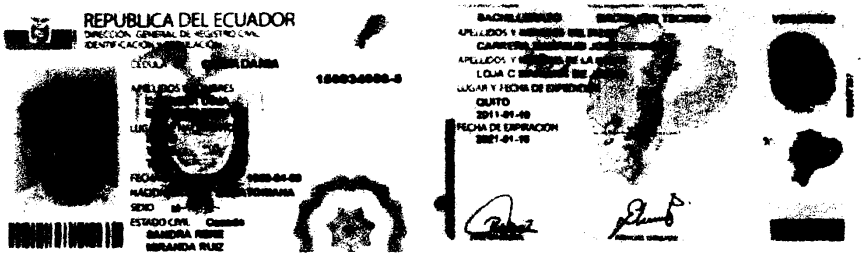
REPUBLICA DEL ECUADOR
QUITO
FECHA DE EXPIRACION

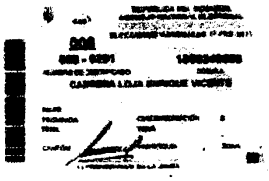

REPÚBLICA DEL ECUADOR
DIRECCIÓN GENERAL DE REGISTRO CIVIL
IDENTIFICACIÓN Y CEDULACIÓN

CÉDULA DE CIUDADANÍA 150063284-7

APELLIDOS Y NOMBRES
CARRERA LOJA
TANIA ELIZABETH
LUGAR DE NACIMIENTO
NAPO
ARCHIDONA
ARCHIDONA
FECHA DE NACIMIENTO 1979-05-22
NACIONALIDAD ECUATORIANA
SEXO F
ESTADO CIVIL Casada
KLEBER IVAN
REMACHE GUZMAN

REPÚBLICA DEL ECUADOR
CONSEJO NACIONAL ELECTORAL
CERTIFICADO DE VOTACIÓN
ELECCIONES GENERALES 17-FEB-2013

009

009 - 0078
NÚMERO DE CERTIFICADO

1500632847
CÉDULA

CARRERA LOJA TANIA ELIZABETH

NAPO
PROVINCIA
TENA
CANTÓN

CIRCUNSCRIPCIÓN 0
TENA
PARROQUIA
ZONA

f.) PRESIDENTA/E DE LA JUNTA

INSTRUCCIÓN BACHILLERATO
PROFESIÓN / OCUPACIÓN ESTUDIANTE
V4443V2422
APELLIDOS Y NOMBRES DEL PADRE
CARRERA NARANJO JOSE VICENTE
APELLIDOS Y NOMBRES DE LA MADRE
LOJA CAMPOVERDE MARIANA DE JESUS
LUGAR Y FECHA DE EXPEDICIÓN
QUITO
2011-02-03
FECHA DE EXPIRACIÓN
2021-02-03

DIRECTOR GENERAL
FIRMA DEL CEDULADO

CIUDADANA (O):

Este documento acredita que usted sufragó en las Elecciones Generales
17 de Febrero de 2013

ESTE CERTIFICADO SIRVE PARA TODOS LOS TRÁMITES PÚBLICOS Y PRIVADOS

NOTARÍA VIGÉSIMO OCTAVA
Dr. Jaime Andrés Acosta Holguín
Quito - Ecuador

RAZÓN: CERTIFICO: Que la presente es fiel fotocopia del documento que antecede, el mismo que en original me fue presentado por el interesado en tres foja(s) útil(es) para este efecto acto seguido la devolví después de haber confrontado uno (...) con el mismo; habiendo archivado una igual en el protocolo de la Notaría Vigésimo Octava actualmente a mi cargo, conforme lo ordena la ley.

Quito a, 05 de abril de 2016

EL NOTARIO

DOCTOR JAIME ANDRES ACOSTA HOLGUIN
NOTARIO VIGÉSIMO OCTAVO DEL CANTÓN

TORGO ANTE MI Y, EN FE DE ELLO CONFIERO ESTA **TERCERA** COPIA CERTIFICADA DE LA ESCRITURA DE: **ACLARATORIA Y MODIFICATORIA DE LA ESCRITURA DE CESION DE PARTICIPACIONES DE LA COMPAÑÍA SEROIL INSTRUMENTS COMPAÑIA LIMITADA.** OTORGADA POR: **TANIA ELIZABETH CARRERA LOJA Y OTROS.** SELLÁNDOLA Y FIRMÁNDOLA EN QUITO, A 09 DE ABRIL DEL 2013.

**DOCTOR JAIME ANDRES ACOSTA HOLGUIN**
**NOTARIO VIGÉSIMO OCTAVO DEL CANTON QUITO**

Dr. Jaime Andrés Acosta Holguín
Notario Vigésimo Octavo
Cantón Quito

**DOCTOR JAIME ANDRES ACOSTA HOLGUIN**
**NOTARIO VIGESIMO OCTAVO**
**QUITO - ECUADOR**

***ZON:*** *CON ESTA FECHA SE TOMO NOTA AL MARGEN DE LA ESCRITURA PUBLICA DE,* ***CESION PARTICIPACIONES,*** *OTORGADO POR,* ***TANIA ELIZABETH CARRERA LOJA,*** *A FAVOR DE:* ***ENRIQUE VICENTE CARRERA LOJA,*** *OTORGADA ANTE MI, DE FECHA 25 SEPTIEMBRE DEL 2012. SOBRE LA ACLARATORIA Y MODIFICATORIA QUE ANTECEDE. QUITO, A 09 ABRIL DEL 2013.*

*DOCTOR JAIME ANDRES ACOSTA HOLGUIN*
*NOTARIO VIGESIMO OCTAVO DEL CANTON QUITO*

Dr. Jaime Andrés Acosta Holguín
Notario Vigésimo Octavo
Cantón Quito

# Registro Mercantil de Quito

**TRÁMITE NÚMERO: 12312**

**REGISTRO MERCANTIL DEL CANTÓN: QUITO**

**RAZÓN DE INSCRIPCIÓN**

EN LA CIUDAD DE QUITO, QUEDA INSCRITA LA ESCRITURA Y/O PROTOCOLIZACIÓN QUE SE PRESENTÓ EN ESTE REGISTRO, CUYO DETALLE SE MUESTRA A CONTINUACIÓN:

1. **ACTA DE INSCRIPCIÓN DEL/LA:** CESIÓN DE PARTICIPACIONES Y ACLARATORIA DE RESPONSABILIDAD LIMITADA

| | |
|---|---|
| **NÚMERO DE REPERTORIO:** | 13576 |
| **FECHA DE INSCRIPCIÓN:** | 24/04/2013 |
| **NÚMERO DE INSCRIPCIÓN** | 160 |
| **REGISTRO:** | LIBRO DE CESIÓN DE PARTICIPACIONES |

2. **DATOS DE LOS INTERVINIENTES:**

| Identificación | Nombres | Cantón de Domicilio | Calidad en que comparece | Estado Civil |
|---|---|---|---|---|
| 1500632847 | CARRERA LOJA TANIA ELIZABETH | Quito | CEDENTE | Casado |
| 1500340888 | CARRERA LOJA ENRIQUE VICENTE | Quito | CESIONARIO | Casado |

3. **DATOS DEL ACTO O CONTRATO:**

| | |
|---|---|
| **NATURALEZA DEL ACTO O CONTRATO:** | CESIÓN DE PARTICIPACIONES Y ACLARATORIA DE RESPONSABILIDAD LIMITADA |
| **FECHA ESCRITURA:** | 25/09/2012 |
| **NOTARÍA:** | NOTARIA VIGESIMA OCTAVA |
| **NOMBRE DEL NOTARIO:** | DR. JAIME ANDRES ACOSTA HOLGUIN |
| **CANTÓN:** | QUITO |
| **N°. RESOLUCIÓN/ ESCRITURA/ OFICIO/ JUICIO:** | NO APLICA |
| **NOMBRE DE LA COMPAÑÍA:** | SEROIL INSTRUMENTS CIA. LTDA. |
| **DOMICILIO DE LA COMPAÑÍA:** | QUITO |

4. **DATOS CAPITAL/CUANTÍA:**

| Capital | Valor |
|---|---|
| Capital | 400,00 |

5. **DATOS ADICIONALES:**

EL CEDENTE TRANSFIERE 52 PARTICIPACIONES SOCIALES DE 1,00 CADA UNA EN FAVOR DEL CESIONARIO. ACLARATORIA, NOTARIA VIGESIMA OCTAVA QUITO, 09/04/2013. SE TOMO NOTA AL MARGEN DE LA INSCRIPCION N° 2663 DEL REGISTRO MERCANTIL DE 19 DE AGOSTO DEL 2009.-



IMP. IGM. aa

# Registro Mercantil de Quito

CUALQUIER ENMENDADURA, ALTERACIÓN O MODIFICACIÓN AL TEXTO DE LA PRESENTE RAZÓN, LA INVALIDA. LOS CAMPOS QUE SE ENCUENTRAN EN BLANCO NO SON NECESARIOS PARA LA VALIDEZ DEL PROCESO DE INSCRIPCIÓN, SEGÚN LA NORMATIVA VIGENTE.

**FECHA DE EMISIÓN:** QUITO, A 24 DÍA(S) DEL MES DE ABRIL DE 2013

**DR. RUBEN ENRIQUE AGUIRRE LOPEZ**
**REGISTRADOR MERCANTIL DEL CANTÓN QUITO**

DIRECCIÓN DEL REGISTRO: AV. 6 DE DICIEMBRE N56-78 Y GASPAR DE VILLAROEL



IMP. IGM. ea

CESIÓN DE PARTICIPACIONES

OTORGADA POR:

TANIA ELIZABETH CARRERA LOJA

A FAVOR DE:

ENRIQUE VICENTE CARRERA LOJA

CUANTIA:

USD $ 52,00

Di 3 Copias

ESCRITURA NÚMERO CINCO MIL SETECIENTOS CUARENTA Y DOS (5742)

&&&&&&&&&&&&&&&&&&&&&&&&&&&&&&&&&&&&&&&&&&&&&&&&&&&&

En la ciudad de San Francisco de Quito, Distrito Metropolitano, Capital de la República del Ecuador, a veinte y cinco de septiembre del dos mil doce, ante mí el Notario Vigésimo Octavo del Cantón Quito Doctor Jaime Andrés Acosta Holguín, comparecen: por una parte en calidad 28

de Cedentes, los cónyuges señora Tania Elizabeth Carrera Loja y el señor Kléber Iván Remache Guzmán, y en calidad de Cesionario el señor Enrique Vicente Carrera Loja quien es casado por sus propios derechos. Los comparecientes son ecuatorianos, mayores de edad, domiciliados en la ciudad de Quito, a quien de conocerles doy fe por haberme presentado sus cédulas cuyas copias certificadas se agregan a la presente escritura y me solicitan que eleve a escritura pública la minuta que me presentan cuyo tenor literal que a continuación se transcribe es el siguiente: SEÑOR NOTARIO: En el registro de Escrituras Públicas a su cargo sírvase incorporar una con el siguiente contenido: PRIMERA.- COMPARECIENTES.- Por una parte, en calidad de CEDENTES, los cónyuges señora Tania Elizabeth Carrera Loja y el señor Kléber Iván Remache Guzmán de estado civil casados, por sus propios derechos y por los que les corresponde en la sociedad conyugal entre ellos formada, ambos dando su mutuo y expreso consentimiento para la celebración del presente contrato; y por otra parte, en calidad de CESIONARIO el señor Enrique Vicente Carrera Loja, de estado civil casado, por sus propios derechos. SEGUNDA.- ANTECEDENTES.- a) Mediante Escritura Pública otorgada en esta ciudad de Quito, ante el Notario Trigésimo Quinto Doctor Héctor Vallejo Delgado, el veinte y tres de Julio del dos mil nueve, se constituyó la compañía de responsabilidad limitada denominada SEROIL INSTRUMENTS COMPAÑÍA LIMITADA, inscrita en el Registro Mercantil del Cantón Quito el treinta de Julio del dos mil nueve; b) Mediante Escritura Pública otorgada el diez de septiembre del dos mil diez, inscrita en el Registro Mercantil el cuatro de abril del

dos mil doce, se Modificó el Objeto Social y se Reformaron los Estatutos Sociales de la compañía. c) La Junta General de Socios, en sesión extraordinaria y universal, efectuada el día cinco de septiembre del dos mil doce, autorizó por unanimidad la cesión de cincuenta y dos participaciones de la señora Tania Elizabeth Carrera Loja. Conforme la disposición contenida en el Artículo ciento trece de la Ley de Compañías se incorporará al Protocolo el certificado conferido por el Representante Legal de la compañía. TERCERA: CESIÓN DE PARTICIPACIONES: La Junta General Universal de Socios de la Compañía SEROIL INSTRUMENTS COMPAÑÍA LIMITADA, celebrada el veinte y cuatro de junio del año dos mil nueve, decidió por unanimidad autorizar las siguientes cesiones de participaciones de un (USD$ 1,00) dólar americano cada una, las cuales, se perfeccionan a través de la presente escritura pública:

| CEDENTE | CESIONARIO | NACIONALIDAD | PARTICIPACIONES |
|---|---|---|---|
| TANIA ELIZABETH CARRERA LOJA | ENRIQUE VICENTE CARRERA LOJA | ECUATORIANA | 52 |

Una vez perfeccionada la anterior cesión de participaciones, el nuevo cuadro de integración del capital de la Compañía SEROIL INTRUMENTS CIA. LTDA., queda estructurado de la siguiente manera:

| SOCIO | NÚMERO DE PARTICIPACIONES | CAPITAL PAGADO |
|---|---|---|
| ENRIQUE VICENTE CARRERA LOJA | 348 | $ 348 |
| SERGIO VICENTE CARRERA VILLALTA | 52 | $ 52 |
| TOTAL | 400 | $ 400 |

Se adjunta los siguientes documentos habilitantes: el Acta de Junta General Universal de Socios de la Compañía, en que se decide autorizar las indicadas cesiones de participaciones, b) La certificación del Gerente General de la Compañía SEROIL INTRUMENTS COMPAÑÍA LIMITADA, sobre las indicadas cesiones de participaciones. Usted señor Notario se servirá agregar las demás cláusulas de estilo para el perfeccionamiento y plena validez de este instrumento. (HASTA AQUÍ LA MINUTA) Que junto con los documentos anexos y habilitantes que se incorpora queda elevada a escritura pública con todo el valor legal y, que los comparecientes aceptan en toda y cada una de sus partes, minuta que está firmada por la Doctora Evelyn Johanna Garófalo Pérez, Abogada afiliada al Colegio de Abogados de Pichincha bajo el número diez mil seiscientos ochenta y uno. Para la celebración de la presente escritura, se observaron los preceptos y requisitos previstos en la Ley Notarial; y, leída que les fue a los comparecientes por mí, se ratifican y firman

conmigo en unidad de acto quedando incorporada en el Protocolo de esta Notaría, de todo cuanto doy fe.

TANIA ELIZABETH CARRERA LOJA
CC. 1500632847
CV.

ENRIQUE VICENTE CARRERA LOJA
CC. 1500340888
CV.

KLÉBER IVÁN REMACHE GUZMÁN
CC. 1713314233
CV.

DOCTOR JAIME ANDRES ACOSTA HOLGUIN
NOTARIO VIGÉSIMO OCTAVO DEL CANTÓN

**ACTA DE LA SESIÓN EXTRAORDINARIA Y UNIVERSAL DE LA JUNTA GENERAL DE SOCIOS DE LA COMPAÑÌA "SEROIL INSTRUMENTS CÌA. LTDA.", EFECTUADA EL DIA MIÉRCOLES 05 DE SEPTIEMBRE DEL 2012.**

En Quito, a los cinco días del mes de septiembre del dos mil doce las quince horas, en el domicilio de la compañía ubicado en la Av. Amaru Ñán S/N, de esta ciudad de Quito, se reúnen los socios de la compañía señores Enrique Vicente Carrera Loja, Sergio Alberto Villalta Carrera y Tania Elizabeth Carrera Loja, quienes constituyen la totalidad del capital social suscrito y pagado de la compañía, por tanto se constituyen en junta universal para tratar el siguiente asunto y orden del día:

**MODIFICACIÓN DEL OBJETO SOCIAL Y REFORMA DE ESTATUTOS.**

Preside la sesión el señor Sergio Alberto Villalta Carrera y como Secretario actúa el Gerente General señor Enrique Vicente Carrera Loja.

La Presidencia solicita que Secretaría constate el quórum. Luego de diez minutos Secretaría certifica la presencia del ciento por ciento del capital social y así lo hace constar en la lista de asistentes que pasa a formar parte del expediente de esta sesión.

Con lo cual el señor Presidente, a las quince horas declara instalada la sesión y respecto al orden del día la socia Tania Elizabeth Carrera Loja, solicita autorización para ceder cincuenta y dos participaciones de un dólar cada una a favor del señor Enrique Vicente Carrera Loja.

Después de quince minutos se resuelve por unanimidad autorizar la socia Tania Elizabeth Carrera Loja para que ceda cincuenta y dos participaciones de un dólar cada una a favor del señor Enrique Vicente Carrera Loja.

| CEDENTE | CESIONARIO | NACIONALIDAD | PARTICIPACIONES |
|---|---|---|---|
| TANIA ELIZABETH CARRERA LOJA | ENRIQUE VICENTE CARRERA LOJA | ECUATORIANA | 52 |

El nuevo cuadro de integración de capital es el siguiente:

| SOCIO | NUMERO DE PARTICIPACIONES | CAPITAL SUSCRITO | CAPITAL PAGADO |
|---|---|---|---|
| ENRIQUE VICENTE CARRERA LOJA | 348 | $ 348 | $ 348 |

| | | | |
|---|---|---|---|
| SERGIO VICENTE VILLALTA CARRERA | 52 | $ 52 | $ 52 |
| TOTAL | 400 | $ 400 | $ 400 |

Los socios expresan su autorización para que la mencionada cesión de participaciones se lleve a cabo mediante escritura pública.

Concluida la sesión se otorga un receso hasta que sea redactada la presente acta, la misma que una vez leída es aprobada en todo su alcance.

No habiendo más asuntos que tratar la Presidencia levanta la sesión a las 15h30 y a renglón seguido concede un receso para la redacción del acta. Luego de diez minutos se da lectura del acta; al término de lo cual queda en consideración y se la aprueba sin modificaciones.

Para constancia firman:

ENRIQUE VICENTE CARRERA LOJA
GERENTE GENERAL-SECRETARIO

SERGIO ALBERTO VILLALTA CARRERA
SOCIO-PRESIDENTE

TANIA ELIZABETH CARRERA LOJA
SOCIA

CARTA DE AUTORIZACIÓN

En la ciudad de Quito, a los cinco días del mes de septiembre del 2012 el compareciente Sr. ENRIQUE VICENTE CARRERA LOJA, en mi calidad de Gerente General de la Compañía "SEROIL INSTRUMENTS CIA.LTDA", autorizo la Cesión de Participaciones de la socia señora Tania Elizabeth Carrera Loja a favor de mi persona como socio de la Compañía de mi representación.

| CEDENTE | NACIONALIDAD | CESIONARIO | NACIONALIDAD | PARTICIPACIONES |
|---|---|---|---|---|
| TANIA ELIZABETH CARRERA LOJA | ECUATORIANA | ENRIQUE VICENTE CARRERA LOJA | ECUATORIANA | 52 |

Por lo tanto el cuadro de Integración de Capital de la Compañía SEROIL INSTRUMENTS CIA.LTDA, queda de la siguiente manera:

| SOCIO | NÚMERO DE PARTICIPACIONES | CAPITAL SUSCRITO | CAPITAL PAGADO |
|---|---|---|---|
| ENRIQUE VICENTE CARRERA LOJA | 348 | $348 | $348 |
| SERGIO VICENTE VILLALTA CARRERA | 52 | $52 | $52 |
| **TOTAL** | **400** | **$400** | **$400** |

Atentamente

Sr. ENRIQUE VICENTE CARRERA LOJA

GERENTE GENERAL

SEROIL INSTRUMENTS CIA.LTDA

NOTARIA VIGESIMO OCTAVA
Dr. Jaime Andrés Acosta Holguín
Quito - Ecuador

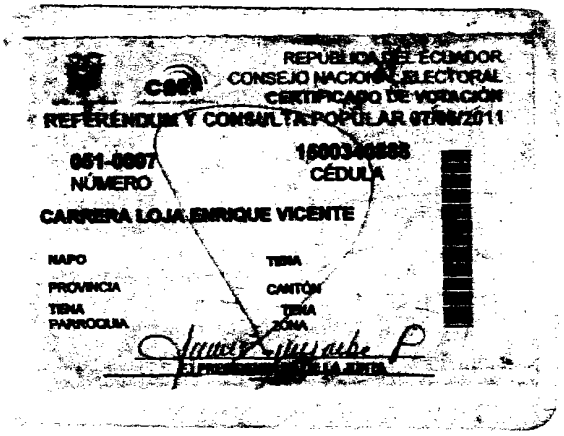

**REPÚBLICA DEL ECUADOR**
DIRECCIÓN GENERAL DE REGISTRO CIVIL
IDENTIFICACIÓN Y CEDULACIÓN

CÉDULA DE CIUDADANÍA **150063284-7**

APELLIDOS Y NOMBRES
CARRERA LOJA [illegible]
LUGAR DE NACIMIENTO [illegible]
FECHA DE NACIMIENTO 1979-05-22
NACIONALIDAD ECUATORIANA
SEXO F
ESTADO CIVIL Casada
KLEBER IVAN
REMACHE GUZMAN

INSTRUCCIÓN
BACHILLERATO
PROFESIÓN / OCUPACIÓN
ESTUDIANTE

V4443V2422

APELLIDOS Y NOMBRES DEL PADRE
CARRERA NARANJO JOSE VICENTE
APELLIDOS Y NOMBRES DE LA MADRE
LOJA CAMPOVERDE MARIANA DE JESUS
LUGAR Y FECHA DE EXPEDICIÓN
QUITO
2011-02-03
FECHA DE EXPIRACIÓN
2021-02-03

DIRECTOR GENERAL

FIRMA DEL CEDULADO

CIUDADANO (A)

Este documento acredita
que usted sufragó en el
Referéndum y Consulta Popular
7 de Mayo de 2011

ESTE CERTIFICADO SIRVE PARA TODOS
LOS TRAMITES PÚBLICOS Y PRIVADOS

CNE

REPÚBLICA DEL ECUADOR
CONSEJO NACIONAL ELECTORAL
**CERTIFICADO DE VOTACIÓN**
REFERÉNDUM Y CONSULTA POPULAR 07/05/2011

**183-0007**
NÚMERO

**1500632847**
CÉDULA

**CARRERA LOJA TANIA ELIZABETH**

NAPO
PROVINCIA
TENA
PARROQUIA

TENA
CANTÓN
TENA
ZONA

F.) PRESIDENTA (E) DE LA JUNTA

REPÚBLICA DEL ECUADOR
DIRECCIÓN GENERAL DE REGISTRO CIVIL, IDENTIFICACIÓN Y CEDULACIÓN
No. 1713314233
CIUDADANÍA
APELLIDOS Y NOMBRES
REMACHE GUZMAN KLEBER IVAN
LUGAR DE NACIMIENTO
PICHINCHA
QUITO
SANTA ANA
FECHA DE NACIMIENTO 1977-04-27
NACIONALIDAD ECUATORIANA
SEXO M
ESTADO CIVIL Casado
TANIA ELIZABETH CARRERA LOJA

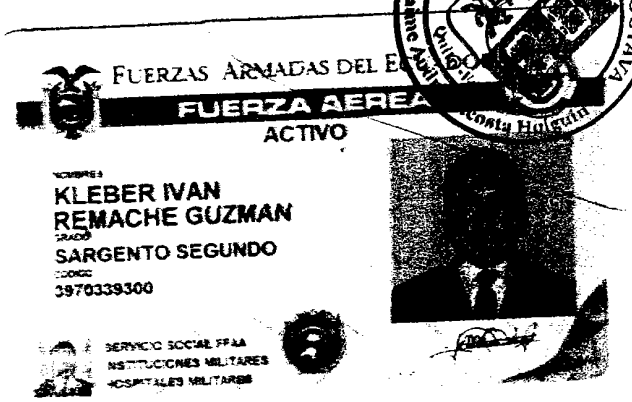
FUERZAS ARMADAS DEL E
FUERZA AEREA
ACTIVO
NOMBRES
KLEBER IVAN
REMACHE GUZMAN
GRADO
SARGENTO SEGUNDO
CODIGO
3970339300
SERVICIO SOCIAL FF.AA.
INSTITUCIONES MILITARES
HOSPITALES MILITARES

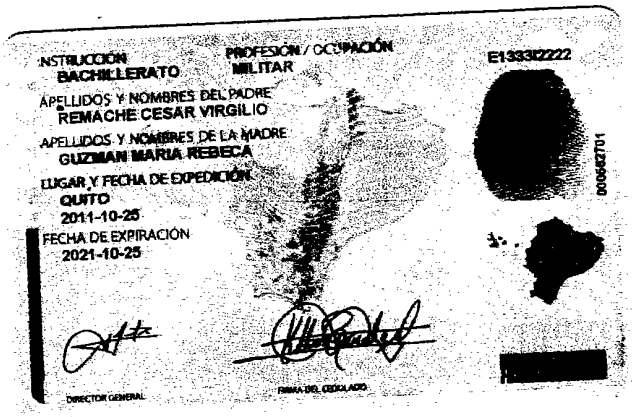
INSTRUCCIÓN BACHILLERATO
PROFESIÓN / OCUPACIÓN MILITAR
E133362222
APELLIDOS Y NOMBRES DEL PADRE
REMACHE CESAR VIRGILIO
APELLIDOS Y NOMBRES DE LA MADRE
GUZMAN MARIA REBECA
LUGAR Y FECHA DE EXPEDICIÓN
QUITO
2011-10-25
FECHA DE EXPIRACIÓN
2021-10-25
0006627701
DIRECTOR GENERAL
FIRMA DEL CEDULADO

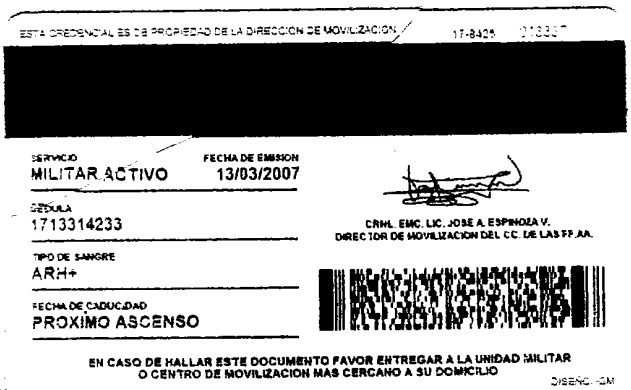
ESTA CREDENCIAL ES DE PROPIEDAD DE LA DIRECCION DE MOVILIZACION
SERVICIO
MILITAR ACTIVO
FECHA DE EMISION
13/03/2007
CEDULA
1713314233
TIPO DE SANGRE
ARH+
FECHA DE CADUCIDAD
PROXIMO ASCENSO
CRNL. EMC. LIC. JOSE A. ESPINOZA V.
DIRECTOR DE MOVILIZACION DEL CC. DE LAS FF.AA.
EN CASO DE HALLAR ESTE DOCUMENTO FAVOR ENTREGAR A LA UNIDAD MILITAR O CENTRO DE MOVILIZACION MAS CERCANO A SU DOMICILIO
DISEÑO - DM

NOTARIA VIGESIMO OCTAVA
DR. JAIME ANDRES ACOSTA HOLGUIN
Quito - Ecuador

**RAZON CERTIFICO: Que la presente es fiel fotocopia del documento** que antecede, **el mismo que en original me fue presentado por el** interesado en Tres ( ) para este efecto acto seguido le devolví después de haberlo confrontado **el mismo;** habiendo archivado una igual en el protocolo de la Notaría **Vigésima Octava** actualmente a mi cargo; conforme lo ordena la **Ley.**

Una ( ) fotocopia

**Quito a,** 25 **de** Septiembre **de** 2012

EL NOTARIO

DOCTOR JAIME ANDRES ACOSTA HOLGUIN
NOTARIO VIGESIMO OCTAVO DEL CANTÓN

SE O...

TORGO ANTE MI Y, EN FE DE ELLO CONFIERO ESTA **TERCERA** COPIA CERTIFICADA DE LA ESCRITURA DE: **CESION DE PARTICIPACIONES.** OTORGADA POR: **TANIA ELIZABETH CARRERA LOJA.** A FAVOR DE: **ENRIQUE VICENTE CARRERA LOJA.** SELLÁNDOLA Y FIRMÁNDOLA EN QUITO, A 27 DE SEPTIEMBRE DEL 2012.

**DOCTOR JAIME ANDRES ACOSTA HOLGUIN**
**NOTARIO VIGESIMO OCTAVO DEL CANTON QUITO**
**SAVC**

**Dr. Jaime Andrés Acosta Holguín**
**Notario Vigésimo Octavo**
**Cantón Quito**

**NOTARIA**
TRIGESIMA QUINTA

En esta fecha tome nota al margen de la Matriz de la Constitución de la Compañía de Responsabilidad Limitada SEROIL INSTRUMENTS COMPAÑÍA LIMITADA, otorgado el veintitrés de julio del dos mil nueve, de la escritura de CESIÓN DE PARTICIPACIONES otorgada por TANIA ELIZABETH CARRERA LOJA a favor de ENRIQUE VICENTE CARRERA LOJA, otorgado el veinticinco de septiembre del dos mil doce ante la Notaria Vigésimo Octavo del Cantón Quito, Doctor Jaime Andrés Acosta Holguín.- Quito a catorce de noviembre del dos mil doce.

HÉCTOR VALLEJO DELGADO

NOTARIO 35

DR. MSc. HECTOR VALLEJO DELGADO

NOTARIO 35

# Registro Mercantil de Quito

**TRÁMITE NÚMERO: 12312**

**REGISTRO MERCANTIL DEL CANTÓN: QUITO**

***RAZÓN DE INSCRIPCIÓN***

EN LA CIUDAD DE QUITO, QUEDA INSCRITA LA ESCRITURA Y/O PROTOCOLIZACIÓN QUE SE PRESENTÓ EN ESTE REGISTRO, CUYO DETALLE SE MUESTRA A CONTINUACIÓN:

**1. ACTA DE INSCRIPCIÓN DEL/LA:**CESIÓN DE PARTICIPACIONES Y ACLARATORIA DE RESPONSABILIDAD LIMITADA

| | |
|---|---|
| **NÚMERO DE REPERTORIO:** | 13576 |
| **FECHA DE INSCRIPCIÓN:** | 24/04/2013 |
| **NÚMERO DE INSCRIPCIÓN** | 160 |
| **REGISTRO:** | LIBRO DE CESIÓN DE PARTICIPACIONES |

**2. DATOS DE LOS INTERVINIENTES:**

| Identificación | Nombres | Cantón de Domicilio | Calidad en que comparece | Estado Civil |
|---|---|---|---|---|
| 1500632847 | CARRERA LOJA TANIA ELIZABETH | Quito | CEDENTE | Casado |
| 1500340888 | CARRERA LOJA ENRIQUE VICENTE | Quito | CESIONARIO | Casado |

**3. DATOS DEL ACTO O CONTRATO:**

| | |
|---|---|
| **NATURALEZA DEL ACTO O CONTRATO:** | CESIÓN DE PARTICIPACIONES Y ACLARATORIA DE RESPONSABILIDAD LIMITADA |
| **FECHA ESCRITURA:** | 25/09/2012 |
| **NOTARÍA:** | NOTARIA VIGESIMA OCTAVA |
| **NOMBRE DEL NOTARIO:** | DR. JAIME ANDRES ACOSTA HOLGUIN |
| **CANTÓN:** | QUITO |
| **N°. RESOLUCIÓN/ ESCRITURA/ OFICIO/ JUICIO:** | NO APLICA |
| **NOMBRE DE LA COMPAÑÍA:** | SEROIL INSTRUMENTS CIA. LTDA. |
| **DOMICILIO DE LA COMPAÑÍA:** | QUITO |

**4. DATOS CAPITAL/CUANTÍA:**

| Capital | *Valor* |
|---|---|
| Capital | 400,00 |

**5. DATOS ADICIONALES:**

EL CEDENTE TRANSFIERE 52 PARTICIPACIONES SOCIALES DE 1,00 CADA UNA EN FAVOR DEL CESIONARIO. ACLARATORIA, NOTARIA VIGESIMA OCTAVA QUITO, 09/04/2013. SE TOMO NOTA AL MARGEN DE LA INSCRIPCION N° 2663 DEL REGISTRO MERCANTIL DE 19 DE AGOSTO DEL 2009.-



IMP. IC

# Registro Mercantil de Quito

CUALQUIER ENMENDADURA, ALTERACIÓN O MODIFICACIÓN AL TEXTO DE LA PRESENTE RAZÓN, LA INVALIDA. LOS CAMPOS QUE SE ENCUENTRAN EN BLANCO NO SON NECESARIOS PARA LA VALIDEZ DEL PROCESO DE INSCRIPCIÓN, SEGÚN LA NORMATIVA VIGENTE.

**FECHA DE EMISIÓN:** QUITO, A 24 DIA(S) DEL MES DE ABRIL DE 2013

**DR. RUBEN ENRIQUE AGUIRRE LOPEZ**
**REGISTRADOR MERCANTIL DEL CANTÓN QUITO**

DIRECCIÓN DEL REGISTRO: AV. 6 DE DICIEMBRE N56-78 Y GASPAR DE VILLAROEL



IMP. IGM. ec