SRi
...le hace bien al país!

# REGISTRO UNICO DE CONTRIBUYENTES SOCIEDADES

**NUMERO RUC:** 1792194075001

**RAZON SOCIAL:** EMPRENDEDORES DE NEGOCIOS ERGONPLUS S.A

**NOMBRE COMERCIAL:** ERGONPLUS

**CLASE CONTRIBUYENTE:** OTROS

**REPRESENTANTE LEGAL:** PULLAS PARRA MARCO ROBERTO

**CONTADOR:** SARZOSA COBO SARA ELIZABETH

| | | | |
|---|---|---|---|
| **FEC. INICIO ACTIVIDADES:** | 11/05/2009 | **FEC. CONSTITUCION:** | 11/05/2009 |
| **FEC. INSCRIPCION:** | 20/05/2009 | **FECHA DE ACTUALIZACIÓN:** | 28/05/2013 |

**ACTIVIDAD ECONOMICA PRINCIPAL:**

SERVICIOS DE ASESORIA EMPRESARIAL, GERENCIAL , COMERCIAL Y ELABORACION DE

**DOMICILIO TRIBUTARIO:**

Provincia: PICHINCHA Cantón: QUITO Parroquia: CUMBAYA Barrio: SAN JUAN Calle: DE LOS OLIVOS Número: 18 Intersección: AV. LIBERTADORES Conjunto: MIRADOR DEL VALLE Oficina: 308 Referencia ubicación: A DOSCIENTOS METROS DEL COLEGIO TERRANOVA Telefono Trabajo: 023564556 Celular: 0982686480

**DOMICILIO ESPECIAL:**

**OBLIGACIONES TRIBUTARIAS:**

* ANEXO ACCIONISTAS, PARTÍCIPES, SOCIOS, MIEMBROS DEL DIRECTORIO Y ADMINISTRADORES
* ANEXO RELACION DEPENDENCIA
* ANEXO TRANSACCIONAL SIMPLIFICADO
* DECLARACIÓN DE IMPUESTO A LA RENTA_SOCIEDADES
* DECLARACIÓN DE RETENCIONES EN LA FUENTE
* DECLARACIÓN MENSUAL DE IVA

**# DE ESTABLECIMIENTOS REGISTRADOS:** del 001 al 001 **ABIERTOS:** 1

**JURISDICCION:** \ REGIONAL NORTE\ PICHINCHA **CERRADOS:** 0

28 MAY 2013

FIRMA DEL CONTRIBUYENTE

SERVICIO DE RENTAS INTERNAS

**Usuario:** EDHV011206 **Lugar de emisión:** QUITO/VIA INTEROCEANICA Y **Fecha y hora:** 28/05/2013 12:58:54



SRi.gob.ec

# REGISTRO UNICO DE CONTRIBUYENTES
# SOCIEDADES

**NUMERO RUC:** **1792194075001**

**RAZON SOCIAL:** **EMPRENDEDORES DE NEGOCIOS ERGONPLUS S.A**

**ESTABLECIMIENTOS REGISTRADOS:**

**No. ESTABLECIMIENTO:** 001 **ESTADO** ABIERTO MATRIZ **FEC. INICIO ACT.** 11/05/2009

**NOMBRE COMERCIAL:** ERGONPLUS **FEC. CIERRE:**

**FEC. REINICIO:**

**ACTIVIDADES ECONÓMICAS:**

SERVICIOS DE ASESORIA EMPRESARIAL, GERENCIAL , COMERCIAL Y ELABORACION DE PROYECTOS.
SERVICIOS DE ASESORIA EN PRODUCTIVIDAD Y PROCESOS PRODUCTIVOS.
IMPLEMENTACION DE SISTEMAS ADMINISTRATIVOS, FINANCIEROS Y COMERCIALES.
SOLUCIONES TECNOLOGICAS.
MANEJO DE FRANQUICIAS.

**DIRECCIÓN ESTABLECIMIENTO:**

Provincia: PICHINCHA Cantón: QUITO Parroquia: CUMBAYA Barrio: SAN JUAN Calle: DE LOS OLIVOS Número: 18 Intersección: AV. LIBERTADORES Referencia: A DOSCIENTOS METROS DEL COLEGIO TERRANOVA Conjunto: MIRADOR DEL VALLE Oficina: 308 Telefono Trabajo: 023564556 Celular: 0982686480

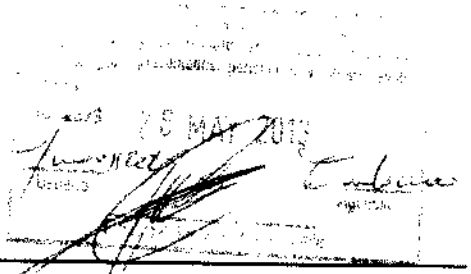

FIRMA DEL CONTRIBUYENTE

SERVICIO DE RENTAS INTERNAS

**Usuario:** EDHV011206 **Lugar de emisión:** QUITO/VIA INTEROCEANICA Y **Fecha y hora:** 28/05/2013 12:58:54