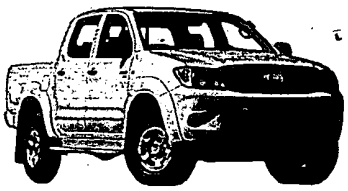

COMPANIA DE TRANSPORTE DE CARGA LIVIANA

"COMUNA"

EL EJIDO TURUBAMBA S.A.

Constituida el 23 de Diciembre del 2008

Seguridad, Comodidad y Agilidad a su Servicio

Quito ,22 de marzo de 2017

Señor.

SUPERINTENDENTE DE COMPAÑIAS

Presente.-

N° TRAMITE: 14831-0041-17 23/03/17 5.1.1
DOCUMENTO: Solicitud de trámite

Yo, **MARCO EDWIN ASIMBAYA TIPAN** en calidad de **Gerente General** de la Compañía de Transporte de carga liviana Comuna el Ejido Turubamba S.A. respetuosamente expongo y solicito.

Que se ha realizado la **posesión efectiva** por los herederos del señor **Jorge Alfredo Anasi Morocho.**

Para que se registre en la Superintendencia de Compañías conforme lo dispone el artículo 21 de la ley de compañías.

Dando conocimiento que es una acción con el valor de cuarenta dólares, lo cual pasara a titularizar quien conste como heredera universal en mención de la posesión efectiva.

Por la atención que se digne dar a la presente anticipo mis más sinceros agradecimientos.

ATENTAMENTE

SR MARCO EDWIN ASIMBAYA TIPAN

GERENTE GENERAL

C.I.1715336267

COMPAÑIA DE TRANSPORTE DE CARGA LIVIANA
COMUNA EL EJIDO TURUBAMBA S.A.

DIRECCION= AMAGUAÑA
CONTACTO = 0988819406 - 2878193
CORREO = asimbaya.tipan.marco@hotmail.com

Exp. 161892.

Factura: 003-002-000064353

20161701004P14687

NOTARÍA CUARTA
ARCHIVO
M.Sc. RÓMULO JOSELITO PALLO Q.
Quito - Ecuador

P.Q.

PROTOCOLIZACIÓN 20161701004P14687

POSESIÓN EFECTIVA, INCLUIDA SU PROTOCOLIZACIÓN

FECHA DE OTORGAMIENTO: 8 DE DICIEMBRE DEL 2016, (10:28)

OTORGA: NOTARÍA CUARTA DEL CANTON QUITO

CUANTÍA: INDETERMINADA

A PETICIÓN DE:			
NOMBRES/RAZÓN SOCIAL	TIPO INTERVINIENTE	DOCUMENTO DE IDENTIDAD	No. IDENTIFICACIÓN
ANASI SUNTASIG KARINA ISABEL	POR SUS PROPIOS DERECHOS	CÉDULA	1721881330
SUNTASIG VASQUEZ REBECA	POR SUS PROPIOS DERECHOS	CÉDULA	1700391236
ANASI GUANOTOA MERIDA CAROLINA	REPRESENTADO POR KARINA ISABEL ANASI SUNTASIG	CÉDULA	1717300717
ANASI GANCINO VERONICA PAOLA	REPRESENTADO POR KARINA ISABEL ANASI SUNTASIG	CÉDULA	1718484148
ANASI SUNTASIG JORGE ANDRES	REPRESENTADO POR KARINA ISABEL ANASI SUNTASIG	CÉDULA	1714763149

l causante: JORGE ALFREDO ANASI MOROCHO

ones:

NOTARIO(A) ROMULO JOSELITO PALLO QUISILEMA

NOTARÍA CUARTA DEL CANTÓN QUITO

Nº TRAMITE: 14831-0041-17 23/03/17 2.1.1

DOCUMENTO: Escritura

NOTARÍA CUARTA
ARCHIVO
R.J.
P.Q.
M.Sc. RÓMULO JOSELITO PALLO Q.
Quito - Ecuador

....rio

ESCRITURA No. 20161701004P14687

FACTURA: 003-002-000064353

ACTA NOTARIAL DE POSESION EFECTIVA DE LOS BIENES DEJADOS POR EL CAUSANTE JORGE ALFREDO ANASI MOROCHO

A FAVOR DE

KARINA ISABEL ANASI SUNTASIG Y OTROS

CUANTIA: Indeterminada

Di 2 copias

&&& CVB &&&

En la ciudad de Quito, Distrito Metropolitano, capital de la República del Ecuador, el día de hoy jueves ocho de diciembre del año dos mil dieciséis: Yo, Doctor Rómulo Joselito Pallo Quisilema, Notario Cuarto de este Cantón, y en atención a la petición formulada por: la señora REBECA SUNTASIG VASQUEZ, viuda; y, la señorita KARINA ISABEL ANASI SUNTASIG, soltera, en calidad de cónyuge sobreviviente e hija, en su orden, por sus propios derechos; quienes manifiestan que han quedado como herederas de los bienes de su cónyuge y padre, solicitándome se le proceda a receptar la declaración juramentada tendiente a obtener la Posesión Efectiva proindiviso de los bienes del causante, para lo cual me presenta los siguientes documentos: a) Partida de defunción del causante JORGE ALFREDO ANASI MOROCHO, fallecido el veinte y seis de noviembre del dos mil dieciséis, hecho acaecido en la parroquia de San Juan,

Provincia de Pichincha; b) Partida de nacimiento de sus hijos; c) Partida de matrimonio del causante con la señora REBECA SUNTASIG VASQUEZ. Al efecto, en ejercicio de la Fé Pública de la que me hallo investido, y de conformidad a la facultad prevista en el Numeral Doce del Artículo Diez y ocho de la Ley Notarial, incorporado por la Ley Reformatoria, de conformidad con la Ley expedida el cinco de Noviembre de mil novecientos noventa y seis y promulgada en el Registro Oficial número sesenta y cuatro de ocho de noviembre del mismo año, procedo a receptar la declaración juramentada de las comparecientes: señora la señora REBECA SUNTASIG VASQUEZ, viuda; y, KARINA ISABEL ANASI SUNTASIG, soltera en calidad de cónyuge sobreviviente e hija en su orden; quienes son de nacionalidad ecuatoriana, domiciliadas en esta ciudad, a quienes de conocerlas doy fe; y, al efecto instruidas por mí, sobre la responsabilidad que tienen de decir la verdad, con juramento declaran: a) Que ella y sus hermanos MERIDA CAROLINA ANASI GUANOTOA, VERONICA PAOLA ANASI GANCINO y JORGE ANDRES ANASI SUNTASIG, son hijos y la señora REBECA SUNTASIG VASQUEZ, es cónyuge sobreviviente de quien en vida se llamó JORGE ALFREDO ANASI MOROCHO, fallecido el veinte y seis de noviembre del dos mil dieciséis; y que por lo expresado son los herederos de todos los bienes dejados por el causante señor JORGE ALFREDO ANASI MOROCHO; b) Que lo afirmado se ratifica con las partidas de defunción, matrimonio y de nacimiento, incorporadas a esta acta, por lo que cumplidos los requisitos previstos en la referida norma legal antes citada, queda concedida la POSESION EFECTIVA PROINDIVISO DE LOS BIENES DEL CAUSANTE SEÑOR JORGE ALFREDO ANASI MOROCHO en favor de sus hijos KARINA ISABEL ANASI SUNTASIG, MERIDA CAROLINA ANASI GUANOTOA, VERONICA PAOLA ANASI GANCINO y JORGE ANDRES ANASI SUNTASIG y quedando como cónyuge sobreviviente la señora REBECA SUNTASIG VASQUEZ dejando a salvo el derecho de terceros, con beneficio de inventario.- El original de esta diligencia se

USD. 3,00

NOTARÍA CUARTA ARCHIVO R.J. P.Q. M.Sc. RÓMULO JOSELITO PALLO Q. Quito - Ecuador

REPÚBLICA DEL ECUADOR

Dirección General de Registro Civil, Identificación y Cedulación

CERTIFICADO DE DEFUNCIÓN

CERTIFICADO: Que con número de registro de inscripción: **D-060-000555-80** en **ECUADOR**, provincia de **PICHINCHA**, cantón **QUITO**, parroquia **SAN JUAN**, y con fecha **26 DE NOVIEMBRE DE 2016**, está inscrito el registro de defunción de:

NOMBRES Y APELLIDOS DEL FALLECIDO: **JORGE ALFREDO ANASI MOROCHO** con N.U.I./pasaporte No. **1704752938**, nacionalidad: **ECUATORIANA**, sexo: **HOMBRE**, estado civil: **CASADO**, edad: **58** años.

LUGAR Y FECHA DEL FALLECIMIENTO: **ECUADOR**, provincia de **PICHINCHA**, cantón **QUITO**, parroquia **SAN JUAN, 26 DE NOVIEMBRE DE 2016.**
Causa de la muerte: **CONSECUTIVO A SUCESO DE TRANSITO**, Responsable que declara la defunción: **DRA. JENNY SANDOVAL COD 9491 CC : 1710131259.**

CÓNYUGE / CONVIVIENTE SOBREVIVIENTE: **REBECA SUNTASIG VASQUEZ.**

PADRE DEL/LA FALLECIDO/A: **ANASI JOSE.**

MADRE DEL/LA FALLECIDO/A: **MOROCHO MARIA.**

SOLICITA LA INSCRIPCIÓN: **EDWIN ENRIQUE LANDINES**, N.U.I./pasaporte No.**1707836571**, de nacionalidad **ECUATORIANA.**

Firma del delegado

JENY VIOLETA YANEZ VENEGAS

No. 1596

Año........ Tomo........ Pág........ Acta........

Dns ☐ Otrvs. ☐ Mixto ☐

Dirección General de Registro Civil, Identificación y Cedulación

C E R T I F I C O

Que es fiel copia que se confiere de acuerdo al Art. 9 de la Ley del Sistema Nacional de Registro de Datos Públicos, en concordancia con el Art. 122 de la Ley de Registro Civil, Identificación y Cedulación, que reposa en el archivo:

Físico ☐ Electrónico ☐

DIRECCIÓN NACIONAL ☐

DIRECCIÓN PROVINCIAL ☐

JEFATURA CANTONAL ☐

JEFATURA DE ÁREA ☐

DELEGADO DE LA DIRECCIÓN GENERAL DE REGISTRO CIVIL, IDENTIFICACIÓN Y CEDULACIÓN

CERTIFICADOS:
☐ NACIMIENTO
☐ MATRIMONIO
☐ UNIÓN DE HECHO
☐ DEFUNCIÓN
☐ PART. COMPUTARIZADA

COPIA INTEGRA:
☐ NACIMIENTO
☐ MATRIMONIO
☐ DEFUNCIÓN

☐ RESOLUCIONES ADM.
☐ DOC. SOLICITUD. CUALQ. CLASE
☐ RAZÓN DE NO INSCRIPCIÓN
☐ ACTA DE REC. DE UN HIJO

P. CERT. ÍNDICE DACTILAR
☐ CAMBIO DE NOMBRE, POSESIÓN NOTARÍA
☐ DATOS DE FILIACIÓN
☐ DECLARACIÓN VOLUNTARIA DE INFORMACIÓN

ORDINARIA

Lugar y Fecha de Fallecimiento

QUITO, 26 DE NOVIEMBRE DE 2016

Impreso por: JENY VIOLETA YANEZ VENEGAS QUITO, 28 DE NOVIEMBRE DE 2016

10 - 4662456

REPÚBLICA DEL ECUADOR
Dirección General de Registro Civil, Identificación y Cedulación

USD 6.00

CERTIFICADO

COPIA INTEGRA:
☐ NACIMIENTO
☐ MATRIMONIO
☐ DEFUNCIÓN
☐ RESOLUCIONES ADM.
☐ DOC. SOLICITUD. CUALQ. CLASE
☐ RAZÓN DE NO INSCRIPCIÓN
☐ ACTA DE REC. DE UN HIJO
☐ CERT. BIOMÉTRICO/COP. CERT. ÍNDICE DACTILAR.
☐ CAMBIO DE NOMBRE/POSESIÓN NOTARIA
☐ DATOS DE FILIACIÓN
☐ DECLARACIÓN VOLUNTARIA DE INFORMACIÓN

10 - 4658705

Disuelto por sentencia de Divorcio de Juez ....
....
con fecha .... cuya copia
se archiva ...., de .... de 19 ....

f.) ....
Jefe de Oficina

La separación conyugal, judicialmente autorizada de los contrayentes del presente matrimonio, fue declarada mediante sentencia del Juez ....
.... con fecha ....
cuya copia se archiva
............................., de ....de 19...

f.) ....
Jefe de Oficina 079

Se declaró la nulidad de este matrimonio mediante sentencia. del Juez .... con fecha
.... cuya copia se archiva.
.... de 19....
f.) ....
Jefe de Oficina

C E R T I F I C O
Que es fiel copia que se confiere de acuerdo al Art. 9 de la Ley del Sistema Nacional de Registro de Datos Públicos, en concordancia con el Art. 122 de la Ley de Registro Civil, Identificación y Cedulación, que reposa en el archivo:
Físico ☐ Electrónico ☐
DIRECCIÓN NACIONAL ☐
DIRECCIÓN PROVINCIAL ☐
JEFATURA CANTONAL ☐
JEFATURA DE AREA ☐

OTRAS SUBINSCRIPCIONES O MARGINACIONES

DELEGADO DE LA DIRECCIÓN GENERAL DE REGISTRO CIVIL, IDENTIFICACIÓN Y CEDULACIÓN

01 DIC 2016

R E P U B L I C A   D E L   E C U A D O R
DIRECCION GENERAL DE REGISTRO CIVIL, IDENTIFICACION Y CEDULACION

INSCRIPCION DE MATRIMONIO

Tomo ...1...... Pág. 1... Acta ....

En San Pedro de Taboada Provincia de Pichincha
hoy día veinte y tres de Mayo .... mil novecientos 82
El que suscribe, Jefe de Registro Civil extiende la presente acta del matrimonio de: NOMBRES Y APELLIDOS DEL CONTRAYENTE: Jorge Alfredo Quasi Morocho
.... nacido en Guayaquil ...., el 13 de Abril .... de 19 58 ..., de nacionalidad Ecuatoriana ......, de profesión estudiante
con Cédula Nº 17047.5293 domiciliado en San Pedro de T. ...... de estado anterior soltero ...., hijo de José Quasi
y de María Morocho
NOMBRES Y APELLIDOS DE LA CONTRAYENTE: Rebeca Santanig
Vasquez ... nacida en Guayaquil ......, el 15 de Mayo .... de 19 46 de nacionalidad Ecuatoriana ......, de profesión secretaria
con Cédula Nº 1200.29123 domiciliada en San Pedro de T. ......, de estado anterior soltera ....; hija de Angel María Santanig
y de Magdalena Vasquez
LUGAR DEL MATRIMONIO: ... San Pedro de T. FECHA: 23 de Mayo 1982
En este matrimonio legitimaron a su... hij..... común .... llamad.....

O B S E R V A C I O N E S :

FIRMAS:

RAZÓN: ES FIEL COMPULSA de la COPIA CERTIFICADA que me fue presentada y devuelta al interesado en ... foja(s).
Doy Fe.
Quito, a 08 DIC 2016

NOTARIO ... Dr. Rómulo Joselito Pallo Q.

REPÚBLICA DEL ECUADOR
Dirección General de Registro Civil, Identificación y Cedulación

USD. 6.00

NOTARIA CUARTA ARCHIVO R.J. P.Q. M.Sc. RÓMULO JOSELITO ... Quito - Ecuador

2512 84 - 17066 6000

REPUBLICA DEL ECUADOR
DIRECCION GENERAL DE REGISTRO CIVIL, IDENTIFICACION Y CEDULACION

INSCRIPCION DE NACIMIENTO — Tomo 1-C Pág. 73 Acta 146

En QUITO, M. A. MARIN provincia de PICHINCHA, hoy día QUINCE de ENERO de mil novecientos OCHENTA Y CINCO, el que suscribe, Jefe de Registro Civil, extiende la presente acta de inscripción del nacimiento de :

NOMBRES: JORGE ANDRES APELLIDOS: ANASI SUNTASIG
SEXO: MASCULINO FECHA DE NACIMIENTO: 25 DE DICIEMBRE DE 1984
LUGAR: SANTA PRISCA del Cantón QUITO Provincia PICHINCHA
NOMBRES Y APELLIDOS DEL PADRE : JORGE ALFREDO ANASI de nacionalidad ECUATORIANA, de estado CASADO, con Cédula de Id. Nº 170475293-8 NOMBRES Y APELLIDOS DE LA MADRE : REBECA SUNTASIG de nacionalidad ECUATORIANA de estado CASADA, con Cédula de Id. Nº 170039123-6.

Solicitó esta inscripción: EL PADRE con Cédula Nº ..... de ..... años de edad, de profesión ..... de nacionalidad ..... quien hace constar, además, que CORRESPONDE AL TERCER PARTO

OBSERVACIONES:
LOS PADRES CASADOS ENTRE SI

FIRMAS: Delegado del Jefe de Registro Civil de Pichincha — mdec

Reconocid... por ..... mediante ..... con fecha ..... cuya copia se archiva.
..... de ..... de 1.9...
f) .....
Jefe de Oficina

Legitimad..... por sus padres ..... mediante matrimonio celebrado en la oficina de ..... con fecha ..... e inscrito en el tomo ..... pág. ..... acta ..... de ..... de 1.9...
f) .....
Jefe de Oficina

Contrajo matrimonio con ..... en la oficina de ..... con fecha : ..... e inscrito en el tomo ..... pág. ..... acta ..... de ..... de 1.9...
f) .....
Jefe de Oficina

Falleció el ..... de ..... de 1.9..... y su defunción consta inscrita en la oficina de ..... en el tomo ..... pág. ..... acta ..... de ..... de 1.9...
f) .....
Jefe de Oficina

Dirección General de Registro Civil, Identificación y Cedulación — No. 0106 — Año ..... Tomo ..... Pag ..... Acta ..... Dds. ☐ Dftvs. ☐ Mixto ☐

CERTIFICO
Que es fiel copia que se confiere de acuerdo al Art. 9 de la Ley del Sistema Nacional de Registro de Datos Públicos en concordancia con el Art. 122 de la Ley de Registro Civil, Identificación y Cedulación que reposa en el archivo.
Físico ☐ Electrónico ☐
DIRECCION NACIONAL ☐
DIRECCION PROVINCIAL ☐
JEFATURA CANTONAL ☐
JEFATURA DE AREA ☐

OTRAS SUBINSCRIPCIONES O MARGINACIONES
DELEGADO DE LA DIRECCIÓN GENERAL DE ...

RAZON: Es FIEL COMPULSA de la COPIA CERTIFICADA, que me fue presentada y devuelta al interesado en foja(s).
Doy Fe:
Quito a, 08 DIC 2016
M.Sc. Rómulo Joselito Tallo Q.
NOTARIO CUARTO

CERTIFICADOS:
☐ NACIMIENTO
☐ MATRIMONIO
☐ UNIÓN DE HECHO
☐ DEFUNCIÓN
☐ PART. COMPUTARIZADA

COPIA INTEGRA:
☐ NACIMIENTO
☐ MATRIMONIO
☐ DEFUNCIÓN

☐ RESOLUCIONES ADM.
☐ DOC. SOLICITUD. CUALQ. CLASE
☐ RAZÓN DE NO INSCRIPCIÓN
☐ ACTA DE REC. DE UN HIJO

☐ CERT. BIOMÉTRICO/COP. CERT. INDIVIDUAL
☐ CAMBIO DE NOMBRE/POSESIÓN NOTARIA
☐ DATOS DE FILIACIÓN
☐ DECLARACIÓN VOLUNTARIA DE INFORMACIÓN

10 - 4543417

REPÚBLICA DEL ECUADOR
Dirección General de Registro Civil, Identificación y Cedulación

USD. 6.00

0611 8 E   1460 0080

REPUBLICA DEL ECUADOR
DIRECCION GENERAL DE REGISTRO CIVIL, IDENTIFICACION Y CEDULACION

INSCRIPCION DE NACIMIENTO   Tomo 1 Pág. 18 Acta 18

En AMAGUAÑA provincia de PICHINCHA, hoy día CATORCE de ENERO de mil novecientos OCHENTA Y UNO, el que suscribe, Jefe de Registro Civil, extiende la presente acta de inscripción del nacimiento de:

NOMBRES: MERIDA CAROLINA   APELLIDOS: ANASI GUANOTOA

SEXO: FEMENINO   FECHA DE NACIMIENTO: SEIS DE NOVIEMBRE DE 1980

LUGAR: AMAGUAÑA del Cantón QUITO Provincia PICHINCHA

NOMBRES Y APELLIDOS DEL PADRE: JORGE ALFREDO ANASI de nacionalidad ECUATORIANA de estado SOLTERO, con Cédula de Id. Nº 170475293-8 NOMBRES Y APELLIDOS DE LA MADRE: MARIA DOLORES GUANOTOA de nacionalidad ECUATORIANA de estado SOLTERA, con Cédula de Id. Nº 170696479-6

Solicitó esta inscripción: LOS PADRES con Cédula Nº ...
de ... años de edad, de profesión ... de nacionalidad ...
quien hace constar, además, que ES EL SEGUNDO PARTO

OBSERVACIONES:

LOS PADRES PRESENTES.-

FIRMAS:

Reconocid.... por ... mediante ... con fecha ... cuya copia se archiva.
..., de ... de 1.9...
f) ...
Jefe de Oficina

Legitimad.... por sus padres ... mediante matrimonio celebrado en la oficina de ... con fecha ... e inscrito en el tomo ... pág. ... acta ...
..., de ... de 1.9...
f) ...
Jefe de Oficina

No. 0106

Año ... Tomo ... Pag ... Acta ...

Contrajo matrimonio con ... en la oficina de ... con fecha ... e inscrito en el tomo ... pág. ... acta ...
..., de ... de 1.9...
f) ...
Jefe de Oficina

CERTIFICO
Que es fiel copia que se confiere de acuerdo al Art. 9 de la Ley del Sistema Nacional de Registro de Datos Públicos, en concordancia con el Art. 121 de la Ley de Registro Civil, Identificación y Cedulación que reposa en el archivo.

Falleció el ... de ... de 1.9... y su defunción consta inscrita en la oficina de ... en el tomo ... pág. ... acta ...
..., de ... de 1.9...
f) ...
Jefe de Oficina

Físico ☐ Electrónico ☐
DIRECCION NACIONAL ☐
DIRECCION PROVINCIAL ☐
JEFATURA ZONAL ☐
JEFATURA DE AREA ☐

OTRAS SUBINSCRIPCIONES O MARGINACIONES

NOTARÍA CUARTA ARCHIVO R.J. P.Q. M.Sc. RÓMULO JOSELITO PALLO Q. Quito - Ecuador

RAZÓN: Es FIEL COMPULSA de la COPIA CERTIFICADA, que me fue presentada y devuelta al interesado en ... foja(s).
Doy Fe.
Quito a, 08 DIC 2016

M.Sc. Rómulo Joselito Pallo Q.
NOTARIO CUARTO

CERTIFICADOS:
☐ NACIMIENTO
☐ MATRIMONIO
☐ UNIÓN DE HECHO
☐ DEFUNCIÓN
☐ PART. COMPUTARIZADA

COPIA INTEGRA:
☐ NACIMIENTO
☐ MATRIMONIO
☐ DEFUNCIÓN

☐ RESOLUCIONES ADM.
☐ DOC. SOLICITUD. CUALQ. CLASE
☐ RAZÓN DE NO INSCRIPCIÓN
☐ ACTA DE REC. DE UN HIJO

☐ CERT. BIOMÉTRICO/COP. CERT. INDICE DACTILAR
☐ CAMBIO DE NOMBRE/POSESIÓN NOTARÍA
☐ DATOS DE FILIACIÓN
☐ DECLARACIÓN VOLUNTARIA DE INFORMACIÓN

10 - 4543419

REPÚBLICA DEL ECUADOR
Dirección General de Registro Civil, Identificación y Cedulación

USD. 6.00

REPUBLICA DEL ECUADOR
DIRECCION GENERAL DE REGISTRO CIVIL, IDENTIFICACION Y CEDULACION

INSCRIPCION DE NACIMIENTO Tomo 2-C Pág. 348 Acta 898

En QUITO U.C.A.MARIN provincia de PICHINCHA, hoy día TRECE de MARZO de mil novecientos OCHENTA Y NUEVE, el que suscribe, Jefe de Registro Civil, extiende la presente acta de inscripción del nacimiento de:

NOMBRES: KARINA ISABEL APELLIDOS: ANASI SUNTASIG

SEXO: FEMENINO FECHA DE NACIMIENTO: 12 DE FEBRERO DE 1989

LUGAR: SANTA PRISCA del Cantón QUITO Provincia PICHINCHA

NOMBRES Y APELLIDOS DEL PADRE: JORGE ALFREDO ANASI de nacionalidad ECUATORIANA, de estado CASADO, con Cédula de Id. Nº 170475293-8 NOMBRES Y APELLIDOS DE LA MADRE: REBECA SUNTASIG de nacionalidad ECUATORIANA de estado CASADA, con Cédula de Id. Nº 170391123-6

Solicitó esta inscripción: EL PADRE con Cédula Nº ......
de ...... años de edad, de profesión ...... de nacionalidad ......
quien hace constar, además, que CORRESPONDE AL SEGUNDO PARTO

OBSERVACIONES:

LOS PADRES CASADOS ENTRE SI.

FIRMAS:

Reconocid.... por ...... mediante ......
con fecha ...... cuya copia se archiva.
...... de ...... de 19..

f) ......
Jefe de Oficina

Legitimad........ por sus padres ...... mediante matrimonio celebrado en la oficina de ...... con fecha ...... e inscrito en el Tomo ...... pág. ...... acta ......

f) ......
Jefe de Oficina

Contrajo matrimonio con ......
con fecha: ...... y inscrito en el tomo ...... pág. ...... acta ......
...... de ...... de 1.9..

f) ......
Jefe de Oficina

Falleció el ...... de ...... de 1.9...... y su defunción consta inscrita en la oficina de ......
...... en el tomo ...... pág. ...... acta ......
...... de ...... de 1.9......

f) ......
Jefe de Oficina

OTRAS SUBINSCRIPCIONES O MARGINACIONES

CERTIFICO

Que es fiel copia que se confiere de acuerdo al Art. 9 de la Ley del Sistema Nacional de Registro de Datos Públicos, en concordancia con el Art. 122 de la Ley de Registro Civil, Identificación y Cedulación, que reposa en el archivo.

Año ...... Tomo ...... Pág. ...... Acta ......

Físico ☐ Electrónico ☐

DIRECCIÓN NACIONAL
DIRECCIÓN PROVINCIAL

Nº 0106

NOTARÍA CUARTA ARCHIVO
M.Sc. RÓMULO JOSELITO PALLO Q.
Quito - Ecuador

RAZÓN: ES FIEL COMPULSA de la COPIA CERTIFICADA, que me fue presentada y devuelta al interesado en ...... foja(s).
Doy Fe.

Quito a, 16 DIC 20..

M.Sc. Rómulo Joselito Pallo Q.
NOTARIO CUARTO

CERTIFICADOS:
- ☐ NACIMIENTO
- ☐ MATRIMONIO
- ☐ UNIÓN DE HECHO
- ☐ DEFUNCIÓN
- ☐ PART. COMPUTARIZADA

COPIA INTEGRA:
- ☐ NACIMIENTO
- ☐ MATRIMONIO
- ☐ DEFUNCIÓN

- ☐ RESOLUCIONES ADM.
- ☐ DÓC. SOLICITUD. CUALQ. CLASE
- ☐ RAZÓN DE NO INSCRIPCIÓN
- ☐ ACTA DE REC. DE UN HIJO

- ☐ CERT. BIOMÉTRICO/COP. CERT. HUELLA DACTILAR
- ☐ CAMBIO DE NOMBRE/POSESIÓN NOTARIA
- ☐ DATOS DE FILIACIÓN
- ☐ DECLARACIÓN VOLUNTARIA DE INFORMACIÓN

10 - 4543418

REPÚBLICA DEL ECUADOR
Dirección General de Registro Civil, Identificación y Cedulación

NOTARÍA CUARTA
R.J. P.O.
Dirección General de Registro Civil
Identificación y Cedulación
M.Sc. RÓMULO JOSELITO PALLO Q.
Quito - Ecuador

CERTIFICADO ELECTRÓNICO DE DATOS DE IDENTIDAD CIUDADANA

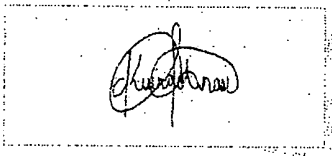

Número único de identificación: 1721881330

Nombres del ciudadano: ANASI SUNTASIG KARINA ISABEL

Condición del cedulado: CIUDADANO

Lugar de nacimiento: PICHINCHA/QUITO/SANTA PRISCA

Fecha de nacimiento: 12 DE FEBRERO DE 1989

Nacionalidad: ECUATORIANA

Sexo: MUJER

Instrucción: SUPERIOR

Profesión: ESTUDIANTE

Estado Civil: SOLTERO

Cónyuge: --------

Fecha de Matrimonio: --------

Nombres del padre: ANASI JORGE ALFREDO

Nombres de la madre: SUNTASIG REBECA

Fecha de expedición: 14 DE DICIEMBRE DE 2012

Información certificada a la fecha: 8 DE DICIEMBRE DE 2016

Emisor: ROMULO JOSELITO PALLO QUISILEMA - PICHINCHA-QUITO-NT 4 - PICHINCHA - QUITO

Ing. Jorge Troya Fuertes

Director General del Registro Civil, Identificación y Cedulación

Documento firmado electrónicamente

Signature Not Verified
Digitally signed by JORGE OSWALDO TROYA FUERTES
Date: 2016.12.08 12:48:11 ECT
Reason: Firma Electrónica
Location: Ecuador

Consultar la autenticidad de este documento ingresando al portal https://virtual.registrocivil.gob.ec/ValidateDocument.action

IC-IC-5065df4ea7584e7

La impresión del presente certificado no garantiza la legalidad del mismo y su uso estará limitado a la comprobación electrónica en el portal web del Registro Civil, conforme lo dispuesto en la LCE y su reglamento.

REPÚBLICA DEL ECUADOR
DIRECCIÓN GENERAL DE REGISTRO CIVIL
IDENTIFICACIÓN Y CEDULACIÓN

CÉDULA DE CIUDADANÍA No. 172188133-0

APELLIDOS Y NOMBRES
ANASI SUNTASIG
KARINA ISABEL

LUGAR DE NACIMIENTO
PICHINCHA
QUITO
SANTA PRISCA

FECHA DE NACIMIENTO 1989-02-12
NACIONALIDAD ECUATORIANA
SEXO F
ESTADO CIVIL SOLTERA

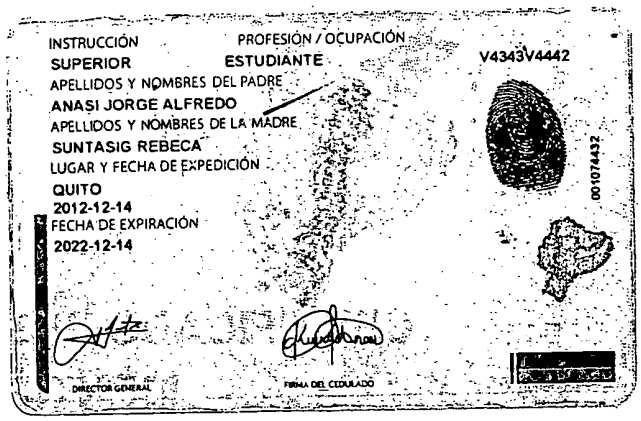

INSTRUCCIÓN SUPERIOR
PROFESIÓN / OCUPACIÓN ESTUDIANTE
V4343V4442

APELLIDOS Y NOMBRES DEL PADRE
ANASI JORGE ALFREDO

APELLIDOS Y NOMBRES DE LA MADRE
SUNTASIG REBECA

LUGAR Y FECHA DE EXPEDICIÓN
QUITO
2012-12-14

FECHA DE EXPIRACIÓN
2022-12-14

DIRECTOR GENERAL

FIRMA DEL CEDULADO

0010744432

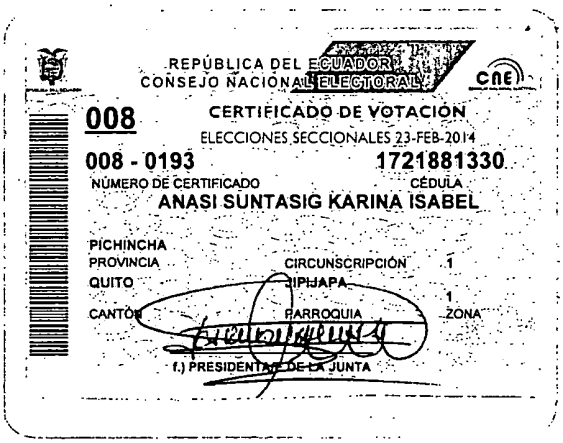

REPÚBLICA DEL ECUADOR
CONSEJO NACIONAL ELECTORAL
CNE

008

CERTIFICADO DE VOTACIÓN

ELECCIONES SECCIONALES 23-FEB-2014

008 - 0193
NÚMERO DE CERTIFICADO

1721881330
CÉDULA

ANASI SUNTASIG KARINA ISABEL

PICHINCHA
PROVINCIA

CIRCUNSCRIPCIÓN 1

QUITO
CANTÓN

IPIJAPA
PARROQUIA

1
ZONA

f.) PRESIDENTA/E DE LA JUNTA

NOTARÍA CUARTA CANTÓN QUITO

RAZÓN: De conformidad con lo dispuesto en el Art. 18.5 de la Ley Notarial, certifico que la fotocopia es igual al documento original que se me exhibió se adjunta. En .....foja(s)

Quito, a 08 DIC 2016

M.Sc. ROMULO JOSELITO PALLO Q.
NOTARIO CUARTO

REPÚBLICA DEL ECUADOR
Dirección General de Registro Civil, Identificación y Cedulación

NOTARÍA CUARTA
ARCHIVO
R.J. P.Q.
Dirección General de Registro Civil
Identificación y Cedulación
Quito - Ecuador

CERTIFICADO ELECTRÓNICO DE DATOS DE IDENTIDAD CIUDADANA

Número único de identificación: 1700391236

Nombres del ciudadano: SUNTASIG VASQUEZ REBECA

Condición del cedulado: CIUDADANO

Lugar de nacimiento: PICHINCHA/QUITO/AMAGUAÑA

Fecha de nacimiento: 15 DE MARZO DE 1946

Nacionalidad: ECUATORIANA

Sexo: MUJER

Instrucción: BACHILLERATO

Profesión: JUBILADO

Estado Civil: VIUDO

Cónyuge: ANASI JORGE ALFREDO

Fecha de Matrimonio: 23 DE MARZO DE 1982

Nombres del padre: SUNTASIG ANGEL MARIA

Nombres de la madre: VASQUEZ MAGDALENA

Fecha de expedición: 1 DE DICIEMBRE DE 2016

Información certificada a la fecha: 8 DE DICIEMBRE DE 2016

Emisor: ROMULO JOSELITO PALLO QUISILEMA - PICHINCHA-QUITO-NT 4 - PICHINCHA - QUITO

Ing. Jorge Troya Fuertes

Director General del Registro Civil, Identificación y Cedulación

Documento firmado electrónicamente

Signature Not Verified

Digitally signed by JORGE OSWALDO TROYA FUERTES.
Date: 2016.12.08 12:48:55 ECT
Reason: Firma Electrónica
Location: Ecuador

Consultar la autenticidad de este documento ingresando al portal https://virtual.registrocivil.gob.ec/ValidateDocument.action

La impresión del presente certificado no garantiza la legalidad del mismo y su uso estará limitado a la comprobación electrónica en el portal web del Registro Civil, conforme lo dispuesto en la LCE y su reglamento.

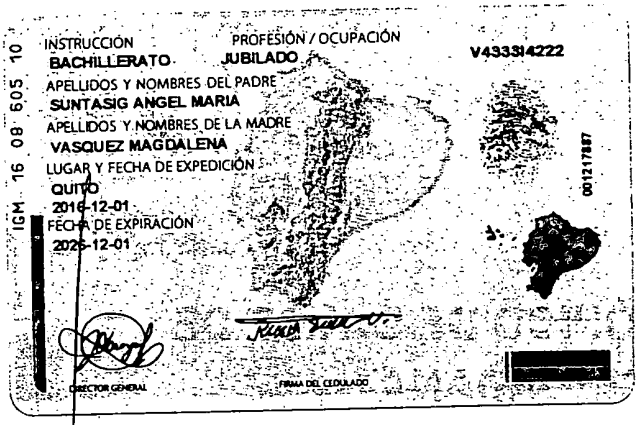
IGM 16 08 605 10

INSTRUCCIÓN
BACHILLERATO

PROFESIÓN / OCUPACIÓN
JUBILADO

V433314222

APELLIDOS Y NOMBRES DEL PADRE
SUNTASIG ANGEL MARIA

APELLIDOS Y NOMBRES DE LA MADRE
VASQUEZ MAGDALENA

LUGAR Y FECHA DE EXPEDICIÓN
QUITO
2016-12-01

FECHA DE EXPIRACIÓN
2026-12-01

001217887

DIRECTOR GENERAL

FIRMA DEL CEDULADO

REPÚBLICA DEL ECUADOR
DIRECCIÓN GENERAL DE REGISTRO CIVIL, IDENTIFICACIÓN Y CEDULACIÓN

CÉDULA DE CIUDADANÍA
No. 170039123-6

APELLIDOS Y NOMBRES
SUNTASIG VASQUEZ
REBECA

LUGAR DE NACIMIENTO
PICHINCHA
QUITO
AMAGUAÑA

FECHA DE NACIMIENTO 1946-03-15
NACIONALIDAD ECUATORIANA
SEXO MUJER
ESTADO CIVIL VIUDO
JORGE ALFREDO
ANASI

NOTARÍA CUARTA CANTÓN QUITO

RAZÓN: De conformidad con lo dispuesto en el Art. 18.5 de la Ley Notarial, certifico que la fotocopia es igual al documento original que se me exhibió y se devolvió. En.....foja(s)

Quito, a 08 DIC 2016

Ab. Sc. RÓMULO JOSELITO PALLO Q.
NOTARIO CUARTO

Asesoria Legal

Dr. Gustavo Suntaxi Ñacata
Dra. Jakeline Criollo

BUFFET JURIDICO

NOTARÍA CUARTA ARCHIVO R.J. P. M.Sc. RÓMULO JOSELITO PALLO Q. Quito - Ecuador

SEÑOR NOTARIO DEL CANTÓN QUITO.

REBECA SUNTASIG VÁSQUEZ Y KARINA ISABEL ANASI SUNTASIG, por nuestros propios derechos, de estado civil viuda y soltera respectivamente, ecuatorianas, mayores de edad, con domicilio en esta ciudad y cantón Quito, provincia de Pichincha, en calidad de cónyuge sobreviviente e hija del causante señor JORGE ALFREDO ANASI MOROCHO, como se desprende de las partidas de defunción, nacimiento; y, matrimonio que adjuntamos, respetuosamente comparecemos ante Usted y solicitamos lo siguiente:

De las partidas de defunción, nacimiento; y, matrimonio que acompañamos, vendrá a su conocimiento que mi cónyuge y mi padre señor JORGE ALFREDO ANASI MOROCHO, falleció en la parroquia San Juan, cantón Quito, provincia de Pichincha, el 26 de noviembre del 2016, dejando como legítimos herederos a sus hijos: MÉRIDA CAROLINA ANASI GUANOTOA, VERÓNICA PAOLA ANASI GANCINO, JORGE ANDRÉS ANASI SUNTASIG; Y, KARINA ISABEL ANASI SUNTASIG y con derecho a las gananciales de la sociedad conyugal, a su cónyuge sobreviviente, la señora REBECA SUNTASIG VÁSQUEZ.

Por lo expuesto y amparadas en lo dispuesto en el Art. 18 numeral 12 de la Ley Notarial Reformada el 5 de noviembre de 1996, acudimos ante su autoridad y SOLICITAMOS CONCEDERNOS LA POSESIÓN EFECTIVA PRO-INDIVISO DE TODOS LOS BIENES DEJADOS POR MI CÓNYUGE Y PADRE RESPECTIVAMENTE EL SEÑOR JORGE ALFREDO ANASI MOROCHO, QUIEN FALLECIÓ SIN DEJAR TESTAMENTO ALGUNO, quedando como sus herederos legítimos sus hijos MÉRIDA CAROLINA ANASI GUANOTOA, VERÓNICA PAOLA ANASI GANCINO, KARINA ISABEL; Y, JORGE ANDRÉS ANASI SUNTASIG, quienes tienen derecho sobre la sucesión de los bienes dejados por su padre el señor JORGE ALFREDO ANASI MOROCHO, como herederos universales, dejando a salvo el derecho de terceros; y, como beneficiaria de las gananciales de la sociedad conyugal la cónyuge sobreviviente REBECA SUNTASIG VÁSQUEZ.

Usted seño Notario se servirá disponer se inscriba en los Registros de la Propiedad correspondientes, para los fines de ley.

La cuantía por su naturaleza es indeterminada.

Firmamos conjuntamente con nuestro Abogado patrocinador.

SRA. REBECA SUNTASIG VÁSQUEZ

SRTA. KARINA ISABEL ANASI SUNTASIG

Dr. Gustavo Suntaxi N.
ABOGADO
MAT. 7061 C.A.P.

Dir.: Quito, Av. 10 de Agosto 608 N 14-14 y Checa * Edificio Torres 4to. piso Oficina 402
Telf.: 2552-849 / Cel.: 0992-788-900 / 0990-663-367
Email: drgustavosuntaxi@hotmail.com drajakeline@hotmail.com

incorpora al protocolo de esta Notaría, extendiendo COPIAS CERTIFICADAS de la misma, a fin de que se proceda a inscribir en el Registro de la Propiedad Correspondiente.- Para constancia, suscriben la presente acta Notarial y leída que le fue al compareciente por mí, el Notario, se ratifica y firma conmigo en unidad de acto. DE TODO LO CUAL DOY FE.-

NOTARÍA CUARTA ARCHIVO P.Q. M.Sc. RÓMULO JOSELITO PALLO Q. Quito - Ecuador

1700391233-6

REBECA SUNTASIG VASQUEZ

172188133-0

KARINA ISABEL ANASI SUNTASIG

DR. RÓMULO JOSELITO PALLO QUISILEMA
NOTARIO CUARTO DEL CANTÓN QUITO

El Nota.....

REPÚBLICA DEL ECUADOR
DIRECCIÓN GENERAL DE REGISTRO CIVIL, IDENTIFICACIÓN Y CEDULACIÓN

CÉDULA DE CIUDADANÍA Nº 170392298-7
APELLIDOS Y NOMBRES
SUNTASIG VASQUEZ JESUS MANUEL
LUGAR DE NACIMIENTO
PICHINCHA QUITO AMAGUAÑA
FECHA DE NACIMIENTO 1953-12-06
NACIONALIDAD ECUATORIANA
SEXO M
ESTADO CIVIL CASADO
ROSARIO MARIA SUNTAXI SOCASI

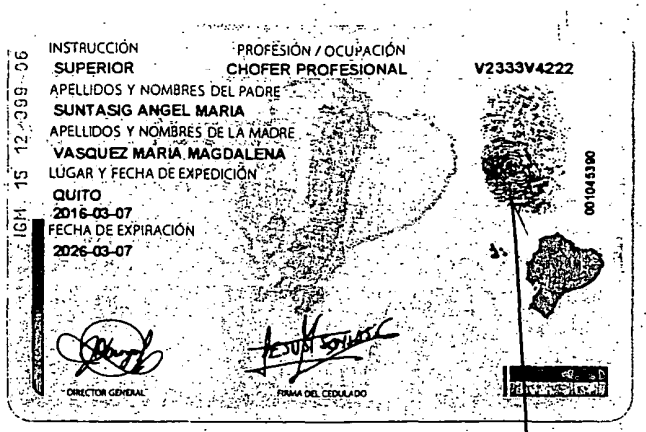
INSTRUCCIÓN SUPERIOR
PROFESIÓN / OCUPACIÓN CHOFER PROFESIONAL
V2333V4222
APELLIDOS Y NOMBRES DEL PADRE
SUNTASIG ANGEL MARIA
APELLIDOS Y NOMBRES DE LA MADRE
VASQUEZ MARIA MAGDALENA
LUGAR Y FECHA DE EXPEDICIÓN
QUITO
2016-03-07
FECHA DE EXPIRACIÓN
2026-03-07
IGM 15 12-399-06
0010453900
DIRECTOR GENERAL
FIRMA DEL CEDULADO

Se otorgó ante mi Doctor ROMULO JOSELITO PALLO QUISILEMA, Notario Público Cuarto del Cantón Quito, y en fe de ello confiero esta **CUARTA COPIA CERTIFICADA DE ACTA NOTARIAL DE POSESION EFECTIVA DE LOS BIENES DEJADOS POR EL CAUSANTE JORGE ALFREDO ANASI MOROCHO; A favor de:** KARINA ISABEL ANASI SUNTASIG Y OTROS. De lo que doy fe, copia solicitada por el señor JESUS MANUEL SUNTASIG VASQUEZ. Debidamente firmada y sellada en Quito, a once de enero del dos mil diecisiete.

NOTARÍA CUARTA
ARCHIVO
R.J. P.Q.
M.Sc. RÓMULO JOSELITO PALLO Q.
Quito - Ecuador

DR. ROMULO JOSELITO PALLO QUISILEMA
NOTARIO CUARTO DEL CANTON QUITO

JC
FACTURA 67229

CONSEJO DE LA JUDICATURA

Factura: 003-002-000067229

20171701004O00138

EXTRACTO COPIA DE ARCHIVO N° 20171701004O00138

NOTARIO OTORGANTE:	DR. ROMULO PALLO NOTARIO(A) DEL CANTON QUITO
FECHA:	11 DE ENERO DEL 2017, (11:09)
COPIA DEL TESTIMONIO:	CUARTA
ACTO O CONTRATO:	POSESION EFECTIVA

OTORGANTES			
OTORGADO POR			
NOMBRES/RAZÓN SOCIAL	**TIPO INTERVINIENTE**	**DOCUMENTO DE IDENTIDAD**	**No. IDENTIFICACIÓN**
A FAVOR DE			
NOMBRES/RAZÓN SOCIAL	**TIPO INTERVINIENTE**	**DOCUMENTO DE IDENTIDAD**	**No. IDENTIFICACIÓN**
ANASI SUNTASIG KARINA ISABEL	POR SUS PROPIOS DERECHOS	CÉDULA	1721881330

FECHA DE OTORGAMIENTO:	08-12-2016
NOMBRE DEL PETICIONARIO:	JESUS SUNTASIG
N° IDENTIFICACIÓN DEL PETICIONARIO:	170392298

OBSERVACIONES:

NOTARIO(A) ROMULO JOSELITO PALLO QUISILEMA

NOTARÍA CUARTA DEL CANTÓN QUITO

NOTARÍA CUARTA ARCHIVO R.J. P.Q. M.Sc. RÓMULO JOSELITO PALLO Q. Quito - Ecuador

QUITO
ALCALDÍA

Nº 357630

RAZON DE INSCRIPCION

Nro. Tramite : 332619

Fecha Ingreso: 13/01/2017

El Registro de la Propiedad del Distrito Metropolitano de Quito, en ejercicio de las atribuciones contenidas en el artículo 11 de la Ley de Registro, una vez revisados los archivos, índices y libros que reposan en esta dependencia, y dando contestación a la solicitud de razón de inscripción en los siguientes términos:

RAZON: Con fecha 12 DE DICIEMBRE DEL 2016 se encuentra inscrita la primera copia de la presente escritura de fojas 0 número 5458 de PE Rep. 94716 Tomo 147.

Observaciones:

a) Se aclara que la presente razón de inscripción se la ha conferido luego de revisado el contenido de los índice, libros, registros y base de datos entregados al Registro de la Propiedad del Distrito Metropolitano de Quito, mediante acta de 1 de julio de 2011.

b) Esta administración no se responsabiliza de los datos erróneos o falsos que se han proporcionado por los particulares y que puedan inducir a error o equivocación.

Responsable: MAS.

Quito a 13 de Enero del 2017

DIRECTOR DE ARCHIVO
DELEGADO DEL REGISTRADOR DE LA PROPIEDAD
A00099325

RESOLUCION DELEGACION RPDMQ-2014-028-DE ABRIL 11 DEL 2014

RESOLUCION RPDMQ – DESPACHO - 2015-83 DE 4 DE CICIEMBRE DEL 2015

REGISTRO
DE LA PROPIEDAD

TRÁMITE NÚMERO: 13120

REGISTRO MERCANTIL DEL CANTÓN QUITO

RAZÓN DE INSCRIPCIÓN

EN LA CIUDAD DE QUITO, QUEDA INSCRITO EL ACTO/CONTRATO QUE SE PRESENTÓ EN ESTE REGISTRO, CUYO DETALLE SE MUESTRA A CONTINUACIÓN:

1. RAZÓN DE INSCRIPCIÓN DEL: POSESIONES EFECTIVAS DE BIENES

NÚMERO DE REPERTORIO:	10013
FECHA DE INSCRIPCION:	08/03/2017
NÚMERO DE INSCRIPCIÓN:	975
REGISTRO:	LIBRO DE REGISTRO MERCANTIL

2. DATOS DE LAS PARTES

Identificación	Nombres	Calidad de las partes
1714763149	ANASI SUNTASIG JORGE ANDRES	HEREDERO
1718484148	ANASI GANCINO VERONICA PAOLA	HEREDERO
1721881330	ANASI SUNTASIG KARINA ISABEL	HEREDERO
1704752938	ANASI MOROCHO JORGE ALFREDO	CAUSANTE
1717300717	ANASI GUANOTOA MERIDA CAROLINA	HEREDERO
1700391236	SUNTASIG VASQUEZ REBECA	CÓNYUGE SOBREVIVIENTE

3. DATOS DEL ACTO O CONTRATO:

NATURALEZA DEL ACTO O CONTRATO:	POSESIONES EFECTIVAS DE BIENES
FECHA ESCRITURA:	08/12/2016
NOTARÍA:	NOTARIA CUARTA
NOMBRE DE NOTARIO:	DR. ROMULO JOSELITO PALLO QUISILEMA
CANTÓN:	QUITO
FECHA JUICIO:	NO APLICA
N°. DE JUICIO:	NO APLICA
JUZGADO:	NO APLICA
AUTORIDAD QUE APRUEBA:	NO APLICA
NOMBRE DE AUTORIDAD:	NO APLICA

4. CARACTERÍSTICAS DEL BIEN:

Bien	Característica	Descripción
Bienes Varios	Tipo de Bien	TODOS LOS BIENES

5. DATOS ADICIONALES:

NO APLICA

CUALQUIER ENMENDADURA, ALTERACIÓN O MODIFICACIÓN AL TEXTO DE LA PRESENTE RAZÓN, LA INVALIDA.

LOS CAMPOS QUE SE ENCUENTRAN EN BLANCO NO SON NECESARIOS PARA LA VALIDEZ DEL PROCESO DE INSCRIPCIÓN, SEGÚN LA NORMATIVA VIGENTE.

FECHA DE EMISIÓN: QUITO, A 8 DÍA(S) DEL MES DE MARZO DE 2017

Dirección Nacional de Registro de Datos Públicos
Registro Mercantil del Cantón Quito

DRA. JOHANNA ELIZABETH CONTRERAS LOPEZ (DELEGADA - RESOLUCIÓN 019-RMQ-2015)
REGISTRADOR MERCANTIL DEL CANTÓN QUITO
DIRECCIÓN DEL REGISTRO: AV. 6 DE DICIEMBRE N56-78 Y GASPAR DE VILLAROEL