Factura: 001-004-000042000

20171701001P02853

NOTARIO(A) JORGE ENRIQUE MACHADO CEVALLOS

NOTARÍA PRIMERA DEL CANTON QUITO

EXTRACTO

Escritura N°:	20171701001P02853

ACTO O CONTRATO:	
DECLARACIÓN JURAMENTADA PERSONA JURÍDICA	
FECHA DE OTORGAMIENTO:	9 DE JUNIO DEL 2017, (16:26)

OTORGANTES

OTORGADO POR

Persona	Nombres/Razón social	Tipo intervininete	Documento de identidad	No. Identificación	Nacionalidad	Calidad	Persona que le representa
Jurídica	DIRECTSURVEY CIA. LTDA.	REPRESENTADO POR	RUC	1792141664001	ECUATORIANA	GERENTE GENERAL	HIDROPROAZ S.A

A FAVOR DE

Persona	Nombres/Razón social	Tipo interviniente	Documento de identidad	No. Identificación	Nacionalidad	Calidad	Persona que representa

UBICACIÓN

Provincia	Cantón	Parroquia
PICHINCHA	QUITO	MARISCAL SUCRE

DESCRIPCIÓN DOCUMENTO:
OBJETO/OBSERVACIONES:

CUANTÍA DEL ACTO O CONTRATO:	INDETERMINADA

NOTARIO(A) JORGE ENRIQUE MACHADO CEVALLOS

NOTARÍA PRIMERA DEL CANTÓN QUITO

DR. JORGE MACHADO CEVALLOS

NOTARIA PRIMERA
NIHIL PRIUS FIDE
Quito Ecuador

NIHIL PRIUS FIDE
NOTARIA PRIMERA

FEDERACION ECUATORIANA DE NOTARIOS

2017-17-01- NOTARIA 01 – P02853

DECLARACION JURAMENTADA

OTORGADA POR:

DIRECTSURVEY CIA. LTDA.

CUANTÍA: INDETERMINADA

DI 2 COPIAS

!!!! AC !!!!

ESCRITURA NÚMERO P02853.-

En la ciudad de San Francisco de Quito, Capital de la República del Ecuador, hoy día viernes nueve de junio de dos mil diecisiete, ante mi, doctor **JORGE MACHADO CEVALLOS, NOTARIO PRIMERO DEL CANTÓN QUITO**; comparece a la celebración de la presente escritura pública la compañía DIRECTSURVEY CIA. LTDA., por medio de su

Gerente General y como tal Representante Legal la compañía Hidrocarburos y Proyectos R. Aldaz HIDROPROAZ S.A., quien a su vez comparece por medio de su Gerente General y representante legal el señor **RICHARD ROBERTO ALDAZ JÁCOME**, mayor de edad, de nacionalidad ecuatoriana, con domicilio en la ciudad de Quito en la Avenida de los Shyris (N36-12) y Naciones Unidas y número de teléfono (023324262), quien es legalmente capaz para contratar y obligarse en la calidad que comparece, a quien de conocerlo doy fe en virtud de haberme exhibido sus documentos de identificación que en fotocopia se agrega, bien instruido por mi, el Notario, en el objeto y resultados de esta escritura, que a celebrarla procede, libre y voluntariamente, a declarar bajo juramento y conociendo la gravedad de las penas de perjurio con juramento declara poniendo a Dios como testigo que "Yo, Richard Roberto Aldaz Jácome, en mi calidad de Gerente General de la compañía DIRECTSURVEY CIA. LTDA., declaro bajo juramente, que de acuerdo a lo requerido en el artículo 20 de la "Ley de Compañías" y también de conformidad al "Reglamento Sobre La Información Y Documentos Que Deben Remitir Las Compañías Sujetas Al Control Y Vigilancia De La Superintendencia De Compañías Que Cuenten Con Sociedades Extranjeras En Calidad De Socios O Accionistas", la accionistas de DIRECTSURVEY CIA. LTDA., esto son las sociedades GYRO TECHNOLOGIES INC., y DIRECTSURVEY COLOMBIA S.A.S., existe y está legalmente constituida en Estados Unidos de América y Colombia respectivamente. Usted señor Notario, se servirá agregar las demás cláusulas de estilo para la plena validez de esta declaración juramentada. (**Hasta aquí la declaración juramentada).** Para la celebración de la presente escritura se observaron los preceptos legales del caso; y, leída que le fue al compareciente por mí, el

DR. JORGE MACHADO CEVALLOS

Notario, se ratifica y firma conmigo en unidad de acto quedando incorporada en el protocolo de esta notaría, **de todo cuanto doy fe.-**

RICHARD ROBERTO ALDAZ JÁCOME

C.C.: 060293882 1

VES SURVEY INTERNATIONAL

3700
159567

Quito, 04 de marzo de 2016

Señores
HIDROCARBUROS Y PROYECTOS R. ALDAZ HIDROPROAZ S.A.
Presente.-

De mi consideración:

Me es grato comunicar a Ustedes que la Junta General Extraordinaria y Universal de Socios de la compañía **DIRECTSURVEY CIA. LTDA (la Compañía),** tuvo el acierto de elegir a Usted como **Gerente General** de la compañía, gestión que la desempeñará por el período estatutario de dos (2) años contados a partir de la inscripción del presente nombramiento en el Registro Mercantil. La Junta de Socios fue celebrada el 03 de marzo de 2016.

La representación legal, judicial y extrajudicial de la Compañía., le corresponde al Gerente General y, en caso de ausencia temporal o definitiva le corresponde al Presidente de la Compañía sustituirlo.

Los deberes y obligaciones inherentes a su cargo se encuentran detallados en el Estatuto Social de la Compañía que constan en la escritura pública de constitución otorgada ante la Notaría Vigésima Cuarta del Cantón Quito el 29 de Mayo de 2008, debidamente inscrita en el Registro Mercantil de dicho Cantón el 25 de Junio de 2008.

Le auguro éxito en el desempeño de sus funciones.

Atentamente,

Monserrat Vivero Tobar
Presidenta ad-hoc de la Junta.

Quito, 04 de Marzo de 2016.

Acepto y agradezco el nombramiento que antecede.

HIDROCARBUROS Y PROYECTOS R. ALDAZ HIDROPROAZ S.A.
Representada por su Gerente General
Richard Roberto Aldaz Jácome
RUC: 1792615178001

REGISTRO MERCANTIL QUITO

TRÁMITE NÚMERO: 15999

3694666FUFSJLB

NOTARIA PRIMERA NIHIL PRIUS FIDE Quito Ecuador

REGISTRO MERCANTIL DEL CANTÓN QUITO

RAZÓN DE INSCRIPCIÓN

RAZÓN DE INSCRIPCIÓN DEL:NOMBRAMIENTO.

NÚMERO DE REPERTORIO:	10899
FECHA DE INSCRIPCIÓN:	18/03/2016
NÚMERO DE INSCRIPCIÓN:	3700
REGISTROSS:	LIBRO DE NOMBRAMIENTOS

1. DATOS DEL NOMBRAMIENTO:

NOMBRE DE LA COMPAÑÍA:	DIRECTSURVEY CIA. LTDA.
NOMBRES DEL ADMINISTRADOR	HIDROCARBUROS Y PROYECTOS R. ALDAZ HIDROPROAZ S.A.
IDENTIFICACIÓN	1792615178001
CARGO:	GERENTE GENERAL
PERIODO(Años):	2

2. DATOS ADICIONALES:

CONST: RM# 2057 DEL: 25/06/2008 NOT: 24 DEL: 29/05/2008 MJPH

CUALQUIER ENMENDADURA, ALTERACIÓN O MODIFICACIÓN AL TEXTO DE LA PRESENTE RAZÓN, LA INVALIDA. LOS CAMPOS QUE SE ENCUENTRAN EN BLANCO NO SON NECESARIOS PARA LA VALIDEZ DEL PROCESO DE INSCRIPCIÓN, SEGÚN LA NORMATIVA VIGENTE.

FECHA DE EMISIÓN: QUITO, A 18 DÍA(S) DEL MES DE MARZO DE 2016

DRA. JOHANNA ELIZABETH CONTRERAS LOPEZ (DELEGADA - RESOLUCIÓN 003-RMQ-2015)
REGISTRADOR MERCANTIL DEL CANTÓN QUITO

DIRECCIÓN DEL REGISTRO: AV. 6 DE DICIEMBRE N56-78 Y GASPAR DE VILLAROEL

Dirección Nacional de Registro de Datos Públicos — Registro Mercantil del Cantón Quito

59831

Quito, 17 de agosto de 2015

Señor Ingeniero
Richard Roberto Aldaz Jacome
Ciudad.-

De mi consideración:

Por medio de la presente me permito comunicarle que mediante escritura pública de constitución de la compañía otorgada ante la Notaria Vigésimo Primera del Cantón Quito, Ab. María Laura Delgado Viteri, en el literal a) de la cláusula sexta.- declaraciones finales, los accionistas de la compañía **HIDROCARBUROS Y PROYECTOS R. ALDAZ HIDROPROAZ S.A.**, tuvieron el acierto de elegirle a usted como Gerente General de la compañía por el período estatutario de cinco (5) años a contarse desde la inscripción del presente nombramiento en el Registro Mercantil.

Las atribuciones y deberes del Gerente General se encuentran detallados en los Estatutos Sociales de la compañía. Usted en su calidad de Gerente General ejerce la representación legal, judicial, extrajudicial y la administración de la compañía, sujetándose a las disposiciones de la Ley y del Estatuto Social.

La compañía se constituyó bajo la denominación HIDROCARBUROS Y PROYECTOS R. ALDAZ HIDROPROAZ S.A., mediante escritura pública otorgada ante la Notaria Vigésimo Primera del cantón Quito, Ab. María Laura Delgado Viteri, el día 31 de julio de 2015 y legalmente inscrita en el Registro Mercantil del mismo cantón el 17 de agosto de 2015.

Atentamente,

Alvaro R. Mejia Salazar
Abogado Autorizado
C.C. 0602476855

Quito, 17 de agosto de 2015

Con esta fecha declaro haber aceptado el cargo de Gerente General de la compañía HIDROCARBUROS Y PROYECTOS R. ALDAZ HIDROPROAZ S.A.

Richard Roberto Aldaz Jacome
C.C. 0602938821

REGISTRO MERCANTIL QUITO

TRÁMITE NÚMERO: 59831

REGISTRO MERCANTIL DEL CANTÓN QUITO

RAZÓN DE INSCRIPCIÓN

RAZÓN DE INSCRIPCIÓN DEL: GERENTE GENERAL

NÚMERO DE REPERTORIO:	41397
FECHA DE INSCRIPCIÓN:	04/09/2015
NÚMERO DE INSCRIPCIÓN:	13696
REGISTRO:	LIBRO DE NOMBRAMIENTOS

1. DATOS DEL NOMBRAMIENTO:

NOMBRE DE LA COMPAÑÍA:	HIDROCARBUROS Y PROYECTOS R. ALDAZ HIDROPROAZ S.A.
NOMBRES DEL ADMINISTRADOR	ALDAZ JACOME RICHARD ROBERTO
IDENTIFICACIÓN	0602938821
CARGO:	**GERENTE GENERAL**
PERIODO(Años):	5

2. DATOS ADICIONALES:

CONST. RM: 4192 DEL: 17/08/2015 NOT. 21 DEL: 31/07/2015 JTM

CUALQUIER ENMENDADURA, ALTERACIÓN O MODIFICACIÓN AL TEXTO DE LA PRESENTE RAZÓN, LA INVALIDA. LOS CAMPOS QUE SE ENCUENTRAN EN BLANCO NO SON NECESARIOS PARA LA VALIDEZ DEL PROCESO DE INSCRIPCIÓN, SEGÚN LA NORMATIVA VIGENTE.

FECHA DE EMISIÓN: QUITO, A 4 DÍA(S) DEL MES DE SEPTIEMBRE DE 2015

DRA. JOHANNA ELIZABETH CONTRERAS LOPEZ (DELEGADA RESOLUCIÓN 003-RMC-2015)
REGISTRADOR MERCANTIL DEL CANTÓN QUITO

DIRECCIÓN DEL REGISTRO: AV. 6 DE DICIEMBRE N56-78 Y GASPAR DE VILLAROEL

FC\17824

DR. JORGE MACHADO CEVALLOS 15773

2013-17-01-NOTARIA 01 P01730

P R O T O C O L I Z A C I O N

TRADUCCION CERTIFICADO DE CUMPLIMIENTO
DE LA COMPAÑÍA GYRO TECHNOLOGIES INC.

CUANTIA: INDETERMINADA

Quito, febrero 01 del 2013

(DI 2 copias)

¡¡¡¡¡¡ AC ¡¡¡¡¡¡¡

PAZHOROWITZ
ROBALINOGARCÉS
DOING WELL BY DOING IT RIGHT

SEÑOR NOTARIO PRIMERO DEL CANTÓN QUITO

Solicito comedidamente a Usted se sirva protocolizar el documento adjunto que consta de:

- Certificado de cumplimiento de obligaciones de la compañía Gyro Technologies Inc., con su correspondiente traducción.

Solicito se sirva otorgarme dos copias de la protocolización respectiva.

Agradezco su gentil atención.

Atentamente,

Abg. Daniel Robalino Orellana
Mat. 17-2010-1 F.A.P.
PAZHOROWITZ
ROBALINOGARCÉS

WWW.PAZHOROWITZ.COM
Calle del Establo y Calle E, Edificio SITE CENTER, Torre I, Oficina 201 - P.O BOX 17-22-20300
Telf.: (593 2) 3982 000 Faxes: (593 2) 3982 999
Cumbayá (Quito) - Ecuador

15778

The State of Texas

Secretary of State

Requested for use in ECUADOR
Not for use within the United States of America
This Apostille only certifies the signature, the capacity of the signer and the seal or stamp it bears. It does not certify the content of the document for which it was issued.

APOSTILLE

(Convention de La Haye du 5 Octobre 1961)

1. Country	United States of America
This public document	
2. has been signed by	Nancy Furlow Solis
3. acting in the capacity of	Custodian of Records
4. and bears the seal/stamp of	Comptroller of Public Accounts

CERTIFIED

5. at Austin, Texas	6. on January 7, 2013
7. by the Secretary of State of Texas	
8. Certificate No. 187-281325	
9. Seal	10. Signature:

John Steen
Secretary of State

GF/eg

15779

TEXAS COMPTROLLER of PUBLIC ACCOUNTS
P.O. Box 13528 • Austin, TX 78711-3528

THE STATE OF TEXAS §

COUNTY OF TRAVIS §

I, Nancy Furlow Solis, of the Open Records Section of the Comptroller of Public Accounts of the State of Texas, DO HEREBY CERTIFY AND ATTEST, that I am a custodian of franchise tax records, that according to the records of this office, GYRO TECHNOLOGIES, INC., taxpayer number 1-74-2998695-7, is in good standing with this office through May 15, 2013.

I FURTHER CERTIFY these records consist of official records or reports or entries therein, or documents authorized by law to be recorded or filed, and actually recorded or filed, in a public office, including data compilations, in any form, certified as correct by the custodian or other person authorized to make the certification.

IN TESTIMONY WHEREBY, I have hereunto signed my name officially and caused to be impressed on this 27th day of November 2012 A.D.

Nancy Furlow Solis, Custodian of Records
Open Records
Comptroller of Public Accounts

NFS:gg

15780

(Sello del Estado de Texas)

El Estado de Texas
Secretaría del Estado

Solicitado para uso en ECUADOR
No para uso dentro de los Estados Unidos de América
Esta Apostilla solamente certifica la firma, la capacidad del firmante y el sello o estampa que contiene. No certifica el contenido del documento que fue emitido.

Apostilla

(Convención de la Haya de 5 de Octubre de 1961)

1.	País:	Estados Unidos de Norteamérica
	Este documento público	
2.	Ha sido firmado por	Nancy Furlow Solis
3.	En su calidad de	Depositario de Registros
4.	Lleva el sello/estampa de	Contralor de Cuentas Públicas

CERTIFICADO

5.	En Austin, Texas	6. El 07 de enero de 2013

por el Secretario de Estado del Estado de Texas

8. Certificado No 187-281325

9.	Sello/Estampa	10. Firma

(Sello del Estado de Texas) (firma ilegible)

John Steen
Secretario del Estado

Fojas 578

Contralor de Cuentas Públicas del Estado de Texas
P.O. Box 13528 . Austin, TX 78711-3528

EL ESTADO DE TEXAS §

CONDADO DE TRAVIS §

Yo, Nancy Furlow Solis, de la Sección de Registros Públicos de la Contraloría de Cuentas Públicas del Estado de Texas, POR LA PRESENTE CERTIFICO, que soy depositario de los registros de impuestos de franquicia, que de acuerdo a los registros de este despacho, GYRO TECHNOLOGIES, INC., contribuyente con número 1-74-2998695-7, ha cumplido con todas sus obligaciones a este despacho hasta el 15 de Mayo de 2012.

ADICIONALMENTE CERTIFICO que estos registros son los registros oficiales y los reportes e ingresos en ellos, o los documentos autorizados por la ley para ser registrados o archivados, y actualmente registrados o archivados, en un despacho público, incluyendo compilaciones de datos, en cualquier forma, son certificados como correctos por el depositario u otra persona autorizada para hacer dicha certificación.

EN FE DE LO CUAL, yo he firmado
mi nombre y he puesto mi sello este día
27 de noviembre de 2012 A.D.

(firma ilegible)

Nancy Furlow Solis, Depositario de Registros
Registros Públicos
Contraloría de Cuentas Públicas

(sello)

15782

TRADUCCIÓN

Yo, RAFAEL ALFREDO VALDIVIESO EGUIGUREN, conocedor del idioma ingles, y conforme lo faculta el artículo 24 de la Ley de Modernización del Estado, Privatizaciones y Prestación de Servicios Públicos por Parte de la Iniciativa Privada, procedo a traducir al idioma español los documentos adjuntos.

Rafael Valdivieso E.
C.C. 171125109-8

NOTARIA PRIMERA
NIHIL PRIUS FIDE
Quito Ecuador

2013-17-01-NOTARIA 01 D00849

NOTARIA PRIMERA DE QUITO: AUTENTICACION DE FIRMAS: DILIGENCIA NUMERO.- D00849.- En la ciudad del Distrito Metropolitano de Quito, Capital de la República del Ecuador, hoy día viernes uno de febrero del dos mil trece, ante mí, doctor **JORGE MACHADO CEVALLOS, NOTARIO PRIMERO DEL CANTON QUITO**, comparece: el señor RAFAEL ALFREDO VALDIVIESO EGUIGUREN, portador de la cédula de ciudadanía número 171125109-8, de estado civil soltero. El compareciente es de nacionalidad ecuatoriana, mayor de edad, quien declara conocer el idioma castellano y el idioma inglés, domiciliado en el Distrito Metropolitano de Quito-Ecuador, legalmente capaz, a quien de conocer doy fe; y en mi presencia firmó el petitorio de la traducción del documento que antecede; por lo que CERTIFICO LA LEGALIDAD Y LEGITIMIDAD DE SU FIRMA. Asimismo declara el compareciente, que el documento que antecede fue traducido por el del idioma inglés al idioma castellano. Extiendo la presente diligencia, al amparo de lo dispuesto en el artículo dieciocho de la ley Notarial.- Se archiva una fotocopia de la presente diligencia, en el libro correspondiente de esta Notaria.

AC/

Dr. Jorge Machado Cevallos
Notario Primero del Cantón Quito

15783

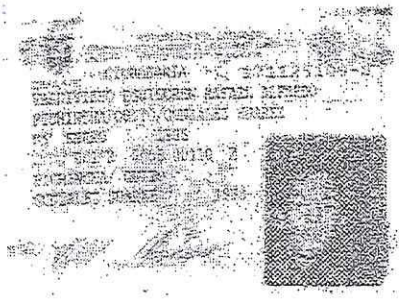

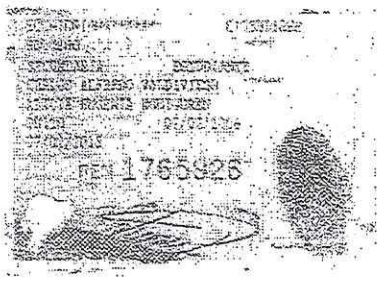

REPÚBLICA DEL ECUADOR
CONSEJO NACIONAL ELECTORAL
CERTIFICADO DE VOTACIÓN
APRENDIZAJE Y CONSULTA POPULAR 07/05/2011

234-0024
NÚMERO

1711251098
CEDULA

VALDIVIESO EGUIGUREN RAFAEL ALFREDO

PICHINCHA QUITO
PROVINCIA CANTÓN
CURBAYA
PARROQUIA ZONA

ADMINISTRADOR DE LA ZONA

NOTARIA PRIMERA
NIHIL PRIUS FIDE
Quito Ecuador

NOTARIA PRIMERA DE QUITO
EN APLICACION A LA LEY DE MODERNIZACION
Y A LA LEY NOTARIAL
DOY FE que la fotocopia que ANTECEDE está
conforme con su original que me fue presentado
en Fojas Util(es)
Quito a: 01 FEB. 2013

Dr. Jorge Machado Cevallos
Notario Primero del Cantón Quito

15784

DR. JORGE MACHADO CEVALLOS

ZON DE PROTOCOLIZACION: A petición del abogado Daniel Robalino Orellana, con matricula profesional número diecisiete guion dos mil diez guion uno, del Foro de Abogados de Pichincha, con esta fecha y en nueve fojas útiles, **YO DOCTOR JORGE MACHADO CEVALLOS, NOTARIO PRIMERO DEL CANTON QUITO,** protocolizo en el Registro de escrituras públicas de la Notaría Primera de este Cantón, actualmente a mi cargo, LA TRADUCCION CERTIFICADO DE CUMPLIMIENTO DE LA COMPAÑÍA GYRO TECHNOLOGIES INC., que antecede.-.

Quito, febrero uno del dos mil trece.

Dr. Jorge Machado Cevallos
Notario Primero del Cantón Quito

Es fiel y, CUARTA COPIA CERTIFICADA de los documentos que anteceden, protocolizados ante mí, el uno de febrero de dos mil trece; y, en fe de ello, la confiero debidamente sellada y firmada en Quito, nueve de junio de dos mil diecisiete.-

Dr. Jorge Machado Cevallos,

Notario Primero del Cantón Quito

REPÚBLICA DEL ECUADOR
DIRECCIÓN GENERAL DE REGISTRO CIVIL, IDENTIFICACIÓN Y CEDULACIÓN

CÉDULA DE CIUDADANÍA Nº 060293882-1

APELLIDOS Y NOMBRES
ALDAZ JACOME
RICHARD ROBERTO

LUGAR DE NACIMIENTO
PICHINCHA
QUITO
SANTA BARBARA

FECHA DE NACIMIENTO 1976-04-07

NACIONALIDAD ECUATORIANA

SEXO M

ESTADO CIVIL CASADO
XIMENA ELIZABETH
MARROQUIN FLORES

INSTRUCCIÓN SUPERIOR

PROFESIÓN / OCUPACIÓN ING. EN PETROLEOS

E1111A1111

APELLIDOS Y NOMBRES DEL PADRE
ALDAZ PAZ CESAR AUGUSTO

APELLIDOS Y NOMBRES DE LA MADRE
JACOME AVALOS GLORIA GRICELDA

LUGAR Y FECHA DE EXPEDICIÓN
QUITO
2014-06-23

FECHA DE EXPIRACIÓN
2024-06-23

DIRECTOR GENERAL

FIRMA DEL CEDULADO

CERTIFICADO DE VOTACIÓN
ELECCIONES GENERALES 2017
2 DE ABRIL 2017

CNE

001
JUNTA No

001 - 311
NÚMERO

0602938821
CÉDULA

ALDAZ JACOME RICHARD ROBERTO
APELLIDOS Y NOMBRES

PICHINCHA
PROVINCIA

CIRCUNSCRIPCION: 3

QUITO
CANTÓN

ZONA:

CUMBAYA
PARROQUIA

NOTARIA PRIMERA DE QUITO
EN APLICACION A LA LEY DE MODERNIZACION
Y A LA LEY NOTARIAL
DOY FE que la fotocopia que ANTECEDE está
conforme con su original que me fue presentado
en _____ Fojas Util(es)
Quito a, 09 JUN 2017

NOTARIA PRIMERA

Dr. Jorge Machado Cevallos
NOTARIO PRIMERO DEL CANTÓN QUITO

REPÚBLICA DEL ECUADOR

Dirección General de Registro Civil, Identificación y Cedulación

DR. JORGE MACHADO CEVALLOS

Dirección General de Registro C
Identificación y Cedulaci

CERTIFICADO DIGITAL DE DATOS DE IDENTIDAD

Número único de identificación: 0602938821

Nombres del ciudadano: ALDAZ JACOME RICHARD ROBERTO

Condición del cedulado: CIUDADANO

Lugar de nacimiento: ECUADOR/PICHINCHA/QUITO/SANTA BARBARA

Fecha de nacimiento: 7 DE ABRIL DE 1976

Nacionalidad: ECUATORIANA

Sexo: HOMBRE

Instrucción: SUPERIOR

Profesión: ING.EN PETROLEOS

Estado Civil: CASADO

Cónyuge: MARROQUIN FLORES XIMENA ELIZABETH

Fecha de Matrimonio: 12 DE MARZO DE 2005

Nombres del padre: ALDAZ PAZ CESAR AUGUSTO

Nombres de la madre: JACOME AVALOS GLORIA GRICELDA

Fecha de expedición: 23 DE JUNIO DE 2014

Información certificada a la fecha: 9 DE JUNIO DE 2017

Emisor: IVAN EDMUNDO MACHADO CEVALLOS - PICHINCHA-QUITO-NT 13 - PICHINCHA - QUITO

Se otorgó ante mí, la Declaración Juramentada, otorgada por la Compañía DIRECTSURVEY CIA. LTDA.; y, en fe de ello, confiero esta PRIMERA COPIA CERTIFICADA, debidamente sellada y firmada en Quito, nueve de junio de dos mil diecisiete.-

Dr. Jorge Machado Cevallos,

Notario Primero del Cantón Quito.