NOTARIA SEGUNDA
SANTO DOMINGO DE LOS COLORADOS
Dr. Edgar Pazmiño Pazmiño

CONSTITUCION DE COMPAÑÍA

TRANSITCA S.A.

CESAR AUGUSTO CARRERA MOGRO Y OTROS

CUANTIA. USD.1500,oo

DI. BGP. 1ª. 2ª. COPIA

En la ciudad de Santo Domingo de los Colorados, Cantón del mismo nombre, Provincia de Pichincha, República del Ecuador a QUINCE DE SEPTIEMBRE DEL DOS MIL SEIS, ante mi el Doctor Edgar Pazmiño Pazmiño, Notario Segundo del Cantón Santo Domingo de los Colorados. COMPARECEN: los señores Carrera Mogro César Augusto, casado; Cruz Aguilar Fabián Eberto, divorciado; Sandoval Chungandro Edwin Napoleón, casado; Baquero Cedeño Darwin Enrique, casado; Cuaical Velastegui Viviana Elizabeth, casada; Condoy Machuca Williams Freddy, casado; Zurita Abril Manuel Vinicio, casado; Santamaría Estevez Juan Carlos, casado; Bermeo Roa Wilman Leonardo, casado; Sánchez Carrera Manuel Alfonso, divorciado; Cruz Sandoval Eberto, casado; Villacis Espin Victor Clever, soltero; Baquero Baquero Sixto Abraham, divorciado; Villarreal Solarte Oscar Omar, casado; Velez Velasquez Beccy Beatriz, soltera; Cuaical Juan Carlos, casado; Ortiz Villacres Juanito Fernando, casado; Salazar Gómez Jaime Eduardo, casado; Guaranda Fuel Veronica Tatiana, soltera; Briceño Ruiz Marcelo Vinicio, casado; Ortiz Villacrés Washington Raul, casado; Benalcázar Heredia Gennys Leonor, soltera; Rosero Pedro Manuel, viudo; Murillo Rosado Hilario Wilberto, casado; Garofalo Cabrera Zulema Jackeline, casada; Mendoza Quiroz Maria Antonieta, casada; Tello Paez Cristian Manuel, casado, Romero Vásquez Marco Vinicio todos por sus propios y personales derechos.- Los comparecientes son vecinos de este lugar, mayores de edad, ecuatorianos, capaces ante la Ley, a quienes de conocer doy fe y

dicen: Que elevan a escritura pública el contenido de la minuta que me entregan cuyo tenor literal es el siguiente: SEÑOR NOTARIO: En el registro de escrituras públicas a su cargo, sírvase incorporar una constitución de una compañía anónima, la misma que se encuentra contenida en las siguientes cláusulas: COMPARECIENTES: Comparecen al otorgamiento de la presente escritura pública, las siguientes personas: Carrera Mogro César Augusto, casado; Cruz Aguilar Fabian Eberto, divorciado; Sandoval Chungandro Edwin Napoleon, casado; Baquero Cedeño Darwin Enrique, casado; Cuaical Velastegui Viviana Elizabeth, casada; Condoy Machuca Williams Freddy, casado; Zurita Abril Manuel Vinicio, casado; Santamaría Estevez Juan Carlos, casado; Bermeo Roa Wilman Leonardo, casado; Sánchez Carrera Manuel Alfonso, divorciado; Cruz Sandoval Eberto, casado; Villacis Espin Victor Clever, soltero; Baquero Baquero Sixto Abraham, divorciado; Villareal Solarte Oscar Omar, casado; Velez Velasquez Beccy Beatriz, soltera; Cuaical Juan Carlos, casado; Ortiz Villacres Juanito Fernando, casado; Salazar Gómez Jaime Eduardo, casado; Guaranda Fuel Veronica Tatiana, soltera; Briceño Ruiz Marcelo Vinicio, casado; Ortiz Villacrés Washington Raul, casado; Benalcazar Heredia Gennys Leonor, soltera; Rosero Pedro Manuel, viudo; Murillo Rosado Hilario Wilberto, casado; Garofalo Cabrera Zulema Jackeline, casada; Mendoza Quiroz Maria Antonieta, casada; Tello Paez Cristian Manuel, casado; Romero Vásquez Marco Vinicio ;todos de nacionalidad ecuatoriana. Los comparecientes son hábiles para contratar y obligarse. Mayores de edad. Los comparecientes solicitan a usted señor Notario elevar a escritura pública el texto de esta minuta, por medio del cual se constituye la compañía "TRANSITCA S.A.", la misma que se regirá por las normas constantes en las pertinentes leyes nacionales y en los términos de los siguientes Estatutos, a los que vincula además, su voluntad expresa de constituir la presente compañía: ESTATUTOS SOCIALES DE LA COMPAÑÍA: "TRANSITCA S.A. CAPITULO PRIMERO. DENOMINACION, NACIONALIDAD, DOMICILIO, OBJETO SOCIAL Y PLAZO DE DURACION. ARTICULO PRIMERO.- Con la denominación, TRANSITCA S.A. UNO.- La compañía tendrá por objeto dedicarse a las siguientes actividades: a) La

NOTARÍA SEGUNDA
SANTO DOMINGO DE LOS COLORADOS
Dr. Edgar Pazmiño Pazmiño

compañía efectuará transporte escolar, institucional, en la ciudad de Santo Domingo de los Colorados y eventualmente fuera de ella b) La importación y comercialización de vehículos, repuestos, lubricantes, accesorios y más equipamiento para vehículos c) Implementación de talleres para el mantenimiento de los vehículos d) Captación de créditos nacionales e internacionales para la consecución de sus objetivos. La compañía operará, a través o en asocio de otras firmas nacionales o extranjeras. Será objeto social también de la compañía otorgar, recibir agencias, distribuciones y, representaciones de personas naturales y jurídicas, nacionales o extranjeras. ARTICULO SEGUNDO.- La compañía es de nacionalidad ecuatoriana, tendrá su domicilio principal en el Cantón de Santo Domingo de los Colorados, de la Provincia de Pichincha, pero podrá establecerse sucursales y agencias dentro del territorio nacional y en el exterior. ARTICULO TERCERO.- El plazo de duración de la compañía es de cincuenta años, contados a partir de la inscripción de este contrato social en el Registro Mercantil. Pero la sociedad podrá disolverse y liquidarse antes del plazo señalado, así como prorrogar la duración de la misma previo acuerdo de la Junta General de Accionistas tomando en la forma establecida en la Ley.- CAPITULO SEGUNDO.- DEL CAPITAL Y DE LAS ACCIONES. ARTICULO CUARTO.- El capital social de la compañía es de UN MIL QUINIENTOS DOLARES DE LOS ESTADOS UNIDOS DE AMERICA, dividido en MIL QUINIENTAS ACCIONES ordinarias y nominativas de un valor de Un dólar de los Estados Unidos de América cada una. Los títulos de acciones llevarán la firma del Presidente y del Gerente General de la Compañía. ARTICULO QUINTO.- El derecho de transferir los títulos de las acciones serán inscritas en el libro de acciones y accionistas en el que se registrarán todas las transferencias y modificaciones relativas a la propiedad de las mismas. ARTICULO SEXTO.- Cada acción da derecho a un voto en proporción a su valor pagado. CAPITULO TERCERO.- REGIMEN NORMATIVO ARTICULO SEPTIMO.- La compañía se gobierna por medio de la Junta general de Accionistas, y se administra por el Presidente y el Gerente General. ARTICULO OCTAVO.- La Junta General se rige en su organización, funcionamiento, atribuciones y

NOTARIA SEGUNDA
SANTO DOMINGO DE LOS COLORADOS
Dr. Edgar Pazmiño Pazmiño

más aspectos por las pertinentes disposiciones legales en particular por la sección sexta:

El quórum de instalación y especial de instalación, será de conformidad con el artículo doscientos treinta y siete y doscientos cuarenta y la convocatoria conforme lo expresa el artículo doscientos treinta y seis de la mencionada Ley. ARTICULO NOVENO.- Corresponde a la Junta General ejercer y cumplir todos los derechos y obligaciones que la Ley de termina así como designar las funciones que no estuvieren atribuidas a ninguna otra autoridad de la compañía orientadas a solucionar problemas de carácter económico, financiero y administrativo que se presenten en la compañía siendo, por lo mismo atribuciones de la junta General, interpretar en forma obligatoria para los accionistas o sobre cualquier duda que se presentare en la aplicación de este contrato social, las resoluciones de la Junta general tomadas conforme a la Ley y este Estatuto obligan a todos los accionistas presente o ausente y que estuvicren o no de acuerdo con dichas resoluciones dejando a salvo el derecho de impugnación previsto en le Artículo doscientos cuarenta y nueve de la Ley de Compañías. ARTICULO DECIMO.- REPRESENTACION LEGAL.- La representación de la compañía legal, judicial como extrajudicial, la tendrá el Gerente General y el Presidente y se extenderá a todos los asuntos relativos con su giro de operaciones o tráfico, con una duración de tres años. ARTICULO DECIMO PRIMERO.- El Gerente General de la Compañía será designado por la Junta General de Accionistas por un período de TRES años y podrá ser indefinidamente reelegido. El nombramiento podrá recaer en una persona que sea accionistas de la compañía. ARTICULO DECIMO SEGUNDO.- El Presidente de la compañía será designado por la Junta General de Accionistas por un período de TRES años y podrá ser indefinidamente reelegido. El nombramiento podrá recaer a una persona que sea accionista de la compañía y tendrá las siguientes atribuciones: a) reemplazar al Gerente General en caso de impedimento o ausencia, legal, judicial y extrajudicialmente a la compañía en los términos del artículo Décimo del presente estatuto; b) realizar las gestiones que en forma especial lo encomendare la Junta General de Accionistas; c) Autorizar con su firma conjuntamente con la del Secretario de las Actas de Juntas Generales de Accionistas; d) firmar junto con el Gerente General las

NOTARIA SEGUNDA
SANTO DOMINGO DE LOS COLORADOS
Dr. Edgar Pazmiño Pazmiño

escrituras de compraventa de bienes inmuebles de propiedad de la compañía; e) reemplazar al gerente general en los casos de falta o ausencia de este personero f) convocar a junta general ordinaria o extraordinarias de conformidad con la Ley y el presente estatuto. ARTICULO DECIMO TERCERO.- DE LAS ATRIBUCIONES DEL GERENTE GENERAL.- Corresponde al Gerente General a) Representar legal, judicial y extrajudicialmente a la compañía en los términos del Artículo Décimo del presente estatuto; b) Cumplir y hacer cumplir las disposiciones de la Ley, los Reglamentos y de la Junta General de Accionistas; c) Nombrar y remover al personal de empleados y trabajadores de la compañía siempre y en todo caso obteniendo el criterio del Presidente: d) Elaborar el proyecto de presupuesto que deberá ser aprobado por la Junta General de Accionistas: e) Responder por el control del personal; f) Actuar de Secretario en las Juntas generales de Accionistas; g) Presentar un informe anual a la Junta General Ordinaria con el balance y el proyecto de reparto de utilidades; h) Controlar bajo responsabilidad personal que se lleve la contabilidad al día; i) Autorizar con su firma conjuntamente con la del Presidente de la Compañía los títulos de acciones j) Reemplazar al Presidente de la Compañía en los casos de falta o impedimento, k) Manejar los dineros, bienes y valores de la compañía y celebrar toda clase de actos y contratos relacionados con el objeto social, con las más amplias facultades que se puede conferir a los apoderados generales. l) Convocar a Juntas Generales Ordinarias o Extraordinarias de conformidad con la Ley y el presente estatuto. ARTICULO DECIMO CUARTO.- La Junta general de Accionistas nombrará cada año un comisario principal y un suplente. Los comisarios se regirán por las disposiciones del Párrafo Noveno de la Sección Sexta de la Ley de Compañías. ARTICULO DECIMO QUINTO.- Fondo de reserva legal y especial. Reparto de utilidades.- De las utilidades líquidas que resulten de cada ejercicio se tomará un porcentaje no menor de un diez por ciento, destinado a formar el fondo de reserva legal, hasta que éste alcance por lo menos el cincuenta por ciento del capital social. En la misma forma debe ser integrado el fondo de reserva si éste, después de constituido, resultare disminuido por cualquier causa. El

NOTARIA SEGUNDA
SANTO DOMINGO DE LOS COLORADOS
Dr. Edgar Pazmiño Pazmiño

estatuto o la Junta general podrán acordar la formación de una reserva especial para proveer situaciones indecisas o pendientes que pasen de un ejercicio a otro, estableciendo el porcentaje de beneficios destinados a su formación, el mismo que se deducirá después del porcentaje previsto en los incisos anteriores. De los beneficios líquidos anuales se deberá asignar por lo menos un cincuenta por ciento para dividendos a favor de los accionistas, salvo resolución unánime en contrario de la junta general. Sin embargo, en las compañías cuyas acciones se hubieren vendido en oferta pública, obligatoriamente se repartirá por lo menos al treinta por ciento de las utilidades líquidas y realizadas que obtuvieren en el respectivo ejercicio económico. Esta compañía podrá también, previa autorización de la Junta General, entregar anticipos trimestrales o semestrales, con cargo a resultados del mismo ejercicio. ARTICULO DECIMO SEXTO.- La compañía se disolverá por cualquiera de las causas establecidas en la Ley de Compañías Codificación actual, o por Resolución de la junta general de Accionistas tomada de conformidad con los términos legales. La junta general designará al o los liquidadores. La liquidación se hará con arreglo a las disposiciones legales. ~~ARTICULO DECIMO SEPTIMO.-DE LA DISOLUCION Y LIQUIDACION.- Para el caso de inactividad, disolución, reactivación, liquidación y cancelación, la compañía estará sujeto a lo previsto en la sección doceava. De la Ley de compañías. ARTICULO DECIMO OCTAVO.- Los permisos de operación que reciba la compañía, para la prestación de servicio de Transporte Escolar, serán autorizados por los competentes Organismos de Tránsito, y no constituyen títulos de propiedad, por consiguiente no son susceptibles de negociación. ARTICULO DECIMO NOVENO.- La Reforma del Estatuto, aumento o cambio de unidades, variación de servicio y más actividades de tránsito, y transportes terrestres, lo efectuará la compañía, previo informe favorable de los competentes Organismos de Tránsito. ARTICULO VIGESIMO:- La compañía en todo lo relacionado con el Transito y Transporte Terrestre, se someterá a la Ley de Tránsito vigente y sus Reglamentos; y, a las regulaciones que sobre esta materia dictaren los organismos competentes de Tránsito. ARTICULO VIGESIMO PRIMERO.- Si por~~

NOTARIA SEGUNDA
Dr. Edgar Pazmiño Pazmiño

efecto de la prestación del servicio deberán cumplir además normas de seguridad higiene, medio ambiente u otros establecidos por otros Organismos, deberán en forma previa cumplirlas. DECLARACION: Los accionistas fundadores de la compañía declaran que el capital social es de UN MIL QUINIENTOS DOLARES DE LOS ESTADOS UNIDOS DE AMERICA, dividido en mil quinientas acciones ordinarias y nominativas de un valor de un dólar de los Estados Unidos de América cada una, y ha sido suscrito íntegramente pagado en la siguiente forma: CUADRO DE INTEGRACIÓN DE CAPITALES DE LA COMPAÑÍA "TRANSITCA S.A EN DOLARES DE LOS ESTADOS UNIDOS DE AMERICA

| ACCIONISTA | CAPITAL SUSCRITO | CAPITAL PAGADO | Nro de ACCIONES |
|---|---|---|---|
| Carrera Mogro César Augusto | 424 | 424 | 424 |
| Cruz Aguilar Fabián Eberto | 252 | 252 | 252 |
| Sandoval Chungandro Edwin N. | 26 | 26 | 26 |
| Baquero Cedeño Darwin Enrique | 26 | 26 | 26 |
| Cuaical Velastegui Viviana E. | 26 | 26 | 26 |
| Condoy Machuca Williams F. | 26 | 26 | 26 |
| Zurita Abril Manuel Vinicio. | 26 | 26 | 26 |
| Santamaría Estevez Juan Carlos | 26 | 26 | 26 |
| Bermeo Roa Wilman Leonardo | 26 | 26 | 26 |
| Sánchez Carrera Manuel Alfonso | 26 | 26 | 26 |
| Cruz Sandoval Eberto | 26 | 26 | 26 |
| Villacis Espin Victor Clever | 26 | 26 | 26 |
| Baquero Baquero Sixto Abraham | 26 | 26 | 26 |
| Villareal Solarte Oscar Omar | 26 | 26 | 26 |
| Velez Velasquez Beccy Beatriz | 26 | 26 | 26 |
| Cuaical Juan Carlos | 26 | 26 | 26 |
| Ortiz Villacres Juanito Fernando | 26 | 26 | 26 |

NOTARIA SEGUNDA
SANTO DOMINGO DE LOS COLORADOS
Dr. Edgar Pazmiño Pazmiño

| | | | |
|---|---|---|---|
| Salazar Gómez Jaime Eduardo | 26 | 26 | 26 |
| Guaranda Fuel Veronica Tatiana | 100 | 100 | 100 |
| Briceño Ruiz Marcelo Vinicio | 26 | 26 | 26 |
| Ortiz Villacrés Washington Raúl | 26 | 26 | 26 |
| Romero Vázquez Marco Vinicio. | 26 | 26 | 26 |
| Benalcázar Heredia Gennys L. | 26 | 26 | 26 |
| Rosero Pedro Manuel | 26 | 26 | 26 |
| Murillo Rosado Hilario Wilberto | 26 | 26 | 26 |
| Garofalo Cabrera Zulema J. | 26 | 26 | 26 |
| Mendoza Quiroz Maria Antonieta | 100 | 100 | 100 |
| Tello Páez Cristián Manuel. | 26 | 26 | 26 |
| TOTAL | 1.500 | 1.500 | 1.500 |

DISPOSICION TRANSITORIA.- Por esta única ocasión por medio de la presente escritura pública se nombra como Gerente General y Representante Legal al señor CARRERA MOGRO CESAR AUGUSTO, y como Presidente al señor CRUZ AGUILAR FABIAN EBERTO, por el espacio de tres años previsto en el Estatuto Social a contarse desde la inscripción en el Registro Mercantil. Se autoriza al Dr. Marco Alvarez Salvador, a fin de que patrocine la constitución jurídica. Usted señor Notario se servirá agregar las demás cláusulas de estilo para la plena validez del presente acto hasta aquí la minuta queda elevada a escritura pública, con todo el valor legal.- (firmado) Doctor Marco Álvarez Salvador con matrícula profesional Número dos mil cuatrocientos cincuenta y cinco Colegio de Abogados de Pichincha".- Hasta aquí el contenido de la minuta que los otorgantes la ratifican en todas sus partes. Para el otorgamiento de la presente escritura se observaron los preceptos legales del caso y leída que les fue a los comparecientes íntegramente por mi el Notario, se ratifican y firman conmigo de todo lo cual doy fe.

LOS COMPA....

NOTARIA SEGUNDA
SANTO DOMINGO DE LOS COLORADOS
Dr. Edgar Pazmiño Pazmiño

CONSEJO NACIONAL
DE TRANSITO Y
TRANSPORTE TERRESTRES

**RESOLUCION No. 072-CJ-017-2006-CNTTT**

**CONSTITUCION JURIDICA**

**EL CONSEJO NACIONAL DE TRANSITO Y TRANSPORTE TERRESTRES**

**C O N S I D E R A N D O :**

Que, los integrantes de la Compañía en formación de Transporte Escolar e Institucional denominada **"TRANSITCA S.A."**, con domicilio en el Cantón Santo Domingo de Los Colorados, Provincia de Pichincha, han solicitado a este Consejo el informe previo a su Constitución Jurídica, con la siguiente nomina de **VEINTE Y OCHO (28)** integrantes de esta naciente sociedad:

| | | |
|---|---|---|
| 1.- | CARRERA MOGRO CESAR AUGUSTO | 050134888-2 |
| 2.- | CRUZ AGUILAR FABIAN EBERTO | 171045476-8 |
| 3.- | SANDOVAL CHUNGANDRO EDWIN NAPOLEON | 171182491-0 |
| 4.- | BAQUERO CEDEÑO DARWIN ENRIQUE | 171237853-6 |
| 5.- | CUAICAL VELASTEGUI VIVIANA ELIZABETH | 171713482-7 |
| 6.- | CONROY MACHUCA WILLIANS FREDDY | 170962952-9 |
| 7.- | ZURITA ABRIL MANUEL VINICIO | 171360209-0 |
| 8.- | SANTAMARIA ESTEVEZ JUAN CARLOS | 170989310-9 |
| 9.- | BERMEO ROA WILMAN LEONARDO | 190008981-2 |
| 10.- | SANXHES CARRERA MANUEL ALFONSO | 170767597-9 |
| 11.- | CRUZ SANDOVAL EBERTO | 170041912-8 |
| 12.- | VILLACIS ESPIN VICTOR CLEBER | 170644151-4 |
| 13.- | BAQUERO BAQUERO SIXTO ABRAHAM | 170153700-1 |
| 14.- | VILLARREAL SOLARTE OSCAR OMAR | 170800669-5 |
| 15.- | VELEZ VELASQUEZ BECCY BEATRIZ | 171410131-6 |
| 16.- | CUAICAL JUAN CARLOS | 170390909-1 |
| 17.- | ORTIZ VILLACRES JUANITO FERNANDO | 170819149-7 |
| 18.- | SALAZAR GOMEZ JAIME EDUARDO | 170673707-7 |
| 19.- | GUARANDA FUEL VERONICA TATIANA | 171553137-0 |
| 20.- | BRICEÑO RUIZ MARCELO VINIVIO | 110251179-5 |
| 21.- | ORTIZ VILLACRES WASHINGTON RAUL | 170720802-9 |
| 22.- | ROMERO VASQUEZ MARCO VINIVIO | 171297440-9 |
| 23.- | BENALCAZAR HEREDIA GENNYS LEONOR | 170640446-2 |
| 24.- | ROSERO PEDRO MANUEL | 170553643-9 |
| 25.- | MURILLO ROSADO HILARIO WILBERTO | 130094710-3 |
| 26.- | MENDOZA QUIROZ MARIA ANTONIETA | 130070245-8 |
| 27.- | GAROFALO CABRERA ZULEMA JACKELINE | 020132167-6 |
| 28.- | TELLO PAEZ CRISTIAN MAUEL | 171286794-2 |

Que, el Proyecto de Minuta ha sido elaborado con sujeción a las disposiciones de la Ley de Compañías, Códigos Civil y de Comercio, por lo que dicho proyecto cumple con las normas legales y reglamentarias de tránsito y transporte terrestres vigentes, con las siguientes observaciones:

**EN EL ARTICULO PRIMERO ELIMINAR:** literal a) "y eventualmente fuera de ella". Literal d) "La Compañía operará, a través o en asocio de otras firmas nacionales o extranjeras.

**EN EL ARTICULO SEGUNDO ELIMINAR:** "Pero podrá establecerse sucursales y agencias dentro del territorio nacional y en el exterior.
Incorporar las siguientes disposiciones de tránsito:

*"Art.- Los Permisos de Operación que reciba la Compañía para la prestación del servicio de transporte escolar, serán autorizados por los competentes organismos de tránsito, y no constituyen títulos de propiedad, por consiguiente no son susceptibles de negociación.*
*Art.- La Reforma del Estatuto, aumento o cambio de unidades, variación de servicio y más actividades de tránsito y transporte terrestres, lo efectuará la compañía, previo informe favorable de los competentes Organismos de Tránsito.*

*Art. La Compañía en todo lo relacionado con el tránsito y transporte terrestres, se someterá a la Ley de Tránsito y Transporte Terrestres y sus Reglamentos, y, a las regulaciones que sobre esta materia dictaren los organismos competentes de tránsito.*
*Art. Si por efecto de la prestación del servicio deberán cumplir además normas de seguridad, higiene, medio ambiente u otros establecidos por otros organismos, deberán en forma previa cumplirlas"*

Que, la Dirección de Asesoría Jurídica mediante Informe No. 239-CAJ-017-CJ-2006-CNTTT de Junio 22 de 2006, concluye y recomienda al Directorio del Organismo, la emisión de informe favorable para la Constitución Jurídica de la Compañía en formación de Transporte Escolar e Institucional denominada **"TRANSITCA S.A."**, por haber cumplido con el procedimiento que dispone la normativa legal.

Que, mediante Informe No. 012-CIPL-CAJ-2006-CNTTT, de 22 de junio de 2006, mediante el cual la Comisión Interna Permanente de Legislación, aprueba el Informe No. 239-CAJ-017-CJ-2006-CNTTT de Junio 22 de 2006, suscrito por la Coordinadora de Asesoría Jurídica por lo que recomienda al Directorio conceder el visto bueno solicitado.

De conformidad a lo dispuesto en el Art. 145 de la Ley de Tránsito y Transporte Terrestres, en concordancia con el Art. 253 de su Reglamento de Aplicación.

**R E S U E L V E:**

1. Emitir informe favorable previo para que la Compañía en formación de Transporte Escolar e Institucional denominada **"TRANSITCA S.A."**, con domicilio en el Cantón Santo Domingo de Los Colorados, Provincia de Pichincha, *pueda constituirse jurídicamente.*

2. Este informe favorable es exclusivamente para la Constitución Jurídica de la Compañía, en consecuencia no implica autorización para operar dentro del transporte público, para cuyo efecto deberá solicitar el correspondiente Permiso de Operación al Consejo Nacional de Tránsito y Transporte Terrestres.

3. Una vez adquirida la personería jurídica, la Compañía quedará sometida a las disposiciones de la Ley de Tránsito y Transporte Terrestres y a las resoluciones que sobre esta materia dictaren el Consejo Nacional de Tránsito y Transporte Terrestres y más autoridades que sean del caso.

4. Comunicar con esta resolución a los peticionarios, a la Superintendencia de Compañías y a las autoridades que sean del caso.

Dada en la ciudad de Quito, Distrito Metropolitano, en la Sala de Sesiones del Consejo Nacional de Tránsito y Transporte Terrestres, en su Décima Primera Sesión Ordinaria, celebrada el día 23 de Agosto de 2006.

Abg. Carlos Larrea Rosillo
SUBSECRETARIO GENERAL DE COORDINACION Y ASESORIA
DE TRANSITO Y TRANSPORTE TERRESTRES
PRESIDENTE DEL CONSEJO NACIONAL DE TRANSITO Y
TRANSPORTE TERRESTRES

LO CERTIFICO

Sra. Paulina Carvajal V.
SECRETARIA GENERAL-ENC.

SECRETARIA GENERAL

Mbchg

BANCO DEL PICHINCHA C.A.

## CERTIFICADO DE DEPOSITO DE INTEGRACION DE CAPITAL

Sto.Dgo, 15/09/2006

Mediante comprobante No. 14 , el (la) Sr. **TRANSITCA S.A.**

consignó en este Banco, un depósito de US$ **1,500.00** **USD**

para INTEGRACION DE CAPITAL de **TRANSITCA S.A.**

hasta la respectiva autorización de la SUPERINTENDENCIA DE COMPAÑIAS.

Dicho depósito se efectuó a nombre de sus socios de acuerdo al siguiente detalle:

| NOMBRE DEL SOCIO | | VALOR |
|---|---|---|
| CARRERA MOGRO CESAR AUGUSTO | US.$. | 424.00 |
| CRUZ AGUILAR FABIAN EBERTO | | 252.00 |
| SANDOVAL CHUNGANDRO EDWIN NAPOLEON | | 26.00 |
| BAQUERO CEDENO DARWIN ENRIQUE | | 26.00 |
| CUAICAL VELASTEGUI VIVIANA ELIZABETH | | 26.00 |
| CONDOY MACHUCA WILLIAMS FREDDY | | 26.00 |
| ZURITA ABRIL MANUEL VINICIO | | 26.00 |
| SANTAMARIA ESTEVEZ JUAN CARLOS | | 26.00 |
| BERMEO ROA WILMAN LEONARDO | | 26.00 |
| SANCHEZ CARRERA MANUEL ALFONSO | | 26.00 |
| CRUZ SANDOVAL EBERTO | | 26.00 |
| VILLACIS ESPIN VICTOR CLEVER | | 26.00 |
| BAQUERO BAQUERO SIXTO ABRAHAM | | 26.00 |
| VILLARREAL SOLARTE OSCAR OMAR | | 26.00 |
| VELEZ VELASQUEZ BECCY BEATRIZ | | 26.00 |
| CUAICAL JUAN CARLOS | | 26.00 |
| [illegible] WASHINGTON RAUL | | 26.00 |
| RUIZ VILLAS JUANITO FERNANDO | | 26.00 |
| SALAZAR GO JAIME EDUARDO | | 26.00 |
| CUABANDA [illegible] VERONICA TATIANA | | 100.00 |
| BRICENO RUIZ MARCELO VINICIO | | 26.00 |
| ROMERO VASQUEZ MARCO VINICIO | | 26.00 |
| BENALCAZAR HEREDIA GENNYS LEONOR | | 26.00 |
| ROSERO PEDRO MANUEL | | 26.00 |
| MURILLO ROSADO HILARIO WILBERTO | | 26.00 |
| GAROFALO CABRERA ZULEMA JACKELINE | | 26.00 |
| MENDOZA QUIROZ MARIA ANTONIETA | | 100.00 |
| TELLO PAEZ CRISTIAN MANUEL | | 26.00 |
| | | |
| **TOTAL** | US.$. | **1,500.00** |

**OBSERVACIONES:**

BANCO DEL PICHINCHA C.A.
SUC. SANTO DOMINGO

BOLIVAR JARAMILLO VALDEZ
FIRMA AUTORIZADA
SUC. SANTO DOMINGO

IMPRIMIR

REPUBLICA DEL ECUADOR
SUPERINTENDENCIA DE COMPAÑIAS
ABSOLUCION DE DENOMINACIONES
OFICINA:QUITO

**NÚMERO DE TRÁMITE:** 7106230
**TIPO DE TRÁMITE:** CONSTITUCION
**SEÑOR:** CARRERA MOGRO CESAR AUGUSTO
**FECHA DE RESERVACIÓN:** 12/09/2006 11:10:22 AM

**PRESENTE:**

A FIN DE ATENDER SU PETICION PREVIA REVISION DE NUESTROS ARCHIVOS LE INFORMO QUE SU CONSULTA PARA RESERVA DE NOMBRE DE COMPAÑIA HA TENIDO EL SIGUIENTE RESULTADO:

NOTARIA SEGUNDA

1.- TRANSITCA S.A.
APROBADO

LA RESERVA DE DENOMINACION SE ELIMINARA EL: 12/10/2006

A PEDIDO DEL 02/02/2006 DE ACUERDO A RESOLUCION ADMINISTRATIVA NO. ADM-[illegible] DE FECHA 10/12/2003 LA RESERVA DE DENOMINACION TENDRA UNA DURACION DE 30 DIAS.

DISTRITO METROPOLITANO DE QUITO

Edgar Pazmiño Pazmiño

PARTICULAR QUE COMUNICO A USTED PARA LOS FINES CONSIGUIENTES.

Edgar Pazmiño

**SRA. MARÍA ELENA ARGUELLO**
**DELEGADA DEL SECRETARIO GENERAL**

ECUATORIANA E134311222
CASADO ADRIANA N REYNA SOLORZANO
SUPERIOR EMPLEADO
MANUEL CARRERA
MARIA TERESA
STO DGO DE LOS /08/2006
08/03/2018
1000155

CIUDADANIA 050134888-2
CARRERA CESAR AUGUSTO
PICHINCHA/QUITO/GONZALEZ SUAREZ
01 JUNIO 1964
009-1 0112 06652 M
PICHINCHA/ QUITO
GONZALEZ SUAREZ 1964

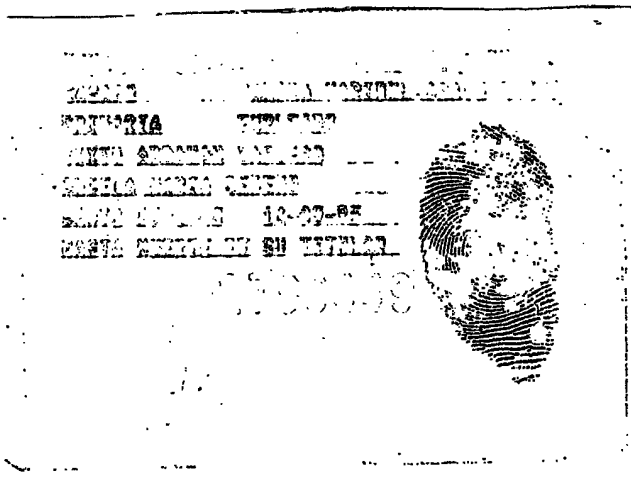

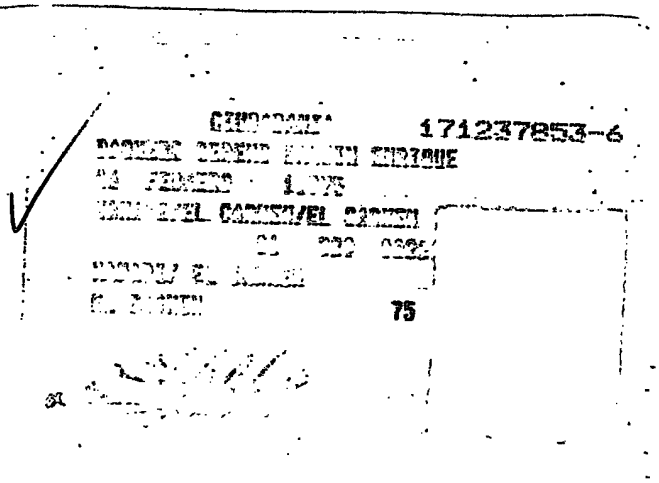
171237853-6
75

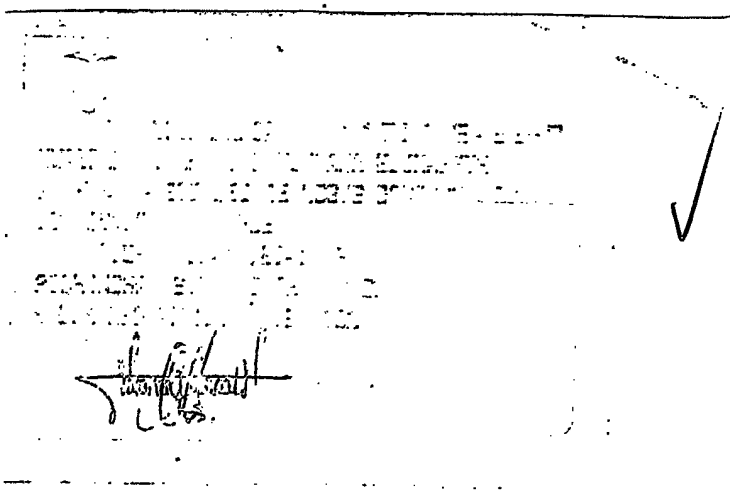

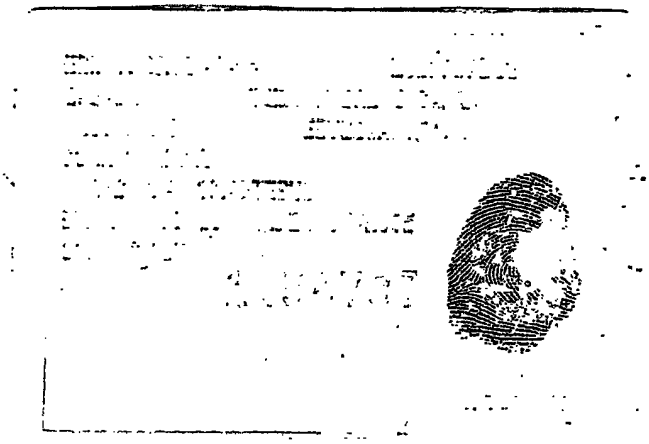

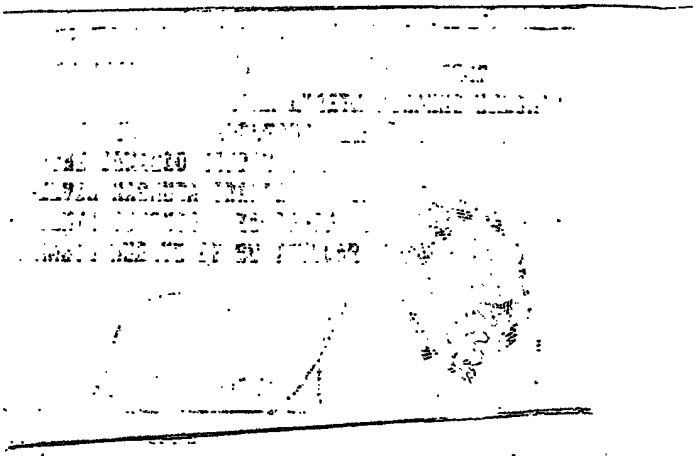

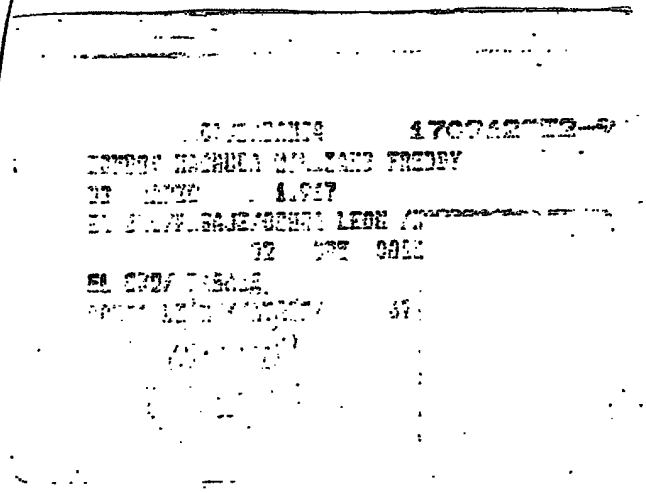

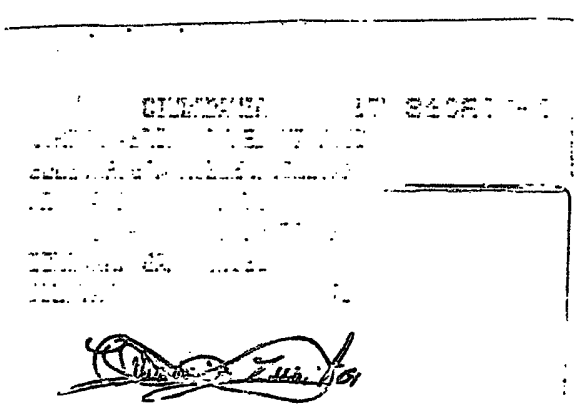

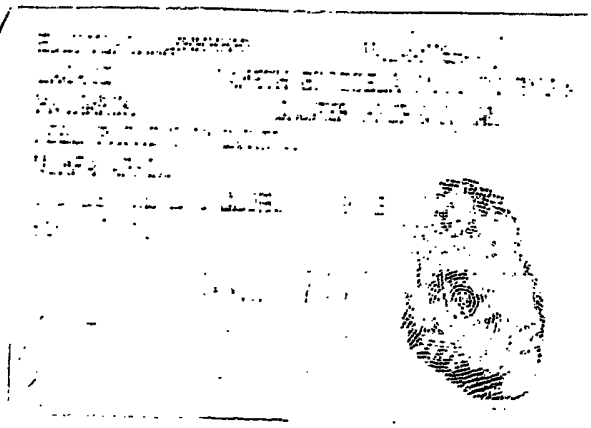

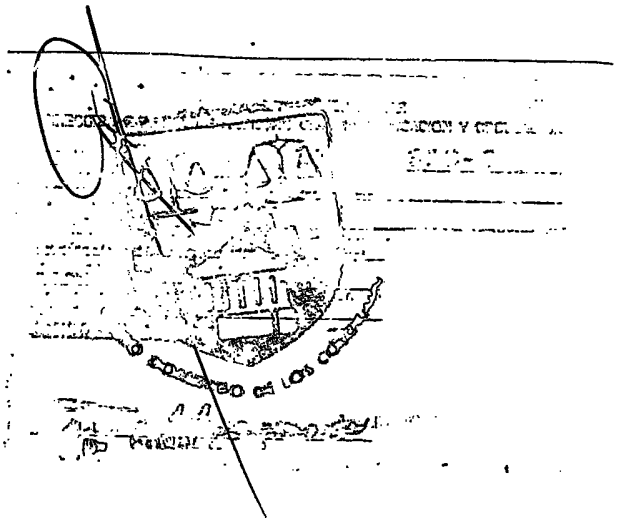

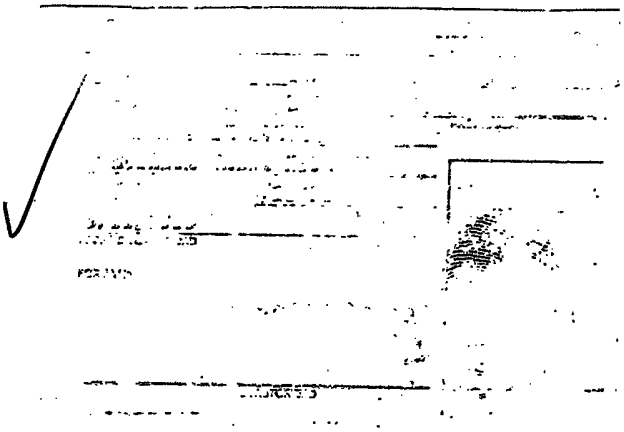

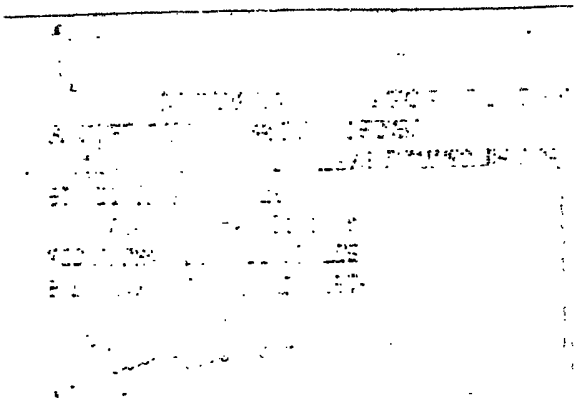

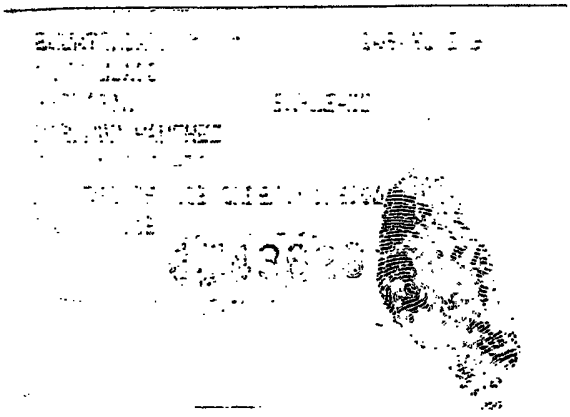

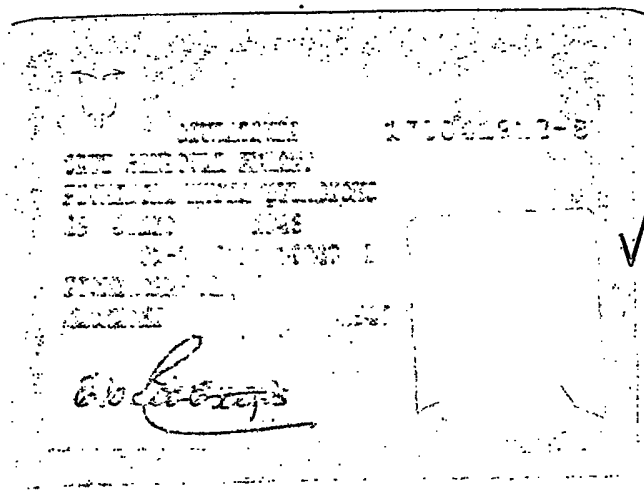

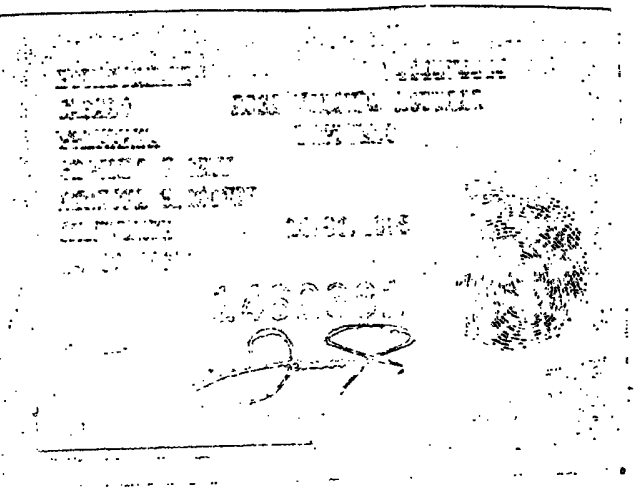

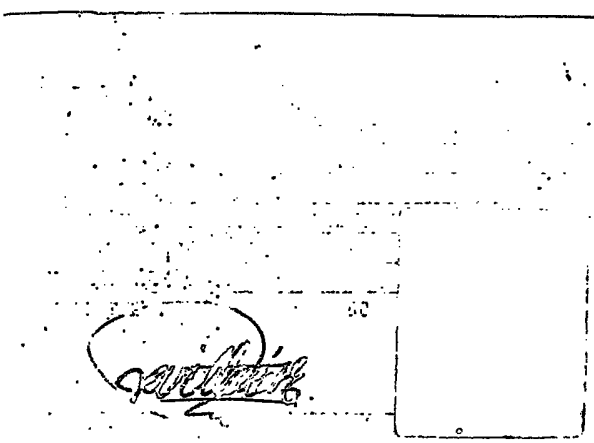

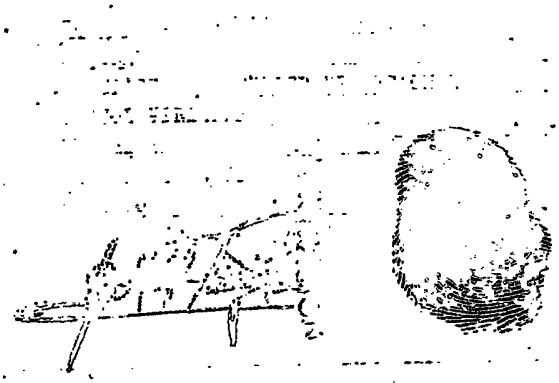

CIUDADANIA 170153700-1
BAQUERO BAQUERO SIXTO ABRAHAM
PICHINCHA/QUITO/YARUQUI
16 AGOSTO 1931
002-2 0427 02211 M
PICHINCHA/ QUITO
GONZALEZ SUAREZ 1931

DIVORCIADO
PRIMARIA CHOFER PROFESIONAL
MANUEL BAQUERO
UBALDINA BAQUERO
STO DGO DE LOS COLS/09/2004
15/09/2016

REPUBLICA DEL ECUADOR
CIUDADANIA 171297440-9
ROMERO VASQUEZ MARCO VINICIO
PICHINCHA/QUITO/SAN BLAS
14 AGOSTO
007-A 04061
PICHINCHA/ QUITO
GONZALEZ SUAREZ

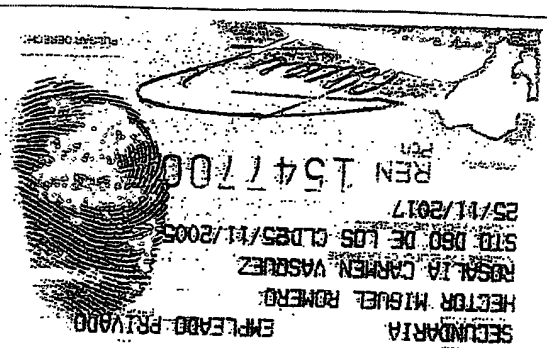

ECUATORIANA*****
SOLTERO
SECUNDARIA EMPLEADO PRIVADO
HECTOR MIGUEL ROMERO
ROSALIA CARMEN VASQUEZ
STO DGO DE LOS COLS/11/2005
25/11/2017

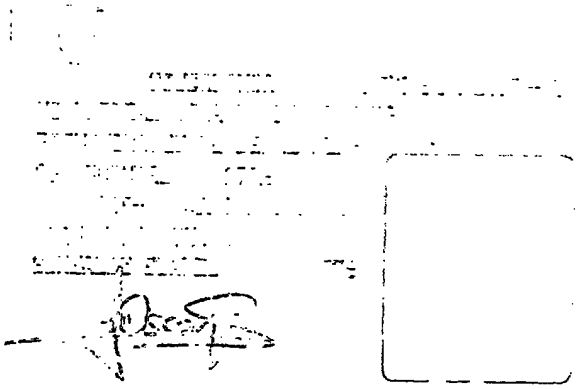

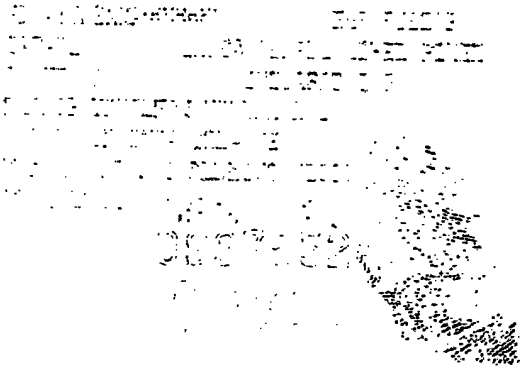

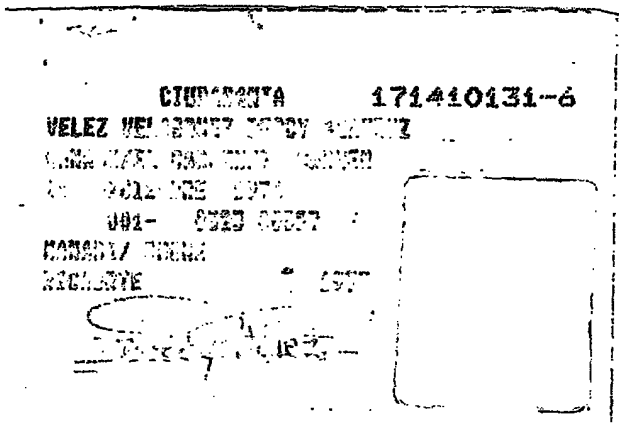
CIUDADANIA
171410131-6

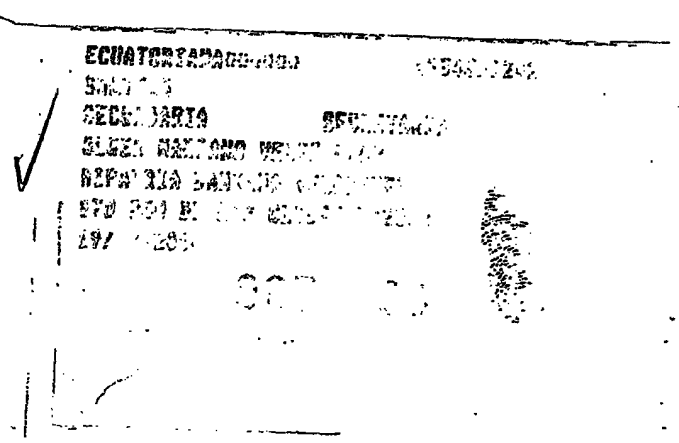
ECUATORIANA

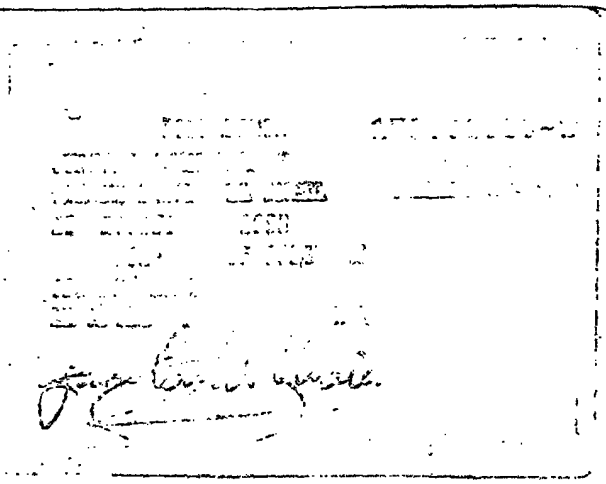

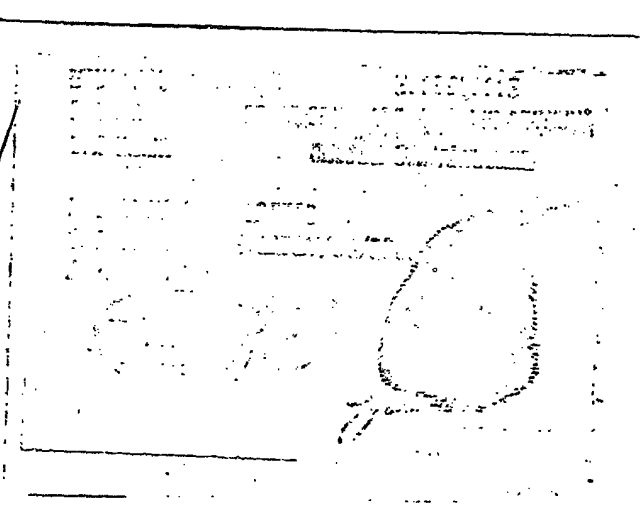

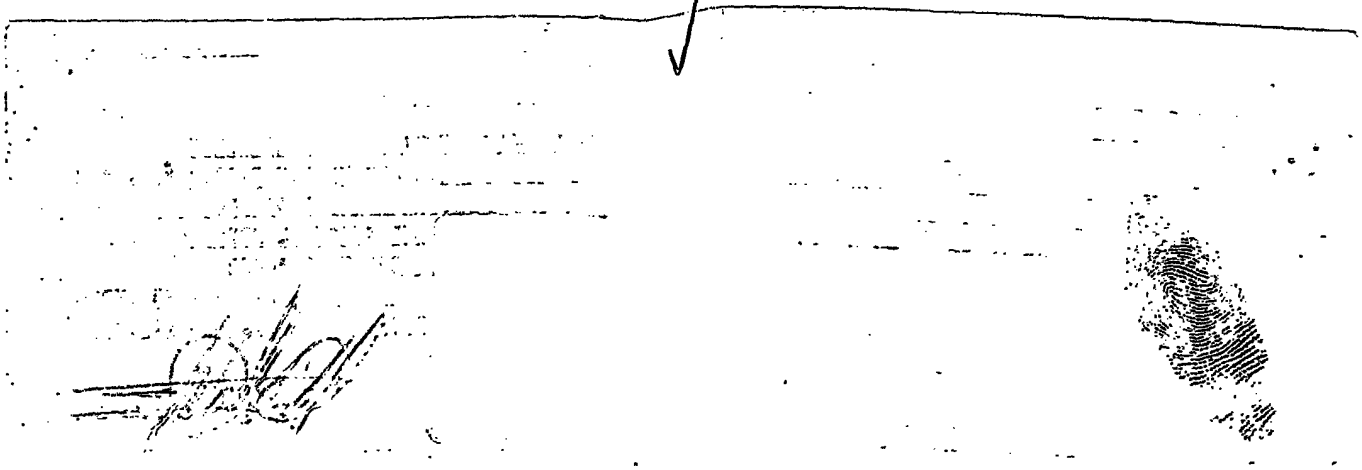

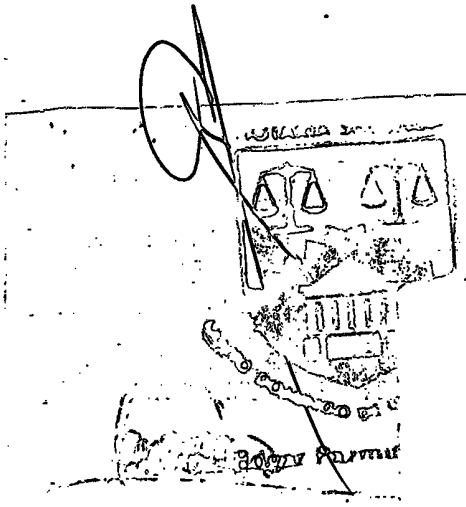

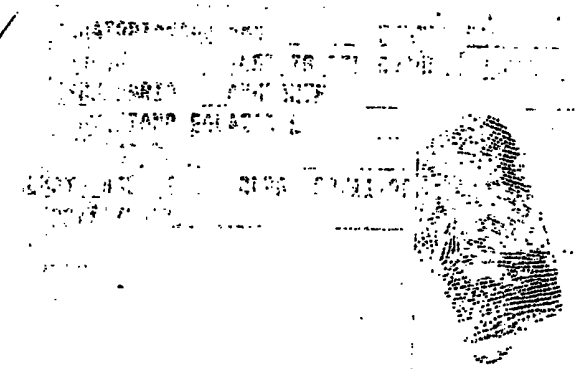

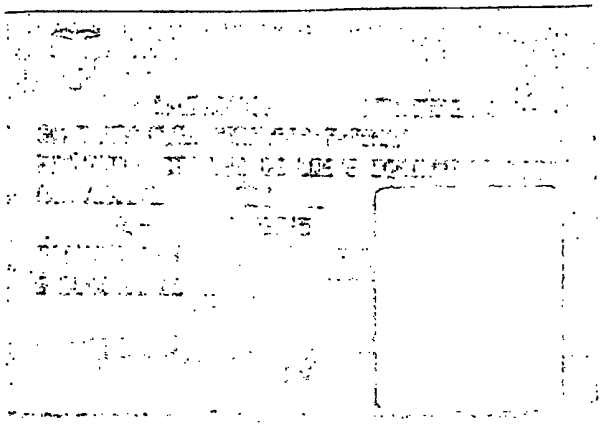

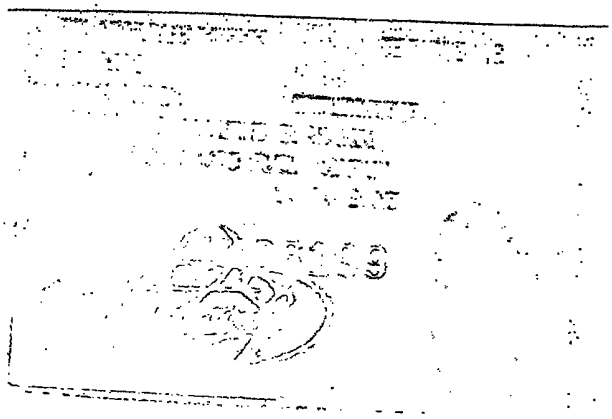

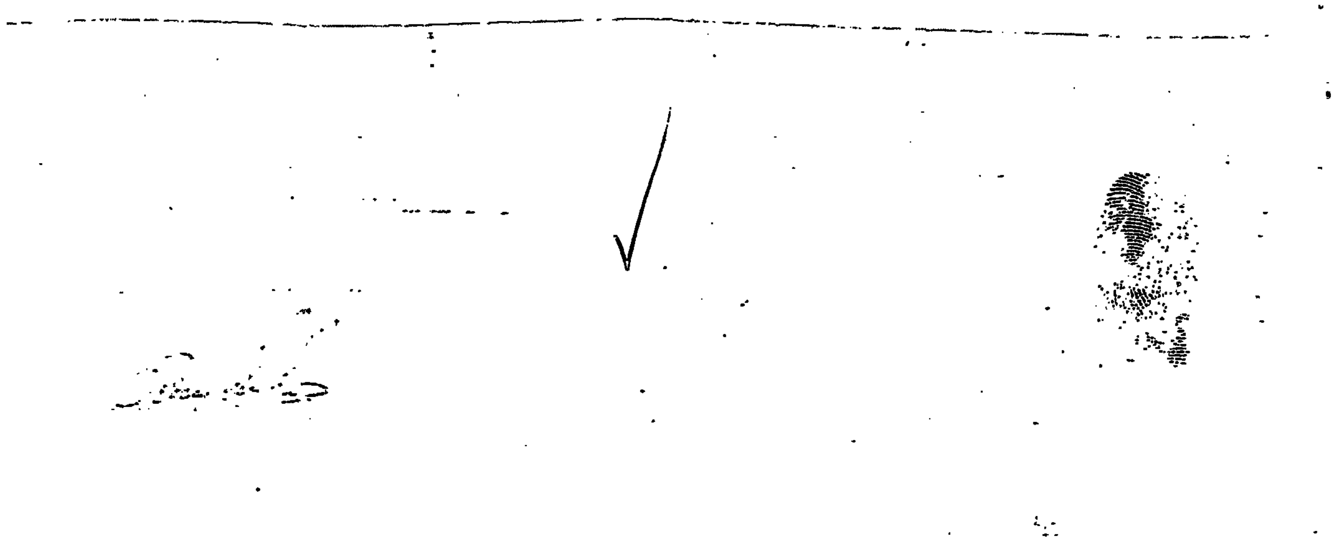

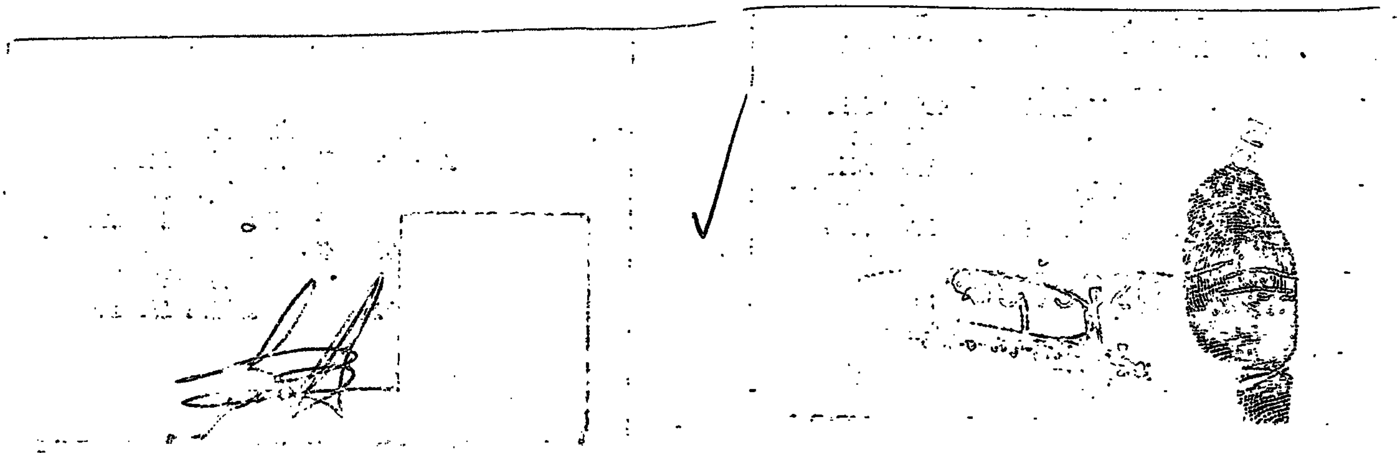

[illegible] CIUDADANIA [illegible]
[illegible] PEDRO MANUEL
BOLIVAR/CALUMA/CALUMA/SAN ANTONIO/
[illegible]
[illegible] 0002 [illegible]
[illegible] SAN [illegible]
SAN MIGUEL [illegible]

[illegible]
[illegible]
[illegible] EMPLEADO
[illegible]
OLIVIA [illegible]
[illegible]
10/07/2015

CIUDADANIA 130354710-3
MURILLO ROBADO HILARIO WILBERTO
MANABI/SUCRE/BAHIA DE CARAQUEZ
12 AGOSTO 1961
001- 0025 00564 M
MANABI/ SUCRE
BAHIA DE CARAQUEZ 1961

ECUATORIANA***** V4343V3332
CASADO ELISELLY DEL PILAR SOTO R
SUPERIOR EMPLEADO PRIVADO
ESTANISLAO MURILLO
ESPERANZA ROBADO
STO DGO DE LOS COLORADOS 24/01/2003
24/01/2015
0417348

CIUDADANIA
MENDOZA CHIRBOY
12 ENERO 19
MANABI/SANTA ANA/
001-
MANABI/ SANTA ANA
SANTO ANA
1962

ECUATORIANA***** V3343V3323
CASADO RAFAEL ANTONIO REGAB BARREIRA
SECUNDARIA CONTRATISTA
FRANCISCO MENDOZA
FLORINDA CHIPAS
STO DGO DE LOS CLRS 16/05/2003
16/05/2013

CIUDADANIA
TELLO
CHIMBORAZO
DE FEBRERO
008-
RIOBAMBA

ECUATORIANA*****
CASADO JENNY ALEXANDRA
SECUNDARIA EMPLEADO PRIVADO
JUAN ANIBAL TELLO
ROSA LAURA
STO DGO DE

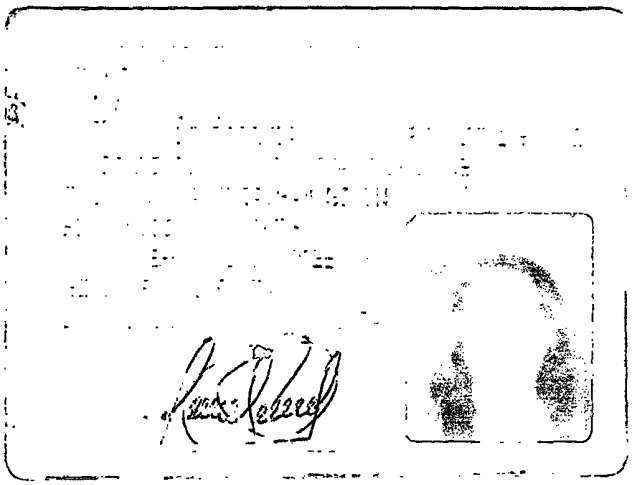

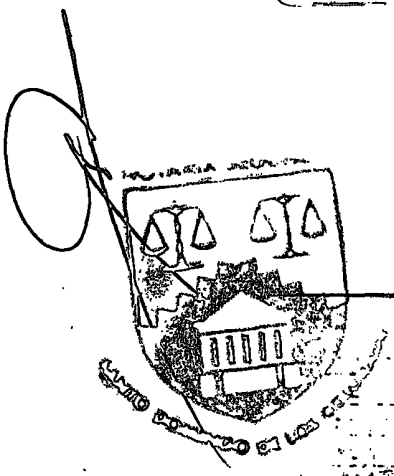

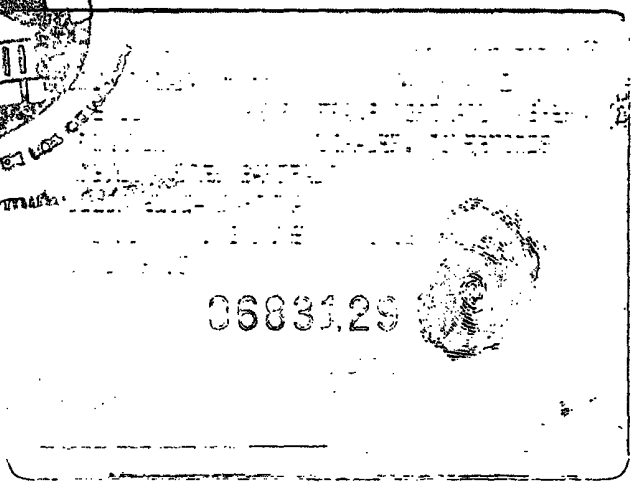
06831.29

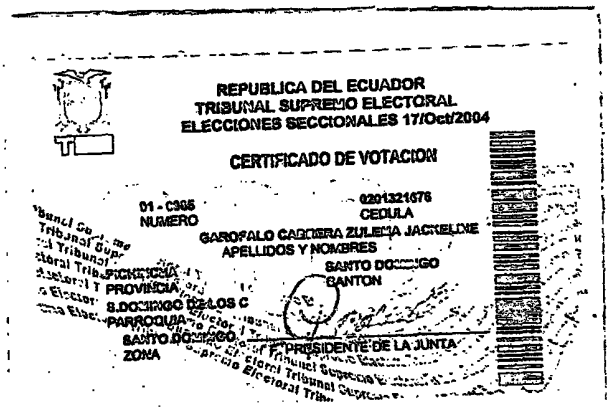
REPUBLICA DEL ECUADOR
TRIBUNAL SUPREMO ELECTORAL
ELECCIONES SECCIONALES 17/Oct/2004
CERTIFICADO DE VOTACION
01 - C305
NUMERO
0201321676
CEDULA
GAROFALO CABRERA ZULEMA JACKELINE
APELLIDOS Y NOMBRES
SANTO DOMINGO
CANTON
PROVINCIA
S.DOMINGO DE LOS C
PARROQUIA
SANTO DOMINGO
ZONA
PRESIDENTE DE LA JUNTA

RECIENTES...

NOTARIA SEGUNDA
SANTO DOMINGO DE LOS COLORADOS
Dr. Edgar Pazmiño Pazmiño

Carrera Mogro César Augusto
050134888-2

Cruz Aguilar Fabián Eberto
171045476-8

Sandoval Chungandro Edwin Napoleón
171182491-0

Baquero Cedeño Darwin Enrique
171237853-6

Cuaical Velastegui Viviana Elizabeth
171713482-7

Condoy Machuca Williams Freddy
170962952-9

Zurita Abril Manuel Vinicio
171360209-0

Santamaría Estevez Juan Carlos
170989370-9

190008987-2
Bermeo Roa Wilman Leonardo

Sanchez Carrera Manuel Alfonso
170767597-7

Cruz Sandoval Eberto
170041912-8

Villacis Espin Victor Cléber
170649151-4

Baquero Baquero Sixto Abraham
170153700-1

LOS COMPA..

RECIENTES..

NOTARIA SEGUNDA
SANTO DOMINGO DE LOS COLORADOS
Dr. Edgar Pazmiño Pazmiño

Villarreal Solarte Oscar Omar
170800669 5

Velez Velasquez Beccy Beatriz
1914101311-6

Cuaical Juan Carlos
1703909091-1

Ortiz Villacres Washington Rul
170720802-9

Salazar Gómez Jaime Eduardo
170673707-7

Guaranda Fuel Verónica Tatiana
171553139-0

Briceño Ruiz Marcelo Vinicio
110251179-5

Ortiz Villacrés Juanito Fernando
170819149-7

Benalcázar Heredia Oennys Leonor
170640446-2

Rosero Pedro Manuel
170553643-9

Murillo Rosado Hilario Gilberto
130394710-3

Garofalo Cabrera Zulema Jackeline
020182167-6

Mendoza Quiroz Maria Antonieta
130370243-8

Tello Paez Cristian Manuel
171286794-2

Romero Vásquez Marco Vinicio
171294440-9

1 Tomo

2

3

4

5

*RAZON: La fotoscopia que antecede es igual a su Original.-*

*Confiero ésta en calidad de* PRIMERA COPIA

*Santo Domingo de los Colorados*

*a* 15 *de* SEPTIEMBRE 2006

Dr. Edgar Pazmiño Pazmiño

RAZON: Siento por tal que por disposición del Doctor Román Barros Farfán mediante resolución No 06. Q.IJ.004279, tomé nota al margen de la escritura matriz la aprobación de la Constitución de la Compañía TRANSITCA S.A. Santo Domingo de los Colorados, diez de Noviembre del año dos mil seis Doy fé.

Dr.- Edgar Pazmiño Pazmiño
NOTARIO SEGUNDO DEL CANTON.

NOTARIA SEGUNDA SANTO DOMINGO DE LOS COLORADOS

Dr Edgar Pazmiño Pazmiño

REGISTRO MERCANTIL
DEL CANTON STO. DGO.
DE LOS COLORADOS

Direc: Edf. Mutualista Pichincha
Av. Quito y Río Toachi (esquina)
Segundo Piso- Oficina 2-2
Telf: 2769-734 * 2756-707
Celular: 099 397-692

RAZON.- En esta fecha y de conformidad con la Resolución No 06. Q.IJ. 004279 del Especialista Jurídico, Dr. Román Barros Farfán de fecha 06 de Noviembre del 2006, mediante la cual se aprueba la Escritura Pública de Constitución de la COMPAÑÍA TRANSITCA S.A. con domicilio principal en esta ciudad y un capital social de MIL QUINIENTOS DÓLARES AMERICANOS (US $ 1.500,00), la inscribo en el Registro de Comercio, Actos y Contratos Mercantiles, Tomo 40, Repertorio No. 1575, Inscripción No. 183.- Quedó Archivada la segunda copia certificada de la Escritura e inscrita la Resolución indicada.- Santo Domingo de los Colorados a 14 de Noviembre del 2006.- LA REGISTRADORA.

Dra. Mariuza Camino Durán
REGISTRADORA MERCANTIL
CANTON STO. DOMINGO

REPUBLICA DEL ECUADOR
SUPERINTENDENCIA DE COMPAÑIAS

OFICIO No. SC.IJ.DJC.07. 00481

Quito, 8 ENE 2007

Señores
BANCO DEL PICHINCHA C. A.
Ciudad

De mi consideración:

Cúmpleme comunicar a usted que la compañía **TRANSITCA S.A.**, ha concluido los trámites legales previos a su funcionamiento.

En tal virtud, puede el Banco de su gerencia, entregar los valores depositados en la "Cuenta de Integración de Capital" de esa compañía, a los administradores de la misma.

Atentamente,

Dr. Víctor Cevallos Vásquez
SECRETARIO GENERAL