

REGISTRO UNICO DE CONTRIBUYENTES SOCIEDADES



NUMERO RUC: 1890069963001
RAZON SOCIAL: AMBASEG AMBATO SEGURIDAD C LTDA
NOMBRE COMERCIAL: AMBASEG C. LTDA
CLASE CONTRIBUYENTE: ESPECIAL
REPRESENTANTE LEGAL: ANDRADE MARTINEZ JOSE JOAQUIN
CONTADOR: REINOSO ESTRELLA JESSICA PAULINA

FEC. INICIO ACTIVIDADES:	22/11/1982	FEC. CONSTITUCION:	22/11/1982
FEC INSCRIPCION:	21/01/1983	FECHA DE ACTUALIZACION:	19/01/2011

ACTIVIDAD ECONOMICA PRINCIPAL:

ACTIVIDADES DE VIGILANCIA Y PROTECCION PARA PROTEGER A PERSONAS O PROPIEDADES

DOMICILIO TRIBUTARIO:

Provincia: TUNGURAHUA Cantón: AMBATO Parroquia: LA MATRIZ Ciudadela: ESPAÑA Calle: AV. QUIZ QUIZ Número: 15-450 Intersección: CADIZ Referencia ubicación: A DOS CUADRAS DE LA JEFATURA DE TRANSITO Telefono Trabajo: 032842197 Apartado Postal: 1801804 Fax: 032842107 Email: ambaseg@andina.net Telefono Trabajo: 032842203 Telefono Trabajo: 032843729 Celular: 099102790

DOMICILIO ESPECIAL:

OBLIGACIONES TRIBUTARIAS:

- * ANEXO RELACION DEPENDENCIA
- * ANEXO TRANSACCIONAL SIMPLIFICADO
- * DECLARACION DE IMPUESTO A LA RENTA SOCIEDADES
- * DECLARACION DE RETENCIONES EN LA FUENTE
- * DECLARACION MENSUAL DE IVA
- * IMPUESTO A LA PROPIEDAD DE VEHICULOS MOTORIZADOS

# DE ESTABLECIMIENTOS REGISTRADOS:	del 001 al 005	ABIERTOS:	4
JURISDICCION:	REGIONAL CENTRO TUNGURAHUA	CERRADOS:	1

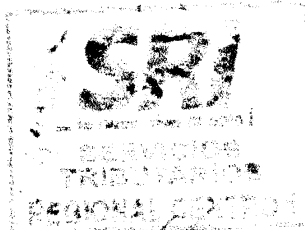

FIRMA DEL CONTRIBUYENTE

SERVICIO DE RENTAS INTERNAS

Usuario: LEVASCO

Lugar de emisión: AMBATO AV. MARIELITA

Fecha y hora: 19/01/2011

Página 1 de 3

SRI.gov.ec

REGISTRO UNICO DE CONTRIBUYENTES SOCIEDADES



NUMERO RUC: 1890069963001

RAZON SOCIAL: AMBASEG AMBATO SEGURIDAD C LTDA

ESTABLECIMIENTOS REGISTRADOS:

No. ESTABLECIMIENTO: 001 ESTADO ABIERTO MATRIZ FEC. INICIO ACT. 22/11/1982

NOMBRE COMERCIAL: AMBASEG C. LTDA

FEC. CIERRE:

FEC. REINICIO:

ACTIVIDADES ECONÓMICAS:

ACTIVIDADES DE VIGILANCIA Y PROTECCION REALIZADO A TRAVES DEL PATRULLAJE DE CALLES
ACTIVIDADES DE VIGILANCIA Y PROTECCION A TRAVES DE GUARDIANES Y SERENOS
ACTIVIDADES DE VIGILANCIA Y PROTECCION PARA PROTEGER A PERSONAS O PROPIEDADES COMO DETECTIVES DE
ALMACENES O MEDIANTE PERROS GUARDIANES Y VEHICULOS BLINDADOS
ACTIVIDADES DE CONTRATACION DE PERSONAS EN LA RAMA DE VIGILANCIA Y SEGURIDAD PRIVADA

DIRECCION ESTABLECIMIENTO:

Provincia: TUNGURAHUA Cantón: AMBATO Parroquia: LA MATRIZ Ciudadela: ESPAÑA Calle: AV. QUIZ QUIZ Número: 18-460
Intersección: CADIZ Referencia: A DOS CUADRAS DE LA JEFATURA DE TRANSITO Telefono Trabajo: 032842107 Apertado
Postal: 1801204 Fax: 032842107 Email: ambaseg@andinanet.net Telefono Trabajo: 032842293 Telefono Trabajo: 032843729
Celular: 098102790

No. ESTABLECIMIENTO: 002 ESTADO ABIERTO FEC. INICIO ACT. 01/10/2008

NOMBRE COMERCIAL: AMBASEG C. LTDA

FEC. CIERRE:

FEC. REINICIO:

ACTIVIDADES ECONÓMICAS:

ACTIVIDADES DE VIGILANCIA Y PROTECCION PARA PROTEGER A PERSONAS O PROPIEDADES

DIRECCION ESTABLECIMIENTO:

Provincia: MANABI Cantón: MANTA Parroquia: MANTA Barrio: SANTA MONICA Calle: 15 Número: 2207 Intersección: AV. 27
Referencia: A VEINTE METROS DE LA GASOLINERA MOBIL Telefono Trabajo: 052612211 Telefono Trabajo: 052312067 Fax:
052612067 Email: ambaseg@easynet.net

No. ESTABLECIMIENTO: 004 ESTADO ABIERTO FEC. INICIO ACT. 01/10/2008

NOMBRE COMERCIAL: AMBASEG C. LTDA

FEC. CIERRE:

FEC. REINICIO:

ACTIVIDADES ECONÓMICAS:

ACTIVIDADES DE VIGILANCIA Y PROTECCION PARA PROTEGER A PERSONAS O PROPIEDADES

DIRECCION ESTABLECIMIENTO:

Provincia: PICHINCHA Cantón: QUITO Parroquia: EL BATAN Barrio: INACUITO Calle: GASPAR DE VILLARDEL Número: ES-08
Intersección: AV. AMAZONAS Referencia: FRENTE AL COLEGIO ANDERSON Telefono Trabajo: 022264966 Fax: 022264966

FIRMA DEL CONTRIBUYENTE

SERVICIO DE RENTAS INTERNAS

Usuario: LEVASCO

Lugar de emisión: AMBATO/AV. MARCELITA

Fecha y hora: 19/01/2011

Página 2 de 3

SRI.gov.ec

REGISTRO UNICO DE CONTRIBUYENTES SOCIEDADES



NUMERO RUC: 1890069963001

RAZON SOCIAL: AMBASEG AMBATO SEGURIDAD C LTDA

No. ESTABLECIMIENTO: 005 ESTADO ABIERTO FEC. INICIO ACT. 01/10/2008
NOMBRE COMERCIAL: AMBASEG C. LTDA. FEC. CIERRE:
FEC. REINICIO:
ACTIVIDADES ECONÓMICAS:
ACTIVIDADES DE VIGILANCIA Y PROTECCION PARA PROTEGER A PERSONAS O PROPIEDADES

DIRECCIÓN ESTABLECIMIENTO:

Provincia: COTACACHI Cantón: LATACUNGA Parroquia: JUAN MONTALVO (SAN SEBASTIAN) Calle: CALIXTO PINO Número: 3533
Intersección: AV. ORIENTE Referencia: A TRES CUADRAS DEL CUARTEL DE POLICIA Telefono Trabajo: 032811522 Fax:
032811522

No. ESTABLECIMIENTO: 003 ESTADO CERRADO FEC. INICIO ACT. 01/10/2008
NOMBRE COMERCIAL: AMBASEG C. LTDA. FEC. CIERRE: 31/12/2010
FEC. REINICIO:
ACTIVIDADES ECONÓMICAS:
ACTIVIDADES DE VIGILANCIA Y PROTECCION PARA PROTEGER A PERSONAS O PROPIEDADES

DIRECCIÓN ESTABLECIMIENTO:

Provincia: EL ORO Cantón: MACHALA Parroquia: MACHALA Calle: ROCAFUERTE Número: SAN Intersección: JUNIN Referencia:
DIAGONAL AL BANCO DEL PACIFICO Edificio: EDIFICIO PELAEZ Oficina: 15 Telefono Trabajo: 072952588 Fax: 072952588

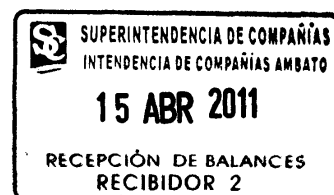
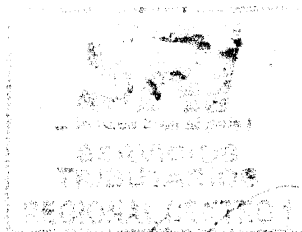

FIRMA DEL CONTRIBUYENTE

SERVICIO DE RENTAS INTERNAS

Usuario: LEVASCO

Lugar de emisión: AMBATO/AV. MARCELO

Fecha y hora: 15/04/2011

Página 3 de 3

SRI.gov.ec