

REPÚBLICA DEL ECUADOR  
SUPERINTENDENCIA 16  
DE COMPAÑÍAS  
EXTRACTO  
CONSTITUCIÓN DE LA COMPAÑÍA  
CORPORACIÓN  
SAN JOSÉ CORSAJO S.A.

La compañía **CORPORACIÓN SAN JOSÉ CORSAJO S.A.** se constituyó por escritura pública otorgada ante el Notario Primero del Cantón IBARRA, el 09/diciembre/2005, fue aprobada por la Superintendencia de Compañías, mediante Resolución 05. Q.I.J. 0007

- 1.- DOMICILIO: Cantón IBARRA, provincia de IMBABURA.
- 2.- CAPITAL: Suscrito US\$ 810,00 Número de Acciones 81 Valor US\$ 10,00; Capital Autorizado: US\$ 1.620,00
- 3.- OBJETO: El objeto de la compañía es: REALIZAR TODAS Y CADA UNA DE LAS ACTIVIDADES QUE SE EXPRESAN A CONTINUACIÓN: A) LA PRESTACIÓN DE LOS SERVICIOS DE TRANSPORTE TERRESTRE ESCOLAR E INSTITUCIONAL...

Quito, 02 enero 2006

**Dra. María Elena Granda Aguilar**  
ESPECIALISTA JURÍDICO

19929

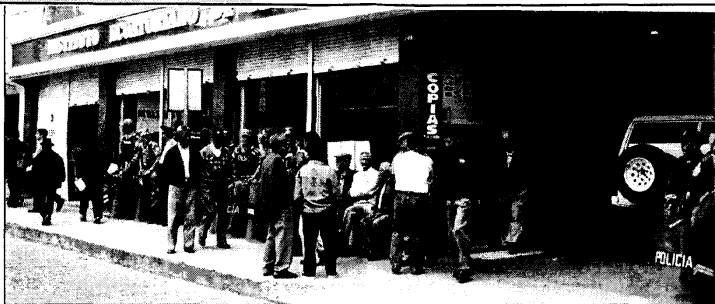

préstamos quirografarios, por el monto equivalente a 2,048,323 dólares.

Para la semana del 9 al 15 de enero, el IESS entregará estos créditos con la tasa de interés del 7.92%, que sirve para garantizar las operaciones de estos créditos que se liquiden y acrediten en la semana señalada.

Los afiliados y jubilados pueden optar por este crédito que se otorga a un plazo de 12, 24 y 36 meses. La tasa de interés que se aplica es la activa referencial que fija el Banco Central, al ini-

cio de cada semana.

El monto máximo es de 1.500 dólares, los interesados deben registrar 36 meses de aportaciones, de los cuales, los seis últimos deben ser continuos y no tener préstamos en mora.

Los afiliados que deseen obtener este crédito inmediato, deben ingresar al sitio web del IESS: [www.ies.gov.ec](http://www.ies.gov.ec) y digitar el número de cédula de ciudadanía, clave personal, número de la cuenta bancaria y nombre de la institución financiera, en donde

desea que se le acredite el valor del préstamo quirografario. Posteriormente deberá acudir a las ventanillas del Instituto a nivel nacional, al módulo de historia laboral, para la verificación de los datos que fueron registrados por el afiliado, portando el original y copia de la cédula de identidad, papeleta de votación, cuenta de ahorro o corriente del banco y la certificación actualizada de la institución financiera, señalando que la cuenta bancaria del afiliado está activa.