



INFORME DEL GERENTE DE MAJESTIC CORPORATION CIA. LTDA. A LOS ACCIONISTAS SOBRE EL EJERCICIO TERMINADO AL 31 DE DICIEMBRE DE 2006

Señores Accionistas:

Por medio del presente informe de actividades, me permito dar conocimiento de las labores correspondientes al Ejercicio Económico 2006.

Situación socioeconómica del Ecuador en el año 2006.

La situación socio-económica del Ecuador durante el año 2006, presentó un entorno favorable para las empresas ecuatorianas debido principalmente a la disminución de la vulnerabilidad económica en el marco de dolarización, en el primer semestre del año.

Los factores que principalmente atribuyeron a la disminución de la vulnerabilidad existente son los altos precios internacionales del petróleo, el crecimiento de las exportaciones y el incremento de las remesas de los migrantes; lo que dinamizó la economía.

La inflación para el año 2006 fue de 2.87%, la cual fue influenciada principalmente por el comportamiento de los precios de los servicios tales como alquiler de vivienda y la educación, las cuales son consideradas altas para una economía dolarizada. Es importante resaltar que los niveles de precios han presentado tendencias decrecientes especialmente en los meses de mayo, junio, julio y diciembre, pero no existe ningún comportamiento que pueda llevar al Ecuador a una recesión.

Finalmente, la situación socio – política ecuatoriana ha presentado un entorno de incertidumbre para los empresarios, ya que con las elecciones para cambio de gobierno lo que se ha conseguido es una inestabilidad económica y jurídica, tanto nacional como internacionalmente. Se espera que la situación política mejore y no genere influencias negativas que no permitan continuar con la tendencia de crecimiento y mejora, que toda compañía espera.

Actividades realizadas en el período fiscal 2006

MAJESTIC CORPORATION CIA. LTDA., tiene como objeto la importación y venta de artículos para el hogar, justificando sus ingresos por esta actividad.

Las operaciones de la Compañía en relación al año anterior han crecido pero se ha realizado inversión en cuanto a Activos Fijos, por otro lado se mantiene la deuda pendiente con el Banco del Pichincha por el lugar donde funcionan las oficinas.



Guayaquil: Cdla. Urdesa, Av. Todos los Santos, Ed. 103 y Víctor Emilio Estrada
3er Piso, Telfs: (593 4) 238 4834 / 238 5002, Fax: (593 4) 238 4816
Cuenca: Ordóñez Lazo y De las Higuierillas, Ed. Pinar del Lago 3, Local 4
Telfs: (593 7) 283 3308 / 283 4066



Índices Financieros

MAJESTIC CORPORATION CIA LTDA, al finalizar el período fiscal 2006 presenta los siguientes saldos en sus balances:

| | CONSOLIDADO |
|-------------------|---------------|
| Activos | 1,519,875.29 |
| Pasivos | -1,593,422.41 |
| Patrimonio | 73,547.12 |
| | |

Las partidas que reflejan el resultado económico del año 2006 se resumen en el siguiente cuadro:

| | CONSOLIDADO |
|------------------------|--------------|
| Ingresos | 4,387,228.98 |
| - Gastos | 4,345,647.04 |
| = Utilidad Operacional | 41,581.94 |
| | |

Para evaluar la situación financiera de la compañía se analizará los principales índices financieros de la gestión, los mismos que se detallan a continuación:

$$\begin{aligned} \text{Capital de Trabajo} &= \text{Activos Corrientes} - \text{Pasivos Corrientes} \\ 317.429,52 &= 1'247.463,08 - 1'564.892,60 \end{aligned}$$

$$\begin{aligned} \text{Índice de Liquidez} &= \text{Activos Corrientes} / \text{Pasivos Corrientes} \\ 0.79 &= 1'247.463,08 / 1'564.892,60 \end{aligned}$$

El capital de trabajo para el período analizado es de US\$ 317.429.52; mientras que el índice de liquidez fue de 0.79 lo que significa que la compañía no puede adquirir una deuda ya que su capacidad de endeudamiento es de por 0 dólares apenas 0.79 dólares adicionales con sus activos corrientes.



Guayaquil: Cdla. Urdesa, Av. Todos los Santos, Ed. 103 y Víctor Emilio Estrada
3er Piso, Telfs: (593 4) 238 4834 / 238 5002, Fax: (593 4) 238 4816
Cuenca: Ordóñez Lazo y De las Higuierillas, Ed. Pinar del Lago 3, Local 4
Telfs: (593 7) 283 3308 / 283 4066



$$\begin{array}{rclclcl} \text{Razón de deuda} & = & \text{Activo Total} - \text{Patrimonio} & / & \text{Activo Total} \\ 0,95 & = & 1'519.875,29 - 73.547,12 & / & 1'519.875,29 \end{array}$$

A través de este índice se puede observar que los activos totales de la compañía se encuentran financiados en un 95% por fondos de terceros y en un 5% por capital propio. Esta estructura de financiamiento demuestra que la compañía ha tratado de disminuir el riesgo para los accionistas ya que en caso de que la empresa quiebre ellos tendrían la opción de asumir la menor parte de las obligaciones.

$$\begin{array}{rclclcl} \text{Margen de Utilidad Neta} & = & \text{Utilidad Neta} & / & \text{Ventas} \\ 0.009518 & = & 41.581,94 & / & 4'368.759,80 \end{array}$$

Tenemos un margen de utilidad mínima del 0.009518%, el cual indica que se hace indispensable revisar la manera de eficientar los gastos, que, sobre ventas superan el 100%, con el fin de generar resultados acordes a las expectativas de los inversionistas.

Respecto a liquidez, ésta, es adecuada, lo que garantiza el cumplimiento de las obligaciones de la empresa hacia terceros, ya sea al fisco o personal., así como considerar las fechas de pago de las deudas a largo plazo.

Atentamente,

Mauro Montalvo
GERENTE GENERAL
MAJESTIC CORPORATION

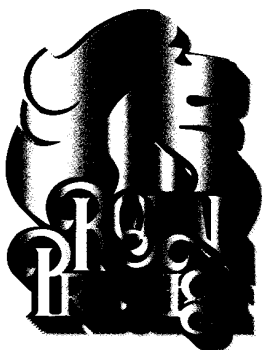

Guayaquil: Cdla. Urdesa, Av. Todos los Santos, Ed. 103 y Víctor Emilio Estrada
3er Piso, Telfs: (593 4) 238 4834 / 238 5002, Fax: (593 4) 238 4816
Cuenca: Ordóñez Lazo y De las Higuerillas, Ed. Pinar del Lago 3, Local 4
Telfs: (593 7) 283 3308 / 283 4066