



## REGISTRO ÚNICO DE CONTRIBUYENTES SOCIEDADES



**NÚMERO RUC:** 1791902017001  
**RAZÓN SOCIAL:** PROMETAL CONSTRUCTORES S.A

**NOMBRE COMERCIAL:**  
**REPRESENTANTE LEGAL:** OSPINA CABEZAS FABIO JULIAN ROBERTO  
**CONTADOR:** REINOSO CEVALLOS JACQUELINE YOMAR  
**CLASE CONTRIBUYENTE:** OTROS **OBLIGADO LLEVAR CONTABILIDAD:** SI  
**CALIFICACIÓN ARTESANAL:** S/N **NÚMERO:** S/N

**FEC. NACIMIENTO:** **FEC. INICIO ACTIVIDADES:** 13/10/2003  
**FEC. INSCRIPCIÓN:** 17/10/2003 **FEC. ACTUALIZACIÓN:** 21/01/2010  
**FEC. SUSPENSIÓN DEFINITIVA:** **FEC. REINICIO ACTIVIDADES:**

### ACTIVIDAD ECONÓMICA PRINCIPAL

ACTIVIDADES DE CONSTRUCCION Y PROMOCION DE PROYECTOS INMOBILIARIOS

### DOMICILIO TRIBUTARIO

Provincia: PICHINCHA Canton: QUITO Parroquia: NAYON Barrio: SAN FRANCISCO DE TANDA Calle: OSPINA Numero: S15-90 Oficina: PB Referencia ubicacion: A  
MEDIA CUADRA DEL RANCHO SAN FRANCISCO Telefono Trabajo: 022889130 Celular: 0998785002

### DOMICILIO ESPECIAL

SN

### OBLIGACIONES TRIBUTARIAS

- \* ANEXO ACCIONISTAS, PARTÍCIPIES, SOCIOS, MIEMBROS DEL DIRECTORIO Y ADMINISTRADORES
- \* ANEXO DE DIVIDENDOS, UTILIDADES O BENEFICIOS - ADI
- \* ANEXO RELACION DEPENDENCIA
- \* ANEXO TRANSACCIONAL SIMPLIFICADO
- \* DECLARACIÓN DE IMPUESTO A LA RENTA SOCIEDADES
- \* DECLARACIÓN DE RETENCIONES EN LA FUENTE
- \* DECLARACIÓN MENSUAL DE IVA

### # DE ESTABLECIMIENTOS REGISTRADOS

# DE ESTABLECIMIENTOS REGISTRADOS	1	ABIERTOS	1
JURISDICCIÓN	\ ZONA 9\ PICHINCHA	CERRADOS	0

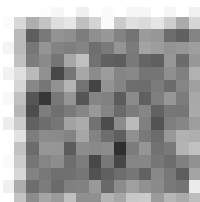

Código: RIMRUC2017000510209  
Fecha: 11/04/2017 12:36:36 PM



# REGISTRO ÚNICO DE CONTRIBUYENTES SOCIEDADES



**NÚMERO RUC:**

1791902017001

**RAZÓN SOCIAL:**

PROMETAL CONSTRUCTORES S.A

## ESTABLECIMIENTOS REGISTRADOS

<b>No. ESTABLECIMIENTO:</b>	001	<b>Estado:</b>	ABIERTO - MATRIZ	<b>FEC. INICIO ACT.:</b>	13/10/2003
<b>NOMBRE COMERCIAL:</b>	PROMETAL CONSTRUCTORES S.A.	<b>FEC. CIERRE:</b>		<b>FEC. REINICIO:</b>	

**ACTIVIDAD ECONÓMICA:**

ACTIVIDADES DE CONSTRUCCION Y PROMOCION DE PROYECTOS INMOBILIARIOS

**DIRECCIÓN ESTABLECIMIENTO:**

Provincia: PICHINCHA Canton: QUITO Parroquia: NAYON Barrio: SAN FRANCISCO DE TANDA Calle: OSPINA Numero: S15-90 Referencia: A MEDIA CUADRA DEL RANCHO SAN FRANCISCO Oficina: PB Telefono Trabajo: 022889130 Celular: 0998785002

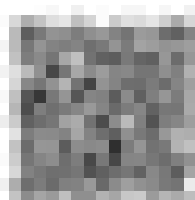

Código: RIMRUC2017000510209

Fecha: 11/04/2017 12:36:36 PM