

REGISTRO UNICO DE CONTRIBUYENTES
SOCIEDADES



NUMERO RUC: 1791897412001 1791897412001

RAZON SOCIAL: INMOBILIARIA ENTHALU S.A

NOMBRE COMERCIAL:

CLASE CONTRIBUYENTE: OTROS

REPRESENTANTE LEGAL: VILLAMAR VILLAFUERTE GALO ENRIQUE RENE

CONTADOR: AREVALO BURGOS ANA LUCRECIA

FEC. INICIO ACTIVIDADES:	26/08/2003	FEC. CONSTITUCION:	26/08/2003
FEC. INSCRIPCION:	19/09/2003	FECHA DE ACTUALIZACION:	06/10/2005

ACTIVIDAD ECONOMICA PRINCIPAL:

ACTIVIDADES DE ADMINISTRACION DE BIENES INMUEBLES

Actividades de administracion de bienes inmuebles

DOMICILIO TRIBUTARIO:

Provincia: PICHINCHA Cantón: QUITO Parroquia: SANTA PRISCA Ciudadela: BELISARIO QUEVEDO Calle: ACUNA
Número: 411 Intersección: MONTES Referencia ubicación: A TRES CUADRAS DEL PARQUE BELISARIO QUEVEDO
Teléfono Domicilio: 2233705

DOMICILIO ESPECIAL:

OBLIGACIONES TRIBUTARIAS:

- * ANEXO DE COMPRAS Y RETENCIONES EN LA FUENTE POR OTROS CONCEPTOS
- * ANEXO RELACION DEPENDENCIA
- * DECLARACION DE IMPUESTO A LA RENTA SOCIEDADES
- * DECLARACION DE RETENCIONES EN LA FUENTE
- * DECLARACION MENSUAL DE IVA

# DE ESTABLECIMIENTOS REGISTRADOS:	del 001 al 001	ABIERTOS:	1
JURISDICCION:	REGIONAL NORTE PICHINCHA	CERRADOS:	0

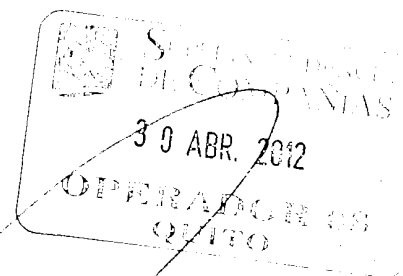
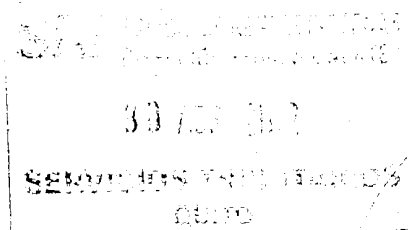

FIRMA DEL CONTRIBUYENTE

SERVICIO DE RENTAS INTERNAS

Usuario: WAHR030907

Lugar de emisión: QUITO/PAEZ N22-577

Fecha y hora: 30/04/2012 09:46:56