

REGISTRO UNICO DE CONTRIBUYENTES
SOCIEDADES



NUMERO RUC: 1700502651001

RAZON SOCIAL: W.S.R A CIA. LTDA.

ESTABLECIMIENTOS REGISTRADOS:

RAZ. ESTABLECIMIENTO	DIR.	ESTADO	ABIERTO	MATRIZ	FEC. INICIO ACT.	FEC. CIERRE
					12/08/1991	

ACTIVIDADES ECONOMICAS:

CONSTRUCCION DE EDIFICIOS COMPLETOS O PARTES DE EDIFICIOS
ACTIVIDADES DE ADMINISTRACION DE BIENES INMUEBLES A CAMBIO DE UNA RETRIBUCION O POR CONTRATO

DIRECCION ESTABLECIMIENTO:

Provincia: PICHINCHA Ciudad: QUITO Parroquia: CHALFACRIZ (LA CONCEPCION) Calle: AV. EL PARQUE N° 1000 SIN
INTERSECCION MARSHAL ANTONIO JOSE DE SUCRE Referencia: FRENTE AL CENTRO COMERCIAL EL BOSQUE EDIFICIO
DIENTRO CANTON: Tumbaco Telefono Trabajo: 022445212 Telefono Hogar: 022445213 Email: wsr@la-sra.com.ec

SRI DIRECCION REGIONAL NORTE
COD. SC05144 09 JUN. 2009
SERVICIOS TRIBUTARIOS
QUITO

[Handwritten signature]

FIRMA DEL CONTRIBUYENTE

Usuario: MIA0160508

Lugar de Emisión: QUITO, CALO PLAZA

SERVIDOR: REV-01-INTFINAS Fecha y Hora: 09/06/2009

**REGISTRO UNICO DE CONTRIBUYENTES
SOCIEDADES**

NUMERO RUC: 1740502551001

RAZON SOCIAL: W.S. & A CIA. LTDA.

NOMBRE COMERCIAL: W.S. & A CIA. LTDA.

CLASE CONTRIBUYENTE: ESPECIAL

REP. LEGAL / AGENTE DE RELACIONES: OTOLY VELASQUEZ MARCELO VICTOR

CENTADOR: RETON BUIZ LINE GERMAN

REC. INICIO ACTIVIDADES: 22/06/1981

REC. CONSTITUCION: 22/06/1981

REC. MODIFICACION: 22/07/1981

FECHA DE ACTUALIZACION: 05/08/2008

ACTIVIDAD ECONOMICA PRINCIPAL

CONSTRUCCION DE EDIFICIOS (TIEMPOS O PARTES DE EDIFICIOS)

DIRECCION PRINCIPAL

Provincia: PICHINCHA - Ciudad: EL DOTO - Provincia: CHALCHACUMBI (A CONCEPCION) - Calle: AV. EL PARQUE
 Numero en: PARQUE INDUSTRIAL AUTOMOV. JOSE DE SUCRE - Edificio: 5 - Referencia
 Ubicación: FRENTE AL CENTRO COMERCIAL EL BOSQUE - Telefono: Telefono: 022445712 - Telefono: Telefono: 022445713
 Email: wsa@wsa.com.ec

SOLICITACIONES TRIBUTARIAS

TAMBIEN RELACION DEPENDENCIA

TAMBIEN TRANSACCIONALES (SIMPPLICADY)

DECLARACION DE IMPUESTO A LA RENTA, SOCIEDADES

DECLARACION DE RETENCIONES EN LA FUENTE

DECLARACION MENSUAL DE IVA

IMPUESTO A LA MOVILIDAD DE VEHICULOS MOTORIZADOS

DE ESTABLECIMIENTOS REGISTRADOS: 00000000

JURISDICCION: REGIONAL NOROCCIDENTAL

[Firma]

[Firma]
SERVICIO DE REGISTRO TRIBUTARIO

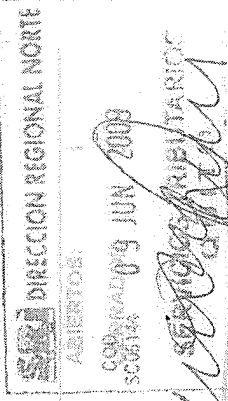

FIRMA DEL CONTRIBUYENTE

Ciudad: GUAYAS

Lugar de Emisión: GUAYAS - CALO PLAZA

Fecha y Hora: 05/08/2008