

# REGISTRO UNICO DE CONTRIBUYENTES

## SOCIEDADES



NUMERO RUC: 0992761768001  
RAZON SOCIAL: BROMBACH S.A.  
NOMBRE COMERCIAL: EL PINTXO  
CLASE CONTRIBUYENTE: OTROS  
REPRESENTANTE LEGAL: REGUEIRO DIGON ANTONIO  
CONTADOR: QUACHO REMACHE LEOPOLDO ENRIQUE

FEC. INICIO ACTIVIDADES: 08/08/2012 FEC. CONSTITUCION: 17/09/2011  
FEC. INSCRIPCION: 08/08/2012 FECHA DE ACTUALIZACIÓN: 01/09/2014

### ACTIVIDAD ECONOMICA PRINCIPAL:

VENTA DE COMIDAS Y BEBIDAS EN RESTAURANTES PARA SU CONSUMO INMEDIATO

### DOMICILIO TRIBUTARIO:

Provincia: GUAYAS Cantón: SAMBORONDON Parroquia: SAMBORONDON Número: S/N Conjunto: PLAZA LAGOS TOWN CENTER II Edificio: MIRADOR Oficina: 1-2 Carretero: VIA A SAMBORONDON Kilómetro: 6.5 Referencia ubicación: FRENTE A LA URBANIZACION CASTELAGO Teléfono Trabajo: 045109080 Email: jfea@aipac.com.ec Teléfono Trabajo: 045113770  
DOMICILIO ESPECIAL:

### OBLIGACIONES TRIBUTARIAS:

- \* ANEXO ACCIONISTAS, PARTICIPES, SOCIOS, MIEMBROS DEL DIRECTORIO Y ADMINISTRADORES
- \* ANEXO RELACION DEPENDENCIA
- \* ANEXO TRANSACCIONAL SIMPLIFICADO
- \* DECLARACIÓN DE IMPUESTO A LA RENTA SOCIEDADES
- \* DECLARACIÓN DE RETENCIONES EN LA FUENTE
- \* DECLARACIÓN MENSUAL DE IVA

# DE ESTABLECIMIENTOS REGISTRADOS: del 001 al 001 ABIERTOS: 1  
JURISDICCION: \ REGIONAL LITORAL SUR GUAYAS CERRADOS: 0

FIRMA DEL CONTRIBUYENTE

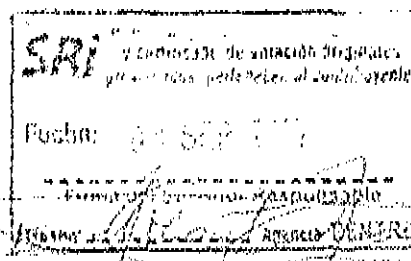

SERVICIO DE RENTAS INTERNAS

Declaro que los datos contenidos en este documento son exactos y verdaderos, por lo que asumo la responsabilidad legal que de ella se deriven (Art. 97 Código Tributario, Art. 9 Ley del RUC y Art. 9 Reglamento para la Aplicación de la Ley del RUC).

Usuario: IEMP280813 Lugar de emisión: GUAYAQUILAV. 9 DE Fecha y hora: 04/09/2014 08:50:54

**REGISTRO UNICO DE CONTRIBUYENTES  
SOCIEDADES**



**NUMERO RUC:** 0992761768001  
**RAZON SOCIAL:** BROMBACH S.A.

**ESTABLECIMIENTOS REGISTRADOS:**

**No. ESTABLECIMIENTO:** 001 **ESTADO:** ABIERTO **MATRIZ:** **FEC. INICIO ACT.** 17/09/2011

**NOMBRE COMERCIAL:** EL PINTXO

**FEC. CIERRE:**

**ACTIVIDADES ECONÓMICAS:**

**FEC. REINICIO:**

VENTA DE COMIDAS Y BEBIDAS EN CAFETERIAS PARA SU CONSUMO INMEDIATO  
VENTA DE COMIDAS Y BEBIDAS EN RESTAURANTES PARA SU CONSUMO INMEDIATO

**DIRECCIÓN ESTABLECIMIENTO:**

Provincia: GUAYAS Cantón: SAMBORONDON Parroquia: SAMBORONDON Número: S/N Referencia: FRENTE A LA URBANIZACION CASTELAGO Conjunto: PLAZA LAGOS TOWN CENTER II Edificio: MIRADOR Otina: 1-2 Carretera: VIA A SAMBORONDON Kilómetro: 6.5 Telefono Trabajo: 045109060 Email: jlua@lapos.com.ec Telefono Trabajo: 045113770

FIRMA DEL CONTRIBUYENTE

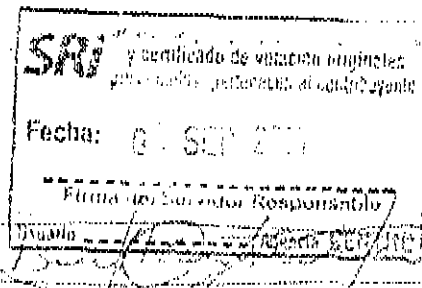

SERVICIO DE RENTAS INTERNAS

*Declaro que los datos consignados en este documento son exactos y verdaderos, por lo que asumo la responsabilidad legal que de ella se derivan (Art. 97 Código Tributario, Art. 9 Ley del RUC y Art. 9 Reglamento para la Aplicación de la Ley del RUC).*

**Usuario:** IEMP280813

**Lugar de emisión:** GUAYAQUIL/AV. 9 DE

**Fecha y hora:** 04/09/2014 08:58:54