

REGISTRO UNICO DE CONTRIBUYENTES
SOCIEDADES

...le hace bien al país!



NUMERO RUC: 1792322979001
RAZON SOCIAL: LATIMPORTEX S.A.

NOMBRE COMERCIAL: LATIMPORTEX

CLASE CONTRIBUYENTE: OTROS

REPRESENTANTE LEGAL: CELLERY ZAMBRANO ERNESTO ALBERTO

CONTADOR: AYALA FLORES LUIS SAMUEL

FEC. INICIO ACTIVIDADES: 13/07/2011

FEC. CONSTITUCION:

13/07/2011

FEC. INSCRIPCION: 21/07/2011

FECHA DE ACTUALIZACIÓN:

20/03/2014

ACTIVIDAD ECONOMICA PRINCIPAL:

REPRESENTACION LEGAL DE PERSONAS NATURALES Y JURIDICAS.

DOMICILIO TRIBUTARIO:

Provincia: PICHINCHA Cantón: QUITO Parroquia: BENALCAZAR Calle: RIO COCA Número: E10-151 Intersección: ISLA PINZON Referencia ubicación: A UNA CUADRA DE CONDOMINIOS EL INCA Email: latimportexec@gmail.com Telefono Trabajo: 022430942

DOMICILIO ESPECIAL:

OBLIGACIONES TRIBUTARIAS:

- * ANEXO ACCIONISTAS, PARTICIPES, SOCIOS, MIEMBROS DEL DIRECTORIO Y ADMINISTRADORES
- * ANEXO RELACION DEPENDENCIA
- * ANEXO TRANSACCIONAL SIMPLIFICADO
- * DECLARACIÓN DE IMPUESTO A LA RENTA SOCIEDADES
- * DECLARACIÓN DE RETENCIONES EN LA FUENTE
- * DECLARACIÓN MENSUAL DE IVA

DE ESTABLECIMIENTOS REGISTRADOS: del 001 al 001

ABIERTOS: 1

JURISDICCION: \ REGIONAL NORTE PICHINCHA

CERRADOS: 0

FIRMA DEL CONTRIBUYENTE

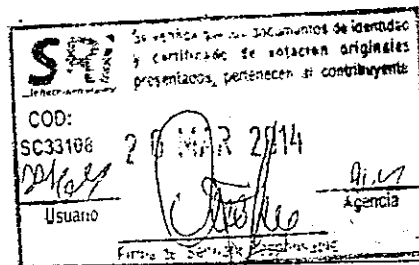

SERVICIO DE RENTAS INTERNAS

Declaro que los datos contenidos en este documento son exactos y verdaderos, por lo que asumo la responsabilidad legal que de ella se deriven (Art. 97 Código Tributario, Art. 9 Ley del RUC y Art. 9 Reglamento para la Aplicación de la Ley del RUC).

Usuario: DPAG030111

Lugar de emisión: QUITO/RAEZ N22-57-Y

Fecha y hora: 20/03/2014-15:39:33

REGISTRO UNICO DE CONTRIBUYENTES

SOCIEDADES



NUMERO RUC: 1792322979001
RAZON SOCIAL: LATIMPORTEX S.A.

ESTABLECIMIENTOS REGISTRADOS:

No. ESTABLECIMIENTO: 001 ESTADO ABIERTO MATRIZ
FEC. INICIO ACT. 13/07/2011
NOMBRE COMERCIAL: LATIMPORTEX
FEC. CIERRE:
ACTIVIDADES ECONÓMICAS: FEC. REINICIO:

ACTIVIDADES DE SERVICIOS DE CONSTRUCCIÓN Y ADMINISTRACION DE PROYECTOS.
VENTA AL POR MAYOR Y MENOR DE ARTICULOS DE FERRETERIA.
VENTA AL POR MAYOR Y MENOR DE ACCESORIOS, PARTES Y PIEZAS DE VEHICULOS AUTOMOTORES.
VENTA AL POR MAYOR DE MAQUINARIA Y EQUIPO PARA LA INDUSTRIA.
REPRESENTACION LEGAL DE PERSONAS NATURALES Y JURIDICAS.

DIRECCIÓN ESTABLECIMIENTO:

Provincia: PICHINCHA Cantón: QUITO Parroquia: BENALCAZAR Calle: RIO COCA Número: E10-151 Intersección: ISLA PINZON.
Referencia: A UNA CUADRA DE CONDOMINIOS EL INCA Email: latimportexec@gmail.com Telefono Trabajo: 022430942

FIRMA DEL CONTRIBUYENTE

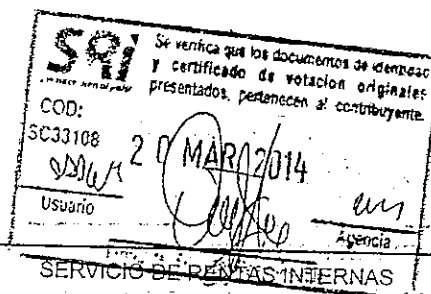

Declaro que los datos contenidos en este documento son exactos y verdaderos, por lo que asumo la responsabilidad legal que de ella se deriven (Art. 97 Código Tributario, Art. 9 Ley del RUC y Art. 9 Reglamento para la Aplicación de la Ley del RUC).

Usuario: DPAG030111

Lugar de emisión: QUITO/PAEZ N22-57 Y

Fecha y hora: 20/03/2014 15:39:33

Quito, 24 de enero de 2014

Señor
ERNESTO ALBERTO CELLERY ZAMBRANO
Ciudad:-

De mi consideración:

Me es grato comunicarle que la Junta General Ordinaria y Universal de Accionistas de la compañía LATIMPORTEX S.A., reunida el día de hoy, decidió por unanimidad nombrarlo para el cargo de **GERENTE GENERAL** de la compañía, por el período estatutario de tres años, debiendo permanecer en su cargo hasta ser legalmente reemplazado.

De acuerdo con el estatuto, las atribuciones del Gerente General, están establecidos en el artículo Décimo Octavo, debiendo usted asumir la representación legal, judicial y extrajudicial de la Compañía tal como lo establece el artículo Décimo Séptimo.

LATIMPORTEX S.A., se constituyó mediante escritura pública celebrada ante el Notario Trigésimo Segundo del Cantón Quito, Doctor Ramiro Dávila Silva, el 17 de junio de 2011, legalmente inscrita en el Registro Mercantil, el 13 de julio de 2011.

Le ruego suscribir al pie de la presente en señal de aceptación

Atentamente,

MARILING JOVANA MEJIA ORDOÑEZ

Secretaria Ad-Hoc

Acepto el cargo de **GERENTE GENERAL**. Quito, 24 de enero de 2014

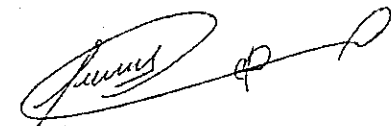

ERNESTO ALBERTO CELLERY ZAMBRANO
C.C. 1308921632

REGISTRO MERCANTIL DEL CANTÓN: QUITO

RAZÓN DE INSCRIPCIÓN NOMBRAMIENTO

EN LA CIUDAD QUITO, QUEDA INSCRITO EL ACTO/CONTRATO QUE SE PRESENTÓ EN ESTE REGISTRO, CUYO DETALLE SE MUESTRA A CONTINUACIÓN:

1. RAZÓN DE INSCRIPCIÓN DEL: NOMBRAMIENTO DE GERENTE GENERAL

NÚMERO DE REPERTORIO:	4899
FECHA DE INSCRIPCIÓN:	14/02/2014
NÚMERO DE INSCRIPCIÓN:	1905
REGISTRO:	LIBRO DE NOMBRAMIENTOS

2. DATOS DEL NOMBRAMIENTO:

NATURALEZA DEL ACTO O CONTRATO:	NOMBRAMIENTO DE GERENTE GENERAL
AUTORIDAD NOMINADORA:	JUNTA GENERAL ORDINARIA UNIVERSAL
FECHA DE NOMBRAMIENTO:	24/01/2014
FECHA ACEPTACION:	24/01/2014
NOMBRE DE LA COMPAÑÍA:	LATIMPORTEX S.A.
DOMICILIO DE LA COMPAÑÍA:	QUITO

3. DATOS DE REPRESENTANTES:

Identificación	Nombres y Apellidos	Cargo	Plazo
1308921632	CELLERY ZAMBRANO ERNESTO ALBERTO	GERENTE GENERAL	3 AÑOS

4. DATOS ADICIONALES:

CONST: RM # 2327 DEL 13/07/2011 NOTARIA 32 DEL 17/06/2011 JP

CUALQUIER ENMENDADURA, ALTERACIÓN O MODIFICACIÓN AL TEXTO DE LA PRESENTE RAZÓN, LA INVALIDA. LOS CAMPOS QUE SE ENCUENTRAN EN BLANCO NO SON NECESARIOS PARA LA VALIDEZ DEL PROCESO DE INSCRIPCIÓN, SEGÚN LA NORMATIVA VIGENTE.

FECHA DE EMISIÓN: QUITO, A 14 DÍA(S) DEL MES DE FEBRERO DE 2014

DR. RUBÉN ENRIQUE AGUIRRE LOPEZ
REGISTRADOR MERCANTIL DEL CANTÓN QUITO

DIRECCIÓN DEL REGISTRO: AV. 6 DE DICIEMBRE N56-78 Y GASPAR DE VILLAROE





REPÚBLICA DEL ECUADOR
DIRECCIÓN GENERAL DE REGISTRO CIVIL
IDENTIFICACIÓN Y CITILACIÓN

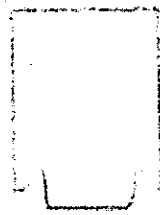

CECULA DE CIUDADANIA,

130892163-2

APELLIDOS Y NOMBRES
CELLERY ZAMBRANO
ERNESTO ALBERTO

LUGAR DE NACIMIENTO
MANABI
MANABI
MANABI

FECHA DE NACIMIENTO 1991-10-10

NACIONALIDAD ECUATORIANA

SEXO M

ESTADO CIVIL Casado
EVELIN VIVIANA
ALTAMIRANO MUÑOZ



INSTRUCCIÓN BACHILLERATO
PROFESIÓN / OCUPACIÓN EMPLEADO PRIVADO

V333313222

APELLIDOS Y NOMBRES DEL PADRE
CELLERY LOPEZ PLACIDO ERNESTO

APELLIDOS Y NOMBRES DE LA MADRE
ZAMBRANO VERA BEATRIZ ELIZABETH

LUGAR Y FECHA DE EXPEDICIÓN

QUITO

2011-02-07

FECHA DE EXPIRACIÓN

2021-02-07

DIRECTOR GENERAL

FRENTE DE CECULA



000337457



CERTIFICADO DE VOTACION
ELECCIONES GENERALES 2017
2 DE ABRIL 2017



029
JUNTA 16

029 - 253
NUMERO

1308921632
CECULA



CELLERY ZAMBRANO ERNESTO ALBERTO
APELLIDOS Y NOMBRES

PICHINCHA
PROVINCIA
QUITO
CANTON
JIPUJAPA
PARROQUIA

CIRCUNSCRIPCION: 1

ZONA: 1

