

SOLICITUD DE ACCESO Y DECLARACIÓN DE RESPONSABILIDAD

Guayaquil miércoles 23 enero 2013

IZQUIERDO PEREZ ANTONIO MIGUEL, en mi calidad de Representante Legal de la compañía EBESTPHONE ECUADOR S.A., con Expediente Número 139968 y RUC 0992718005001 solicito se me otorgue la clave de acceso para ingresar al portal web de la Superintendencia de Compañías (www.supercias.gob.ec) y presentar periódicamente la información financiera y societaria de mi representada mediante el sistema y los procesos que se han dispuesto para el efecto, de acuerdo a las siguientes condiciones:

a) La compañía se compromete a cumplir las disposiciones establecidas en el Reglamento para la actualización de la información general, y el registro y obtención de claves de acceso en línea al portal web institucional, de las sociedades sujetas al control y vigilancia de la Superintendencia de Compañías, expedido mediante Resolución No. SC.SG.DRS.G.12.014 del 25 de septiembre del 2012.

b) La compañía debe utilizar los mecanismos electrónicos habilitados en el portal web de la Superintendencia de Compañías para la transmisión de su información financiera y societaria.

c) La compañía asume la responsabilidad total sobre la veracidad, exactitud, consistencia e integridad de la información financiera y societaria que transmita a través del sistema informático provisto por la Superintendencia de Compañías para este fin.

d) El representante legal de la compañía es el responsable del uso de la clave de acceso otorgada y como tal asume todas las responsabilidades legales que de su uso se deriven.

e) La compañía se compromete a conservar los soportes físicos de la información presentada, así como el comprobante de presentación de información generado por el sistema de la Superintendencia de Compañías.

f) La Superintendencia de Compañías se reserva el derecho a negar, restringir o condicionar el acceso al portal web institucional y los programas informáticos que en este se incluya, de forma total o parcial, a su entera discreción, así como a modificar los servicios y contenidos del mismo, en cualquier momento y sin necesidad de previo aviso.

Autorizo a la Superintendencia de Compañías a efectuar las averiguaciones pertinentes para comprobar la autenticidad de la información que se presente a través del sistema y mediante el acceso otorgado; y, acepto que en caso de que la información transmitida no cumpla con los requisitos exigidos, la Superintendencia de Compañías aplique las sanciones previstas en la ley.

Atentamente,

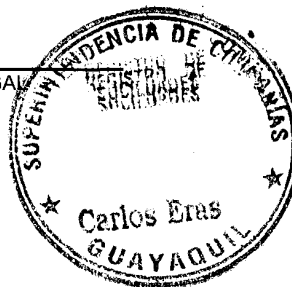

FIRMA DEL REPRESENTANTE LEGAL

Nombre: IZQUIERDO PEREZ ANTONIO MIGUEL
Identificación 0918379678

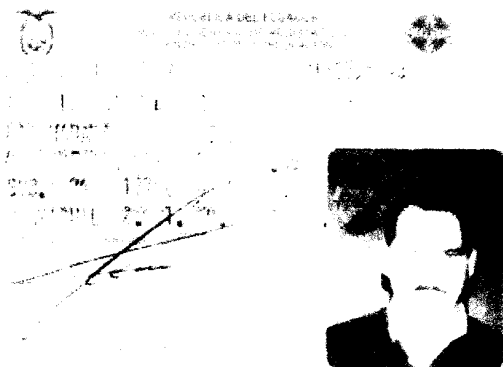

NOTA El presente formulario no se aceptará con enmendaduras o tachones

AP-03.3.1.3-F3 Solicitud de Acceso y Declaración de Responsabilidad



REPUBLICA DEL ECUADOR
CONSEJO NACIONAL ELECTORAL
CERTIFICADO DE VOTACIÓN

CIUDADANO (A).

133-0183 NÚMERO
0918379678 CÉDULA
IZQUIERDO PEREZ ANTONIO MIGUEL

GUAYAS
PROVINCIA
TARQUI
PARROQUIA

GUAYAQUIL
CANTÓN
TARQUI
ZONA

F. PRESIDENTA (E) DE LA JUNTA

Este documento acredita
que usted sufragó en el
Referéndum y Consulta Popular
7 de Mayo de 2011

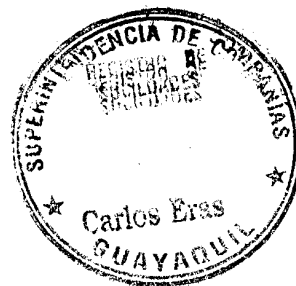

1. $\frac{1}{2} \times \frac{1}{2} = \frac{1}{4}$
 2. $\frac{1}{2} \times \frac{1}{2} = \frac{1}{4}$
 3. $\frac{1}{2} \times \frac{1}{2} = \frac{1}{4}$
 4. $\frac{1}{2} \times \frac{1}{2} = \frac{1}{4}$
 5. $\frac{1}{2} \times \frac{1}{2} = \frac{1}{4}$
 6. $\frac{1}{2} \times \frac{1}{2} = \frac{1}{4}$
 7. $\frac{1}{2} \times \frac{1}{2} = \frac{1}{4}$
 8. $\frac{1}{2} \times \frac{1}{2} = \frac{1}{4}$
 9. $\frac{1}{2} \times \frac{1}{2} = \frac{1}{4}$
 10. $\frac{1}{2} \times \frac{1}{2} = \frac{1}{4}$

$$\frac{1}{2} \left(\frac{1}{2} \right)^2 = \frac{1}{8} \quad \frac{1}{2} \left(\frac{1}{2} \right)^2 = \frac{1}{8} \quad \frac{1}{2} \left(\frac{1}{2} \right)^2 = \frac{1}{8} \quad \frac{1}{2} \left(\frac{1}{2} \right)^2 = \frac{1}{8} \quad \frac{1}{2} \left(\frac{1}{2} \right)^2 = \frac{1}{8}$$

El presente documento es una copia de un documento original que forma parte de los archivos de la Comandancia en Jefe de la Fuerza Armada Nacional, y no debe ser utilizado para fines legales o judiciales. El original se encuentra en el archivo de la Comandancia en Jefe de la Fuerza Armada Nacional, y no debe ser utilizado para fines legales o judiciales.

El presente documento es propiedad del Estado de Aragón de la Comunidad Autónoma de Aragón, y está protegida ante el Sistema Integrado del Archivo de Aragón por el **SISTEMA TIPO DE PROTECCIÓN DE DATOS ASISTIDA POR INGENIEROS**, el 11 de mayo del 2011, a reserva que ha sido inscrita en el Registro Mercantil de la Comunidad Autónoma de Aragón el 17 de junio del 2011.

[illegible]

(Faint circular stamp partially visible at bottom right)

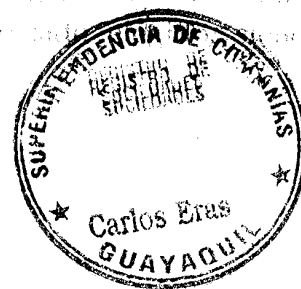
$$6 \frac{1}{2} \times 10^8 \text{ g cm}^{-2} \text{ s}^{-1}, 1.5 \times 10^{10} \text{ g cm}^{-2} \text{ s}^{-1}, 1.5 \times 10^{10} \text{ g cm}^{-2} \text{ s}^{-1}$$

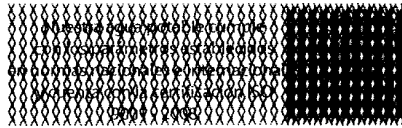

Enero-2013 FACTURA No. 026-001-001039831 4384437

COOP. QUISQUIS MZ. S2(64) SL. 02 ALETEL ELECTRONICA S.
A.

50- 12-003-2270-00- 01 099145264001

COOP. QUISQUIS MZ. S2(64) SL. 02 IZQUIERDO PEREZ ANTONIO M
IGUEL

50-012-003-2270-00-0001 1/2"
76-0064-002-000-000-000-01 L Medidor: B03BA0260294

Fecha Emision 23-01-2013 Fecha Vencimiento 02-02-2013 Facturas por pagar* 2
Total A Pagar Mes* USD 17.66

LECTURA ANTERIOR	LECTURA ACTUAL	CONSUMO MENSUAL	PROM 6 MESE ANT	DIAS DE CONSUMO
7547	7567	20	22	32

PERIODO DE CONSUMO
22-12-2012 a 23-01-2013

CONSUMO DEL MES

CONCEPTO	VALOR US\$	VALOR US\$
Consumo del Mes		7.98
Agua Potable	6.70	
Cargo Fijo	1.28	
Cargos del Mes		0.62
C.E.M. Drenaje Pluvial	0.62	
Interés sobre deuda		0.02

Subtotal Tarifa 0%	8.62
Subtotal Tarifa 12%	0.00
IVA Tarifa 0%	0.00
IVA Tarifa 12%	0.00

TOTAL VALOR FACTURADO MES: 8.62

Consumos Facturados en m3

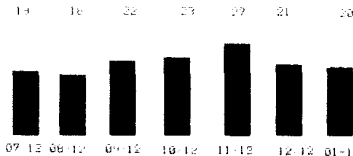

CORTE DE SALDO: 14-01-2013
Nueva agencia de Atención al
Cliente "Parque California",
Km. 11 1/2 vía a Daule. El
horario de atención es de
lunes a viernes de 08:30 a
17:00 y los sábados de 09:00
a 13:00 LO ESPERAMOS!!!

ESTADO DE CUENTA*

DETALLE
Deuda Anterior
Valor Total Facturado del Mes

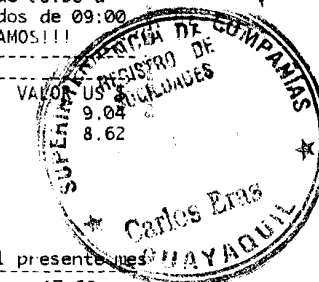

*No incluye la fact. de servicios emitida en el presente mes

DEUDA TOTAL 17.66

Enero-2013 FACTURA No. 026-001-001039831 4384437

Dirección de Entrega
COOP. QUISQUIS MZ. S2(64)
SL. 02

Datos del Beneficiario
ALETEL ELECTRONICA S.
A.

50- 12-003-2270-00- 01 0991345264001

VALOR TOTAL FACTURADO	Consumo del mes	Fecha Emision	Fecha Vencimiento
17.66			

