	REPUBLICA DEL ECUADOR SUPERINTENDENCIA DE COMPAÑÍAS FORMULARIO DE ADMINISTRADORES / PERSONAL OCUPADO	AÑO 2010	Nº SC.NEC.136212.2010.1

A: DATOS GENERALES: IDENTIFICACIÓN

RAZÓN O DENOMINACIÓN SOCIAL	RUC	EXPEDIENTE
RILNID S.A.	0 9 9 2 6 4 8 3 3 3 0 0 1	1 3 6 2 1 2

PERSONAL OCUPADO				AUDITORIA EXTERNA	
DIRECCIÓN	ADMINISTRACIÓN	PRODUCCIÓN	OTROS	AUDITOR EXTERNO	RNAE
2			5		

B: NÓMINA DE APODERADOS, ADMINISTRADORES Y/O REPRESENTANTES LEGALES

Cédula/RUC/Pasaporte	Apellido y Nombres Completos	Nacionalidad	Cargo	RL/Adm
0912245727	GALLINO SORIA JORGE NAPOLEON	ECUATORIANA	PRESIDENTE	RL
1201741145	SUAREZ FORTUN MERY GRACE	ECUATORIANA	GERENTE GENERAL	RL

NOTA: 1.-El presente formulario no se aceptará con enmendaduras o tachones

2.- Se deberá imprimir dos ejemplares del presente formulario

DECLARACION: El administrador de la compañía, declara que se responsabiliza por la veracidad de la información proporcionada en el presente formulario en cumplimiento a lo dispuesto en el artículo 20 y 23 de la Ley de Compañías, normada en "REGLAMENTO QUE ESTABLECE LA INFORMACIÓN Y DOCUMENTOS QUE ESTÁN OBLIGADAS A REMITIR A LA SUPERINTENDENCIA DE COMPAÑÍAS, LAS SOCIEDADES SUJETAS A SU CONTROL Y VIGILANCIA".

FECHA DE PRESENTACIÓN:

AÑO	MES	DÍA
1 1	0 4	0 8

SUPERINTENDENCIA DE COMPAÑÍAS
REGISTROS DE SOCIEDADES
07 ABR 2011
Rafael Castillo A
GUAYAQUIL

FIRMA DEL REPRESENTANTE LEGAL

Nombre: MERY GRACE SUAREZ FORTUN

Identificación: 1 2 0 1 7 4 1 1 4 5

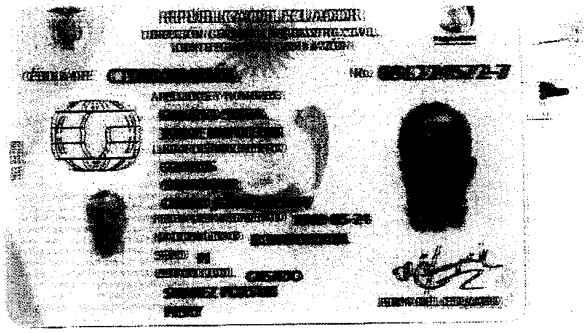

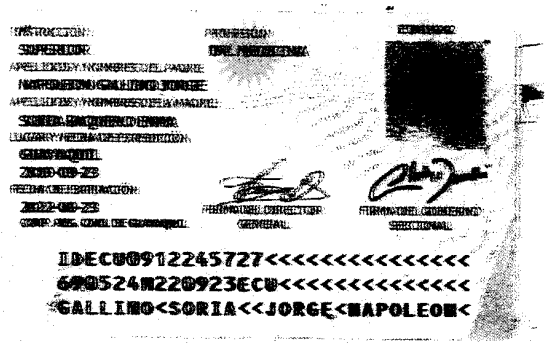

REPUBLICA DEL ECUADOR

CERTIFICADO DE VOTACIÓN

Elecciones 14 de Junio del 2009

0912245727 162 - 0217

GALLINO SORIA JORGE NAPOLEON

GUAYAS GUAYAQUIL

XIMENA XIMENA

DUPLICADO USD: 8

DELEGACION PROVINCIAL DE GUAYAS - 0010

1861698 23/09/2010 11:26:37

CONSEJO NACIONAL ELECTORAL
DELEGACION PROVINCIAL DEL GUAYAS

Ing. Enrique Pita García
DIRECTOR

SUP. INTENDENCIA DE COMPAÑIAS
REGISTROS DE SOCIEDADES
07 ABR 2011
Rafael Castillo A
GUAYAQUIL

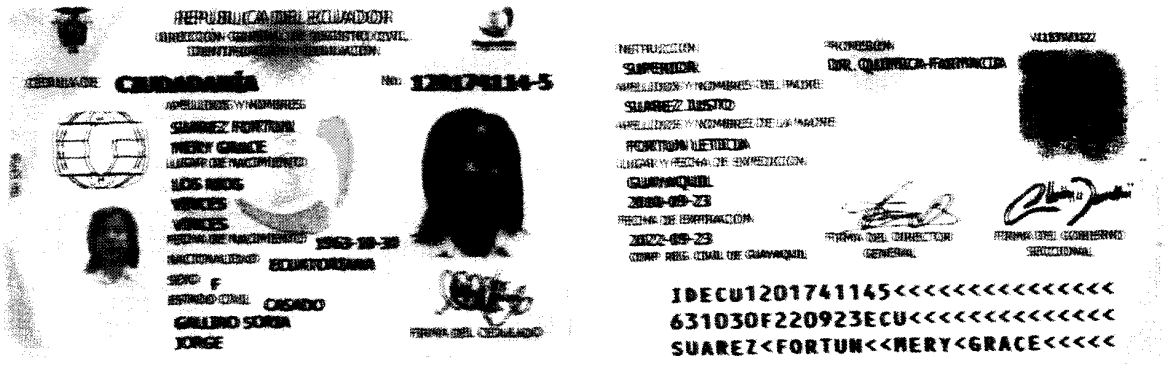
REPUBLICA DEL ECUADOR

CIUDADANÍA

No. 120174114-5

SUAREZ FORTUN
MERY GRACE

LOS RIOS
VINCES
VINCES

1963-10-30

ECUATORIANA

SEXO F

ESTADO CIVIL CASADO

GALLINO SORIA
JORGE

FIRMA DEL CIUDADANO

INSTRUCCIÓN: SUPERIOR

PROFESIÓN: DR. QUIMICO-FARMACEUTICO

SUAREZ BESTO

FORTUN LETICIA

GUAYAQUIL
2010-09-23

FECHA DE EXPIRACIÓN
2022-09-23

CONF. REG. CIVIL DE GUAYAQUIL

FIRMA DEL DIRECTOR GENERAL

FIRMA DEL CONSEJERO REGIONAL

IDECU120174114 5<<<<<<<<<<<<<<<
631030F220923ECU<<<<<<<<<<<<<<<
SUAREZ<FORTUN<<MERY<GRACE<<<<<

REPUBLICA DEL ECUADOR
CERTIFICADO DE VOTACIÓN

Elecciones 14 de Junio del 2009
120174114-5 119 - 0044
SUAREZ FORTUN MERY GRACE
GUAYAS GUAYAQUIL
BOLIVAR/SAGRARIO
DUPLICADO USD 8
DELEGACION PROVINCIAL DE GUAYAS - 0006
1863072 23/09/2010 11:29:53
1863072

SUP. INTENDENCIA DE COMPAÑIAS
REGISTROS DE SOCIEDADES
07 ABR 2011
Rafael Castillo A
GUAYAQUIL