	REPUBLICA DEL ECUADOR **SUPERINTENDENCIA DE COMPAÑÍAS** FORMULARIO DE ADMINISTRADORES / PERSONAL OCUPADO	**AÑO** 2010	**Nº** SC.NEC.134622.2010.1

A: DATOS GENERALES: IDENTIFICACIÓN

RAZÓN O DENOMINACIÓN SOCIAL	RUC	EXPEDIENTE
WEISSON CONSULTING S.A. CONSULWEISSON	0992628951001	134622

PERSONAL OCUPADO				AUDITORIA EXTERNA	
DIRECCIÓN	ADMINISTRACIÓN	PRODUCCIÓN	OTROS	AUDITOR EXTERNO	RNAE
1					

B: NÓMINA DE APODERADOS, ADMINISTRADORES Y/O REPRESENTANTES LEGALES

Cédula/RUC/Pasaporte	Apellido y Nombres Completos	Nacionalidad	Cargo	RL/Adm
0908984081	WEISSON PAZMIÑO XAVIER ROBERTO	ECUADOR	GERENTE GENERA	RL

SUPERINTENDENCIA DE COMPAÑIAS
REGISTROS DE
28 SEP 2011
Lucía Veloz B.
GUAYAQUIL

NOTA: 1.-El presente formulario no se aceptará con enmendaduras o tachones

2.- Se deberá imprimir dos ejemplares del presente formulario

DECLARACION: El administrador de la compañía, declara que se responsabiliza por la veracidad de la información proporcionada en el presente formulario en cumplimiento a lo dispuesto en el artículo 20 y 23 de la Ley de Compañías, normada en "REGLAMENTO QUE ESTABLECE LA INFORMACIÓN Y DOCUMENTOS QUE ESTÁN OBLIGADAS A REMITIR A LA SUPERINTENDENCIA DE COMPAÑÍAS, LAS SOCIEDADES SUJETAS A SU CONTROL Y VIGILANCIA".

FECHA DE PRESENTACIÓN:

AÑO	MES	DÍA

FIRMA DEL REPRESENTANTE LEGAL

Nombre: Ing. Xavier Weisson Pazmiño

Identificación: C.I. 0908984081

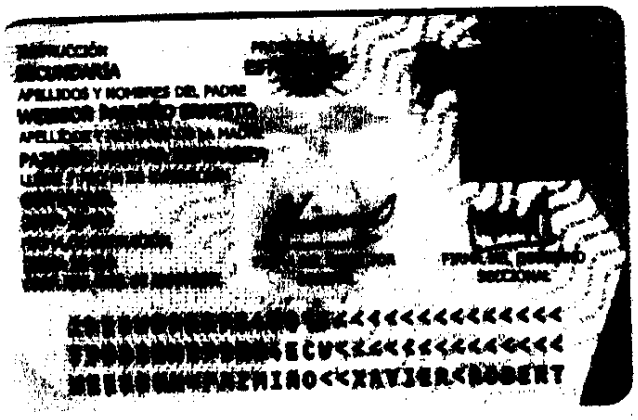

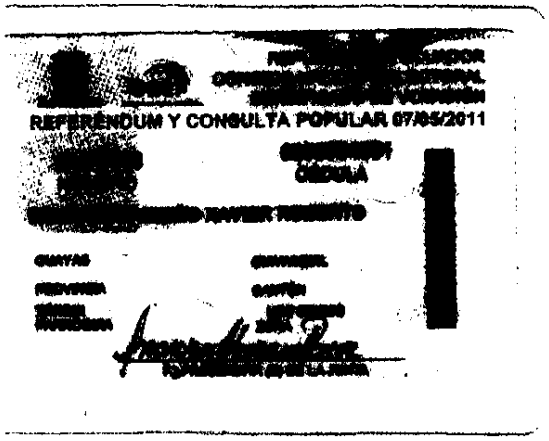

SUPERINTENDENCIA DE COMPAÑIAS
REGISTROS DE
28 SEP 2011
GUAYAQUIL