	REPUBLICA DEL ECUADOR SUPERINTENDENCIA DE COMPAÑÍAS FORMULARIO DE ADMINISTRADORES / PERSONAL OCUPADO	AÑO 2009	Nº SC.NEC.134492.2009.1

A: DATOS GENERALES: IDENTIFICACIÓN

RAZÓN O DENOMINACIÓN SOCIAL	RUC	EXPEDIENTE
GOURMAND S.A.	0 9 9 2 6 2 5 2 7 9 0 0 1	1 3 4 4 9 2

PERSONAL OCUPADO				AUDITORIA EXTERNA	
DIRECCIÓN	ADMINISTRACIÓN	PRODUCCIÓN	OTROS	AUDITOR EXTERNO	RNAE
2					

B: NÓMINA DE APODERADOS, ADMINISTRADORES Y/O REPRESENTANTES LEGALES

Cédula/RUC/Pasaporte	Apellido y Nombres Completos	Nacionalidad	Cargo	RL/Adm
0924105547	BUENDIA RIBADENEIRA JAIME ANDRES	ECUADOR	GERENTE GENERAL	RL
0910495985	BUENDIA TORRES JAIME SOLON	ECUADOR	PRESIDENTE	RL

NOTA: 1.-El presente formulario no se aceptará con enmendaduras o tachones

2.- Se deberá imprimir dos ejemplares del presente formulario

DECLARACION: El administrador de la compañía, declara que se responsabiliza por la veracidad de la información proporcionada en el presente formulario en cumplimiento a lo dispuesto en el artículo 20 y 23 de la Ley de Compañías, normada en "REGLAMENTO QUE ESTABLECE LA INFORMACIÓN Y DOCUMENTOS QUE ESTÁN OBLIGADAS A REMITIR A LA SUPERINTENDENCIA DE COMPAÑÍAS, LAS SOCIEDADES SUJETAS A SU CONTROL Y VIGILANCIA".

FECHA DE PRESENTACIÓN:

AÑO	MES	DÍA
	REGISTROS DE CONTROL	3

27 JUL 201

Juan Brellano L.

FIRMA DEL REPRESENTANTE LEGAL

Nombre: Jaime Buendia Ribadeneira

Identificación: 0924105547

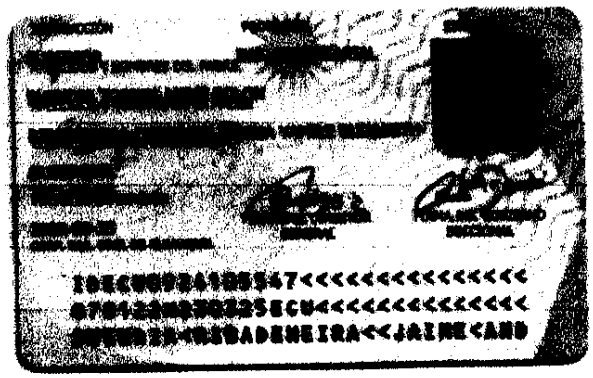

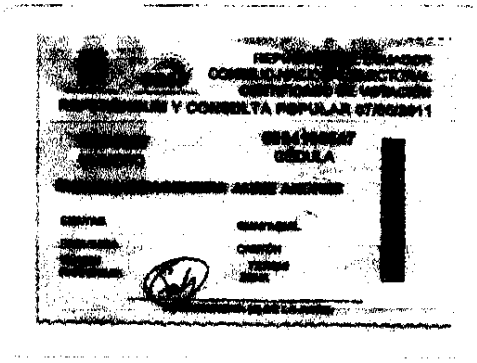

REGISTROS DE
27 JUL 201
Juan Grellano L.