	REPUBLICA DEL ECUADOR **SUPERINTENDENCIA DE COMPAÑÍAS** FORMULARIO DE ADMINISTRADORES / PERSONAL OCUPADO	**AÑO** 2010	**Nº** 134240.2010.1

A: DATOS GENERALES: IDENTIFICACIÓN

RAZÓN O DENOMINACIÓN SOCIAL	RUC	EXPEDIENTE
WEB WORKS COMP. S.A	0992620420001	134240

PERSONAL OCUPADO				AUDITORIA EXTERNA	
DIRECCIÓN	ADMINISTRACIÓN	PRODUCCIÓN	OTROS	AUDITOR EXTERNO	RNAE
	1				

B: NÓMINA DE APODERADOS, ADMINISTRADORES Y/O REPRESENTANTES LEGALES

Cédula/RUC/Pasaporte	Apellido y Nombres Completos	Nacionalidad	Cargo	RL/Adm
0907486807	GOMEZ BUENAVENTURA CARMEN MARIA ROCIO	ECUATORIANA	GERENTE GENERAL	RL.

SUPERINTENDENCIA DE COMPAÑIAS REGISTROS DE ... 25 FEB 2012 ... VELOZ B. GUAYAQUIL

NOTA: 1.-El presente formulario no se aceptará con enmendaduras o tachones

2.- Se deberá imprimir dos ejemplares del presente formulario

DECLARACION: El administrador de la compañía, declara que se responsabiliza por la veracidad de la información proporcionada en el presente formulario en cumplimiento a lo dispuesto en el artículo 20 y 23 de la Ley de Compañías, normada en "REGLAMENTO QUE ESTABLECE LA INFORMACIÓN Y DOCUMENTOS QUE ESTÁN OBLIGADAS A REMITIR A LA SUPERINTENDENCIA DE COMPAÑÍAS, LAS SOCIEDADES SUJETAS A SU CONTROL Y VIGILANCIA".

FECHA DE PRESENTACIÓN:

AÑO	MES	DÍA
2012	02	24

María del Frío de Jaeb

FIRMA DEL REPRESENTANTE LEGAL

Nombre: Carmen Gomez B.

Identificación: 0907486807

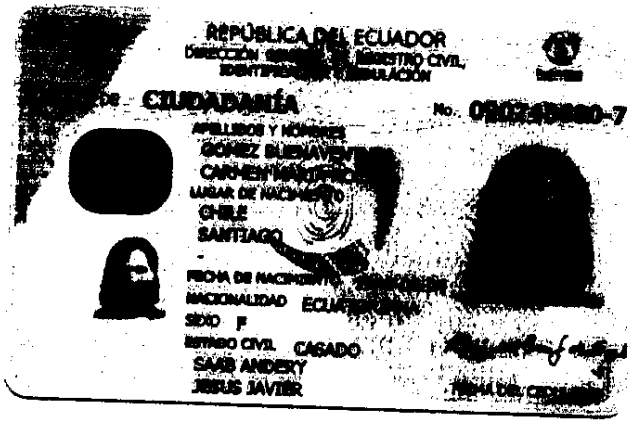
REPÚBLICA DEL ECUADOR
CIUDADANÍA
No. 0902745880-7
APELLIDOS Y NOMBRES
GOMEZ BUENAVENTURA
CARMEN VENTURA
LUGAR DE NACIMIENTO
CHILE
SANTIAGO
FECHA DE NACIMIENTO
NACIONALIDAD ECUATORIANA
SEXO F
ESTADO CIVIL CASADO
SAAB ANDERY
JESUS JAVIER
FIRMA DEL CEDULADO

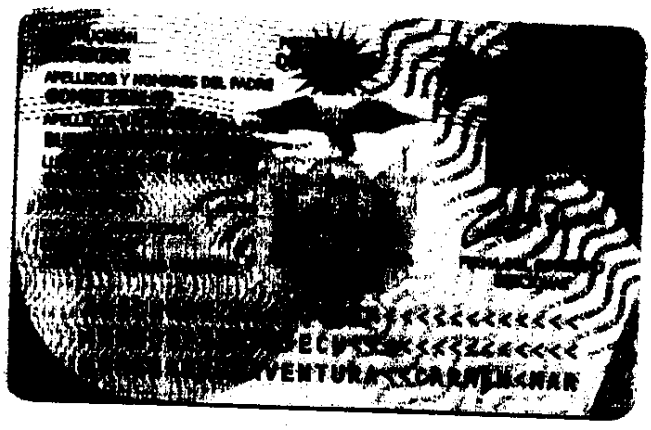
APELLIDOS Y NOMBRES DEL PADRE
ECUADOR
VENTURA

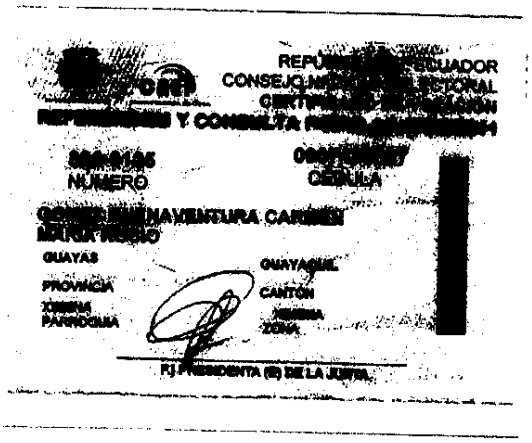
REPÚBLICA DEL ECUADOR
CONSEJO NACIONAL ELECTORAL
CERTIFICADO DE VOTACIÓN
Y CONSULTA
NUMERO
CEDULA
GOMEZ BUENAVENTURA CARMEN
GUAYAS
GUAYAQUIL
PROVINCIA
CANTÓN
ZONA
PARROQUIA
FJ PRESIDENTA (E) DE LA JUNTA

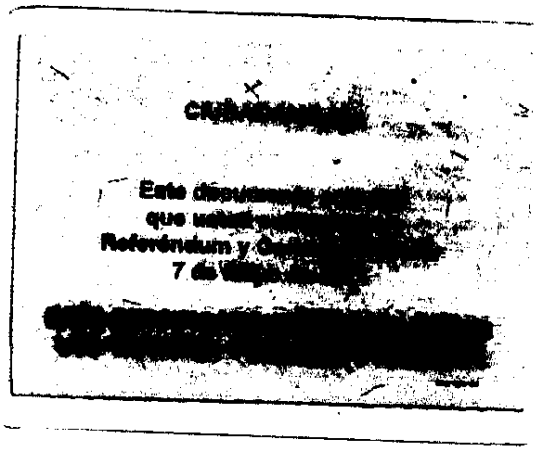
Referéndum y
7 de