| | | | |
|---|---|---|---|
| | **REPUBLICA DEL ECUADOR**<br>**SUPERINTENDENCIA DE COMPAÑÍAS**<br>FORMULARIO DE ADMINISTRADORES / PERSONAL OCUPADO | **AÑO** 2009 | **Nº** 134240.2009.1 |

A: DATOS GENERALES: IDENTIFICACIÓN

| RAZÓN O DENOMINACIÓN SOCIAL | RUC | EXPEDIENTE |
|---|---|---|
| WEBWORKS COMP S.A | 0992620420001 | 134240 |

| PERSONAL OCUPADO | | | | AUDITORIA EXTERNA | |
|---|---|---|---|---|---|
| DIRECCIÓN | ADMINISTRACIÓN | PRODUCCIÓN | OTROS | AUDITOR EXTERNO | RNAE |
| | 1 | | | | 1 |

B: NÓMINA DE APODERADOS, ADMINISTRADORES Y/O REPRESENTANTES LEGALES

| Cédula/RUC/Pasaporte | Apellido y Nombres Completos | Nacionalidad | Cargo | RL/Adm |
|---|---|---|---|---|
| 0907486807 | GOMEZ BUENAVENTURA CARMEN MARIA ROCIO | ECUATORIANA | GERENTE GENERAL | RL. |
| | | | | |
| | | | | |
| | | | | |
| | | | | |
| | | | | |
| | | | | |
| | | | | |
| | | | | |
| | | | | |
| | | | | |
| | | | | |
| | | | | |
| | | | | |
| | | | | |
| | | | | |

SUPERINTENDENCIA DE COMPAÑIAS
REGISTROS DE
25 FEB 2012
Joaquín Veloz B.
GUAYAQUIL

NOTA: 1.-El presente formulario no se aceptará con enmendaduras o tachones

2.- Se deberá imprimir dos ejemplares del presente formulario

**DECLARACION: El administrador de la compañía, declara que se responsabiliza por la veracidad de la información proporcionada en el presente formulario en cumplimiento a lo dispuesto en el artículo 20 y 23 de la Ley de Compañías, normada en "REGLAMENTO QUE ESTABLECE LA INFORMACIÓN Y DOCUMENTOS QUE ESTÁN OBLIGADAS A REMITIR A LA SUPERINTENDENCIA DE COMPAÑÍAS, LAS SOCIEDADES SUJETAS A SU CONTROL Y VIGILANCIA".**

FECHA DE PRESENTACIÓN:

| AÑO | MES | DÍA |
|---|---|---|
| 2012 | 02 | 24 |

María del Pilar de Gorcels
FIRMA DEL REPRESENTANTE LEGAL

Nombre: Carmen Gomez B.

Identificación: 0907486807

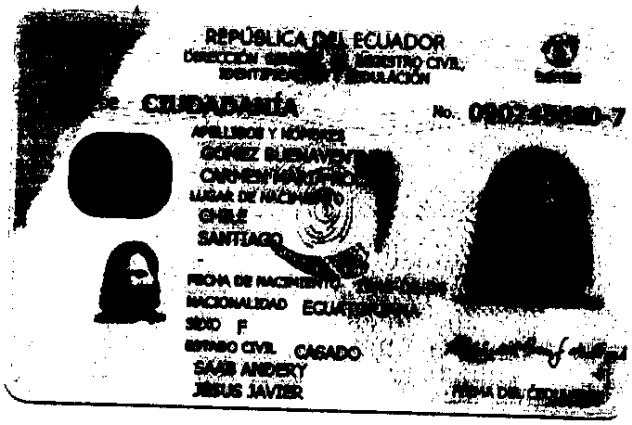
REPÚBLICA DEL ECUADOR
CIUDADANÍA
No. 0907[illegible]-7
APELLIDOS Y NOMBRES
GOMEZ BURNAVENT
CHIHEN MARTINEZ
LUGAR DE NACIMIENTO
CHILE
SANTIAGO
FECHA DE NACIMIENTO
NACIONALIDAD ECUATORIANA
SEXO F
ESTADO CIVIL CASADO
SAIR ANDERY
JESUS JAVIER
FIRMA DEL CEDULADO

APELLIDOS Y NOMBRES DEL PADRE
ECUA
VENTURA

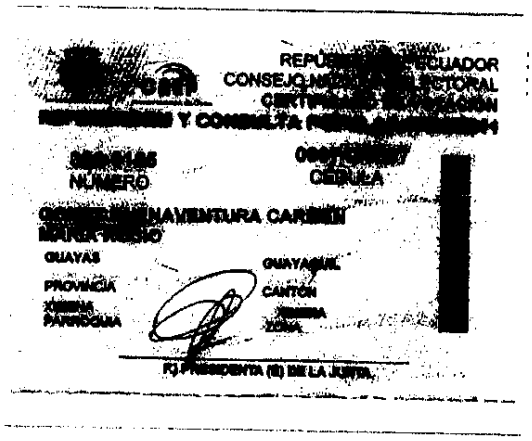
REPÚBLICA DEL ECUADOR
CONSEJO NACIONAL ELECTORAL
CERTIFICADO DE VOTACIÓN
Y CONSULTA
NÚMERO
CÉDULA
NAVENTURA CARMEN
GUAYAS
GUAYAQUIL
PROVINCIA
CANTÓN
PARROQUIA
ZONA
PJ PRESIDENTA (E) DE LA JUNTA

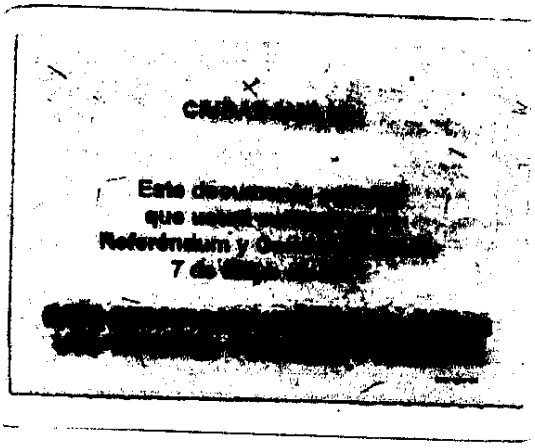
Este documento
que
Referéndum y
7 de
[redacted]