

SOFECON S.A

VENTAS DE SUMINISTROS DE OFICINA,
EQUIPOS DE COMPUTACION - TELEFONIA
Y CLIMATIZACION
R.U.C. 0992605723001

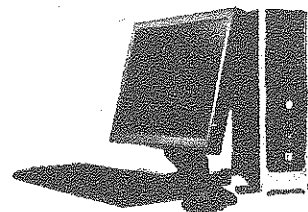

EXP. 133707

NOTAS A LOS ESTADOS FINANCIEROS

1.- EFECTIVO Y EQUIVALENTE DE EFECTIVO.

Diciembre 31	2013
Efectivo en Caja y Bancos	2672.56

	2672.56
	=====

Al 31 de Diciembre del 2013, corresponde a Depósito en Cuenta Corriente de libre Disponibilidad.

2.- OTRAS CUENTAS POR COBRAR RELACIONADAS

Diciembre 31	2013
Cuentas por Cobrar	281.80

	281.80
	=====

AL 31 DE DICIEMBRE 2013, Corresponden a Cuentas Por Cobrar en un plazo no mayor Días.

3.- CREDITO TRIBUTARIO A FAVOR DE LA EMPRESA RENTA .

Diciembre 31	2013
Crédito Tributario Renta	404.91

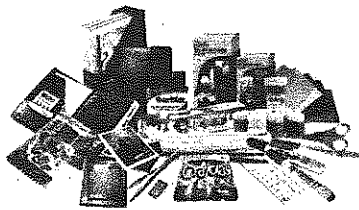

SOFECOM S.A.

VENTAS DE SUMINISTROS DE OFICINA,
EQUIPOS DE COMPUTACION - TELEFONIA
Y CLIMATIZACION
R.U.C. 0992605723001

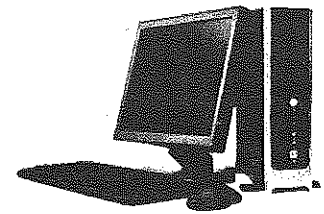

404.91

Al 31 de Diciembre 2013, corresponde al Crédito Tributario que la empresa tiene a favor, por Imp. A la Renta.

4.- INVENTARIOS DE MERCADERIA COMPRADA A TERCEROS

Diciembre 31

2013

Inventarios

9250.00

9250.00

Al 31 de Diciembre 2013, Inventario de Mercaderías en Bodega.

5.- MUEBLES Y ENSERES

Diciembre 31

2013

Mobiliario

2500.00

2500.00

Al 31 de Diciembre 2013, Valor del Mobiliario para uso de la Oficina.

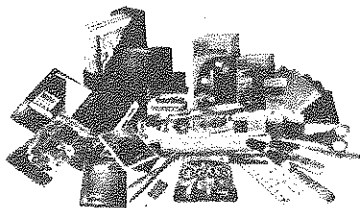

VENTAS DE SUMINISTROS DE OFICINA,
EQUIPOS DE COMPUTACION - TELEFONIA
Y CLIMATIZACION
R.U.C. 0992605723001

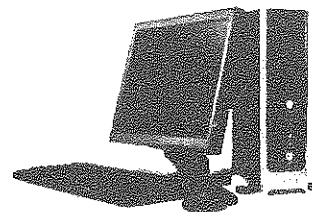

6.- EQUIPO DE COMPUTO

Diciembre 31	2013
Eq. De Computación	1500.00

	1500.00
	=====

Al 31 de Diciembre 2013.

7.- VEHICULO DE TRANSPORTE

Diciembre 31	2013
Moto	1650.00

	1650.00
	=====

Al 31 de Diciembre del 2013.

8.- Otros Activos Intangibles

Diciembre 31	2013
	800.00

	800.00
	=====

Al 31 de Diciembre del 2013

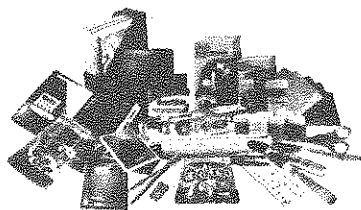

SOFECOM S.A

VENTAS DE SUMINISTROS DE OFICINA,
EQUIPOS DE COMPUTACION - TELEFONIA
Y CLIMATIZACION
R.U.C. 0992605723001

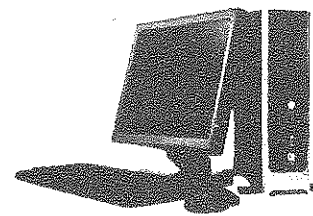

9.—OTROS ACTIVOS NO CORRIENTES

Diciembre 31	2013
--------------	------

Perdidas años anteriores	3822.19
--------------------------	---------

=====

3822.19

=====

Pérdida acumulada a amortizar

10.- CUENTAS POR PAGAR

Diciembre	2013
-----------	------

Proveedores relac.	1580.00
--------------------	---------

=====

1580.00

=====

Al 31 Diciembre del 2013, Ctas por pagar a corto plazo Proveedores

11.- IMP. A LA RENTA POR PAGAR

Diciembre	2013
-----------	------

Del Ejercicio	1179.79
---------------	---------

=====

1179.79

=====

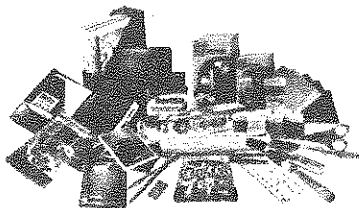

SOFECON S.A.

VENTAS DE SUMINISTROS DE OFICINA,
EQUIPOS DE COMPUTACION - TELEFONIA
Y CLIMATIZACION

R.U.C. 0992605723001

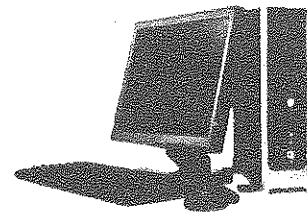

Al 31 de Diciembre del 2013. Corresponde a Imp a la Renta a pagar del Ejercicio

12.- 15 % PARTICIPACION EMPLEADOS

Diciembre	2013
Del Ejercicio	946.35

946.35
=====

Al 31 de Diciembre del 2013. Participación Empleados

13.- PROVISIONES

Diciembre	2013
Beneficios Sociales	1200.00

1200.00
=====

Al 31 Diciembre del 2013. Provisión Beneficios Sociales

HENRY BOLIVAR GOMEZ SUAREZ

GERENTE GENERAL

ORLANDO RENDON FRANCO

CONTADOR