

**REGISTRO UNICO DE CONTRIBUYENTES
SOCIEDADES**

NUMERO RUC: 0992528075001
RAZON SOCIAL: GLOBIMEX S.A.
NOMBRE COMERCIAL: GLOBIMEX
CLASE CONTRIBUYENTE: OTROS
REP. LEGAL / AGENTE DE RETENCION: SANTOS CEVALLOS EDGAR ALBERTO
CONTADOR: ALEMAN OLMEDO MARIA DEL CARMEN

FEC. INICIO ACTIVIDADES: 18/04/2007 FEC. CONSTITUCION: 18/04/2007
FEC. INSCRIPCION: 01/10/2007 FECHA DE ACTUALIZACION: 02/03/2010

ACTIVIDAD ECONOMICA PRINCIPAL:

VENTA AL POR MAYOR DE ANIMALES VIVOS.

DIRECCION PRINCIPAL:

Provincia: GUAYAS Cantón: GUAYAQUIL Parroquia: ROCAFUERTE Calle: BAQUERIZO MORENO Número: 1119
Intersección: AV. 9 DE OCTUBRE Edificio: PLAZA Piso: 2 Oficina: 203 Referencia ubicación: ARRIBA DE LAS
OFICINAS DE PORTA Telefono Trabajo: 042305978

OBLIGACIONES TRIBUTARIAS:

- * ANEXO DE COMPRAS Y RETENCIONES EN LA FUENTE POR OTROS CONCEPTOS
- * ANEXO RELACION DEPENDENCIA
- * DECLARACIÓN DE IMPUESTO A LA RENTA SOCIEDADES
- * DECLARACIÓN DE RETENCIONES EN LA FUENTE
- * DECLARACIÓN MENSUAL DE IVA

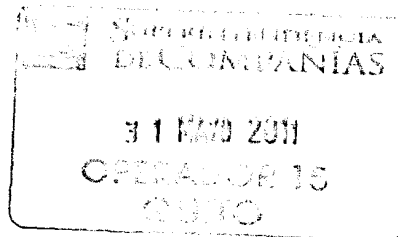

DE ESTABLECIMIENTOS REGISTRADOS: del 201 al 002 ABIERTOS: 2
JURISDICCION: REGIONAL LITORAL SURI GUAYAS CERRADOS: 0

FIRMA DEL CONTRIBUYENTE

SERVICIO DE RENTAS INTERNAS

Usuario: JEPP011007

Lugar de emisión: MANTA/AVENIDA 5, ENTRE

Fecha y hora: 22/03/2010



...le hace bien al país!

REGISTRO UNICO DE CONTRIBUYENTES SOCIEDADES

NUMERO RUC: 0882528075001
RAZON SOCIAL: GLOBIMEX S.A.

ESTABLECIMIENTOS REGISTRADOS:

No. ESTABLECIMIENTO: 001 ESTADO ABIERTO MATRIZ FEC. INICIO ACT. 18/04/2007
NOMBRE COMERCIAL: GLOBIMEX FEC. CIERRE:
ACTIVIDADES ECONOMICAS: FEC. RENUNCIO:
VENTA AL POR MAYOR DE ANIMALES VIVOS.

DIRECCIÓN ESTABLECIMIENTO:

Provincia: GUAYAS Cantón: GUAYAQUIL Parroquia: ROCAFUERTE Calle: BALSERIZO ARRENO Número: 1110
Intersección: AV. 9 DE OCTUBRE Referencia: ARRIBA DE LAS OFICINAS DE PORTA Edificio: PLAZA Piso: 2 Oficina: 203
Telefono Trabajo: 042305873

No. ESTABLECIMIENTO: 002 ESTADO ABIERTO FEC. INICIO ACT. 02/05/2010
NOMBRE COMERCIAL: FEC. CIERRE:
ACTIVIDADES ECONOMICAS: FEC. RENUNCIO:
CRIA DE GANADO VACUNO.
PRODUCCION DE LECHE CRUDA.

DIRECCIÓN ESTABLECIMIENTO:

Provincia: SANTO DOMINGO DE LOS TSÁCHILAS Cantón: SANTO DOMINGO Parroquia: LUZ DE AMERICA Barrio:
SECTOR LIMONER Número: SN Referencia: A LADO DE LA HAGIENDA LIDIA Carretera: VIA EL GRUPO - SAN RENO

FIRMA DEL CONTRIBUYENTE

SERVICIO DE RENTAS INTERNAS

Usuario: JEPF011007

Logo de empresa: MANTARQUEÑAS S. ENRE

Fecha y hora: 22/04/2010

