CAMBIO DE DENOMINACION SOCIAL DE LA COMPAÑÍA S. M. V. REPRESENTACIONES. S. A. POR AGLAR. S. A., AMPLIACION DEL OBJETO SOCIAL Y REFORMA PARCIAL DE LOS ESTATUTOS SOCIALES DE LA COMPAÑÍA ----------

CUANTIA: INDETERMINADA----

En la ciudad de Guayaquil, cabecera cantonal del mismo nombre, Provincia del Guayas, República del Ecuador, **hoy seis de Mayo del año dos mil once,** ante mí, **Doctor RODOLFO PEREZ PIMENTEL**, Notario Titular Décimo Sexto, de éste Cantón, comparece: La señora **SOLANGE TERESITA MOSQUERA VIVAS de JARAMILLO.,** quien declara se ecuatoriana, de estado civil casada, ejecutiva, en su calidad de Presidenta y Representante Legal de la Compañía **S.M.V. REPRESENTACIONES S.A.** según consta del nombramiento debidamente aceptado e inscrito que se adjunta en esta escritura como documento habilitante y debidamente autorizada por la Junta General Universal y Extraordinaria de Accionistas de fecha veintiocho de Abril del dos mil once, la compareciente es mayor de edad, domiciliada en la ciudad de Guayaquil, capaz para obligarse y contratar a quien de conocerla doy fe. Bien instruida en el objeto y resultados de esta escritura a la que

Dr. Rodolfo Pérez Pimentel
Notario Público Décimo Sexto
del Cantón Guayaquil

procede como queda indicado con amplia y entera libertad para su otorgamiento me presenta la Minuta que son del tenor siguiente: **MINUTA: SEÑOR NOTARIO:** En el Registro de Escrituras Públicas a su cargo, sírvase autorizar e incorporar una de **CAMBIO DE DENOMINACION SOCIAL, AMPLIACION DE OBJETO SOCIAL Y REFORMA PARCIAL DE LOS ESTATUTOS SOCIALES** de la Compañía **S.M.V. REPRESENTACIONES. S. A.** la misma que se otorga al tenor de las siguientes cláusulas: **CLAUSULA PRIMERA: INTERVINIENTE.-** Interviene en este acto la señora **SOLANGE TERESITA MOSQUERA VIVAS de JARAMILLO,** de nacionalidad ecuatoriana, en su calidad de **PRESIDENTA** y Representante Legal de la Compañía **S.M.V. REPRESENTACIONES. S. A.** según consta del nombramiento debidamente aceptado e inscrito que se adjunta en esta Escritura como documento hablitante y debidamente autorizada por la Junta General Universal y Extraordinaria de Accionistas, celebrada el día veintiocho de Abril del dos mil once, con domicilio y residencia en la ciudad de Guayaquil, Provincia del Guayas, con capacidad jurídica para celebrar toda clase de actos y contratos, cuya copia del Acta certificada también se adjunta como documento habilitante..- **CLAUSULA SEGUNDA: ANTECEDENTES.- a).- S.M.V. REPRESENTACIONES. S. A.,** se constituyó mediante Escritura Pública otorgada ante el Notario Titular Décimo Sexto del Cantón Guayaquil, Dr. Rodolfo Pérez Pimentel, el día diez de Enero del dos mil siete, la misma que fue inscrita legalmente en el Registro Mercantil del Cantón Guayaquil, Provincia del Guayas, el día dieciséis de Enero del dos mil siete, con un Capital Social inicial de **OCHOCIENTOS DOLARES DE LOS ESTADOS UNIDOS DE AMERICA,** dividido en **OCHOCIENTAS** acciones ordinarias y

nominativas de **UN DÓLAR DE LOS ESTADOS UNIDOS DE AMERICA** cada una; y, **b).-** En Sesión de Junta General Universal y Extraordinaria de Accionistas de la Compañía **S.M.V. REPRESENTACIONES. S. A.,** celebrada el día veintiocho de Abril del dos mil once, resolvió por unanimidad de votos entre otros puntos los siguientes: **UNO.-** Aprobar el Cambio de Denominación Social de la Compañía de **S.M.V. REPRESENTACIONES. S. A.** a **AGLAR. S. A.; DOS.-** Aprobar la Ampliación del Objeto Social de la Compañía; **TRES.-** Aprobar la Reforma Parcial de los Estatutos Sociales de la Compañía en lo que se refiere a la Denominación Social y Objeto Social; y, **CUATRO.-** Autorización a la **PRESIDENTA** de la Compañía señora **SOLANGE TERESITA MOSQUERA VIVAS de JARAMILLO,** para la Suscripción de la Escrituras de **CAMBIO DE DENOMINACION SOCIAL, AMPLIACION DEL OBJETO SOCIAL Y REFORMA PARCIAL DE LOS ESTATUTOS SOCIALES.** Que como consecuencia del Cambio de Denominación Social y Ampliación del Objeto Social, se reforman los **ARTICULOS PRIMERO** y **SEGUNDO,** atinentes a la Denominación de la Compañía y Objeto Social de la Compañía y se autoriza a la **PRESIDENTA** de la misma para que otorgue y suscriba la correspondiente Escritura Pública en los términos establecidos en dicha Junta General. Acta que se agrega e incorpora a la presente Escritura Pública como documento habilitante. **CLAUSULA TERCERA: DECLARACIONES.-** Con los antecedentes expuestos en la cláusula anterior, la compareciente señora **SOLANGE TERESITA MOSQUERA VIVAS de JARAMILLO,** por los derechos que representa en su calidad de **PRESIDENTA** de la Compañía **S.M.V. REPRESENTACIONES S.A.,** declara: **UNO.-**

Dr. Rodolfo Pérez Pimentel
Notario Público Décimo Sexto
del Cantón Guayaquil

Cambio en la Denominación Social de **S.M.V. REPRESENTACIONES S.A.** a **AGLAR. S.A.; DOS.-** La Ampliación del Objeto Social de la Compañía; **TRES.-** Queda Reformado el Estatuto Social de la Compañía en los Artículos **PRIMERO y SEGUNDO,** atinentes a la Denominación social de la Compañía y Objeto Social, en la forma establecida en el Acta de Junta General Universal y Extraordinaria de Accionistas de fecha veintiocho de Abril del dos mil once; y, **CUATRO.-** Yo, **SOLANGE TERESITA MOSQUERA VIVAS de JARAMILLO,** de nacionalidad ecuatoriana, de estado civil casada, en mi calidad de **PRESIDENTA** y Representante Legal de la Compañía **S.M.V. REPRESENTACIONES. S. A.** ante usted y dentro del trámite de **CAMBIO DE DENOMINACION SOCIAL, AMPLIACION DEL OBJETO SOCIAL Y REFORMA PARCIAL DE LOS ESTATUTOS SOCIALES** de mí representada, **DECLARO BAJO JURAMENTO** que mi representada **NO MANTIENE CONTRATACIÓN PUBLICA NI DEUDA PENDIENTE CON NINGUNA INSTITUCIÓN DEL ESTADO.** Agregue usted señor Notario las demás cláusulas y documentos de Ley y exprese que la contratante o su abogado Patrocinador quedan facultados para que obtengan la inscripción de esta escritura en el Registro correspondiente.- Firmado Abogado **KLEBER CHONG QUI PORTILLA,** registro número cuatro mil quinientos treinta y ocho, del Colegio de Abogados del Guayas.- **HASTA AQUÍ LA MINUTA.-** En consecuencia, la compareciente se ratifica en el contenido de la minuta inserta y la que, de conformidad con la Ley, queda elevada a escritura pública.- La compareciente me exhibió sus documentos de identificación, los mismos que fueron devueltos luego de verificar la

ACTA DE LA JUNTA GENERAL UNIVERSAL Y EXTRAORDINARIA DE ACCIONISTAS DE LA COMPAÑÍA S. M. V. REPRESENTACIONES. S. A. CELEBRADA EL DIA VEINTIOCHO DE ABRIL DEL AÑO DOS MIL ONCE.

En Guayaquil, provincia del Guayas, a los veintiocho días del mes de Abril del dos mil once, a las once horas, en el local de la Compañía ubicada en el sitio de las calles Hurtado 603 y Esmeraldas, primer piso oficina 101, se instala la Junta General Universal y Extraordinaria de Accionistas de la Compañía **S. M. V. REPRESENTACIONES. S. A.** de conformidad con lo dispuesto en el Artículo doscientos treinta y ocho de la Ley de Compañías, a la cual asisten los siguientes accionistas: señora Dra. **NORALMA ANUNZIATA MOSQUERA VIVAS,** propietaria de **DOSCIENTAS CUARENTA** acciones Ordinarias y Nominativas de **UN DÓLAR DE LOS ESTADOS UNIDOS DE NORTEAMERICA** cada una, y con derecho a **DOSCIENTOS CUARENTA** votos; y, **SOLANGE TERESITA MOSQUERA VIVAS de JARAMILLO,** propietaria de **QUINIENTAS SESENTA** acciones Ordinarias y Nominativas de **UN DÓLAR DE LOS ESTADOS UNIDOS DE NORTEAMERICA** cada una, y con derecho a **QUINIENTOS SESENTA** votos. Se deja expresa constancia que los accionistas son de nacionalidad ecuatoriana y que todas y cada una de las acciones se encuentran a la presente fecha íntegramente suscritas y pagadas.

Preside la sesión la accionista señora **SOLANGE TERESITA MOSQUERA VIVAS de JARAMILLO,** y actúa como Secretaria la **GERENTE** señora Doctora **NORALMA ANUNZIATA MOSQUERA VIVAS.** La **PRESIDENTA** de la Junta ordena a la Secretaria que se elabore la lista de asistentes, lo que permite constatar que se encuentra reunido la totalidad del Capital Social de la Compañía que es de **OCHOCIENTOS 00/100 DOLARES DE LOS ESTADOS DE AMERICA,** dividido en OCHOCIENTAS acciones ordinarias y nominativas de **UN DÓLAR 00/100 DE LOS ESTADOS UNIDOS DE AMERICA** cada una de ellas, hecho lo cual ordena se de inicio a la sesión y se traten los siguientes puntos del orden del día que para tal efecto se pone a consideración de la Junta.

PRIMERO.- Aprobar el Cambio de Denominación Social de la Compañía, de **S. M. V. REPRESENTACIONES S.A.** a **AGLAR. S. A.**

SEGUNDO.- Aprobar la ampliación del Objeto Social de la Compañía.
TERCERO.- Aprobar la Reforma Parcial de los Estatutos Sociales de la Compañía en lo que se refiere a la Denominación Social y al Objeto Social.

Dr. Rodolfo Pérez Pimentel
Notario Público Décimo Sexto
del Cantón Guayaquil

28

CUARTO.- Autorización a la **PRESIDENTA** de la Compañía, señora **SOLANGE TERESITA MOSQUERA VIVAS de JARAMILLO**, para la Suscripción de la Escritura de Cambio de Denominación, Ampliación del Objeto Social y Reforma Parcial de los Estatutos Sociales.

Una vez aprobado por **unanimidad el temario planteado, se da tratamiento al** primer punto del orden **del día que dice relación con el Cambio de** Denominación Social de la Compañía, de **S. M. V. REPRESENTACIONES. S.A.** a **AGLAR. S.A.** Toma la palabra la señora **SOLANGE TERESITA MOSQUERA VIVAS de JARAMILLO, PRESIDENTA** de la Junta y accionista, la misma que manifiesta que es necesario e imperioso cambiar el nombre o denominación de la Compañía y que esta se denomine **AGLAR. S.A.**, lo cual es aceptado y aprobado por unanimidad de votos por las accionistas presentes.

Una vez que se ha resuelto por unanimidad de la Junta el primer punto, se pasa a tratar el segundo punto del orden del día que se refiere a la Ampliación del Objeto Social de la Compañía, para lo cual toma la palabra la **PRESIDENTA** y accionista de la Compañía señora **SOLANGE TERESITA MOSQUERA VIVAS de JARAMILLO,** la misma que solicita que a mas del cambio de denominación social se amplíe el objeto social de la Compañía en los términos siguientes: **La compañía también se dedicará a la importación, exportación, compra, venta, comercio, alquiler y distribución de todo tipo de alarmas para casas y carros ya sean estas alámbricas o inalámbricas, así como también a la importación de todo tipo de repuesto y accesorio, al mantenimiento y reparación de las alarmas, así como también a la importación, exportación, compra, venta, comercio, alquiler, distribución y mantenimiento de puertas de seguridad sean estas cortafuego, blindadas, antiexplosivos y otras variedades, sistemas de posicionamiento global** (GPS), fundas o **bolsas de seguridad para transporte de dinero,** documentos, joyas, **tarjetas de crédito, sistemas de baño, ducha, grifería,** cortinas de baño, **cajas portaequipajes para transporte, sistemas** antisísmicos con sus **respectivos módulos, sistemas contraincendios ya sean** estos manuales, electrónicos, neumáticos, entre otros, **cámaras de video ya** sean estas analógicas, digitales, IP, así como también **su sistemas de** grabación y accesorios, así como también la asesoría y **consultoría de equipos de autoservicio, seguridad física, seguridad electrónica, seguridad industrial entre otros.** Texto que se agregará al inicio del ARTÍCULO **SEGUNDO** que trata del **OBJETO**, quedando ampliado dicho Objeto Social.

25

Puesto a consideración de la Junta esta propuesta, ella resuelve por unanimidad de votos, aprobar esta ampliación del Objeto Social de la Compañía.

Luego se pasa a tratar el Tercer punto del orden del día que se refiere a la Reforma de Estatutos, los Accionistas por unanimidad de votos, resuelven modificar el **ARTÍCULO PRIMERO.- DENOMINACION.- Con la denominación de AGLAR S.A.** se constituye una Sociedad Anónima, de nacionalidad ecuatoriana, con domicilio principal en el cantón Guayaquil, provincia del Guayas, pudiendo abrir sucursales o establecimientos en cualquier lugar de la República o del extranjero; y, **ARTICULO SEGUNDO, DEL OBJETO SOCIAL.- La Compañía se dedicará a la importación,** exportación, compra, venta, comercio, alquiler y distribución de todo tipo de alarmas para casas y carros ya sean estas alámbricas o inalámbricas, así como también a la importación de todo tipo de repuesto y accesorio, al mantenimiento y reparación de las alarmas, así como también a la importación, exportación, compra, venta, comercio, alquiler, distribución y mantenimiento de puertas de seguridad sean estas cortafuego, blindadas, antiexplosivos y otras variedades, sistemas de posicionamiento global (GPS), fundas o bolsas de seguridad para transporte de dinero, documentos, joyas, tarjetas de crédito, sistemas de baño, ducha, grifería, cortinas de baño, cajas portaequipajes para transporte, sistemas antisísmicos con sus respectivos módulos, sistemas contraincendios ya sean estos manuales, electrónicos, neumáticos, entre otros, cámaras de video ya sean estas analógicas, digitales, IP, así como también su sistemas de grabación y accesorios, así como también la asesoría y consultoría de equipos de autoservicio, seguridad física, seguridad electrónica, seguridad industrial entre otros. Quedando el resto del objeto de manera igual

Luego de una breve deliberación, se resolvió aprobar por unanimidad la Reforma Parcial del Estatuto Social y que se cuente con la introducción de los cambios hechos en el texto original de la Escritura de Constitución, en lo que tiene que ver con el **ARTICULO PRIMERO** y **ARTICULO SEGUNDO**, de los Estatutos Sociales, atinentes al la **DENOMINACION y OBJETO SOCIAL DE LA COMPAÑÍA**. La Junta Autoriza a la **PRESIDENTA** de la Compañía, señora **SOLANGE TERESITA MOSQUERA VIVAS DE JARAMILLO,** para que a nombre de esta, comparezca a suscribir la Escritura de **CAMBIO DE DENOMINACION SOCIAL, AMPLIACION DEL OBJETO SOCIAL Y REFORMA PARCIAL DE LOS ESTATUTOS SOCIALES**, y efectúe los trámites necesarios para su aprobación.

No habiendo otro asunto que tratar, la **PRESIDENTA** de esta Junta, concede un momento de receso para la redacción de esta Acta, la misma que reinstalada la Sesión es leída y aprobada por unanimidad de votos por las accionistas presentes. Para constancia de lo anterior, firman la **PRESIDENTA** de la Junta y accionista; y, la **GERENTE** y accionista, a las doce horas quince minutos que termina la sesión. f.- **SOLANGE TERESITA MOSQUERA VIVAS DE JARAMILLO, PRESIDENTA DE LA JUNTA y ACCIONISTA; y, f.- Dra. NORALMA ANUNZIATA MOSQUERA VIVAS, GERENTE-SECRETARIA y ACCIONISTA.**

CERTIFICO.- que la presente acta es fiel copia de su original que reposa en la carpeta de actas de la Compañía a la que me remito en caso de ser necesario.
Guayaquil, 28 de Abril del 2011

Dra. NORALMA ANUNZIATA MOSQUERA VIVAS
GERENTE-SECRETARIA y ACCIONISTA.

IMPRIMIR

REPUBLICA DEL ECUADOR
SUPERINTENDENCIA DE COMPAÑIAS
ABSOLUCION DE DENOMINACIONES
OFICINA:GUAYAQUIL

NÚMERO DE TRÁMITE: 7359123
TIPO DE TRÁMITE: CAMBIO NOMBRE/TRANSFORMAC
SEÑOR: CHONG-QUI PORTILLA KLEBER JIMMY
FECHA DE RESERVACIÓN: 26/04/2011 15:50:43

PRESENTE:

A FIN DE ATENDER SU PETICION PREVIA REVISION DE NUESTROS ARCHIVOS LE INFORMO QUE SU CONSULTA PARA CAMBIO DE NOMBRE/TRANSFORMACION DE LA COMPAÑIA

125751 S.M.V. REPRESENTACIONES S.A.

HA TENIDO EL SIGUIENTE RESULTADO:

1.- AGLAR S.A.
APROBADO

ESTA RESERVA DE DENOMINACION SE ELIMINARA EL: 26/05/2011

A PARTIR DEL 24/07/2006 DE ACUERDO A RESOLUCION JURIDICA NO. 06-Q-IJ-002 DE FECHA 24/07/2006 LA RESERVA DE DENOMINACION TENDRA UNA DURACION DE 30 DIAS

PARTICULAR QUE COMUNICO A USTED PARA LOS FINES CONSIGUIENTES.

Rodolfo Pérez Pimentel
Abogado Público Décimo Sexto
del Cantón Guayaquil

NICOLÁS RODRÍGUEZ NAVARRETE
DELEGADO DEL SECRETARIO GENERAL

sítenos en: www.supercias.gob.ec

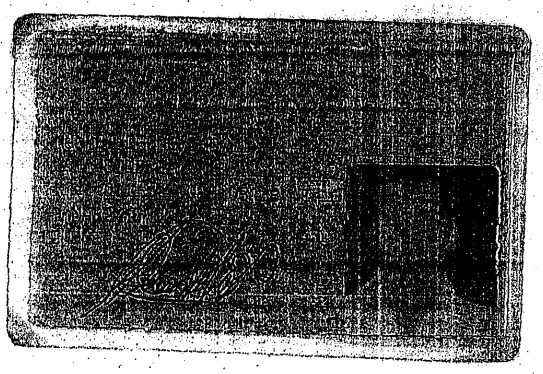

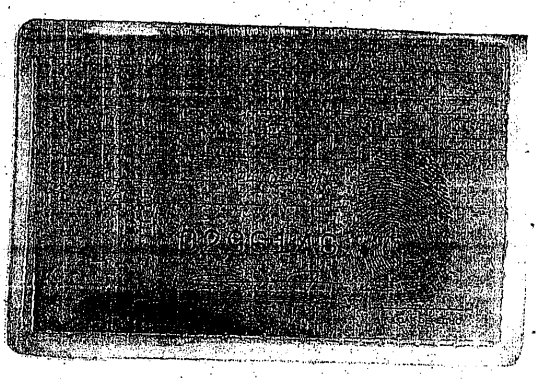

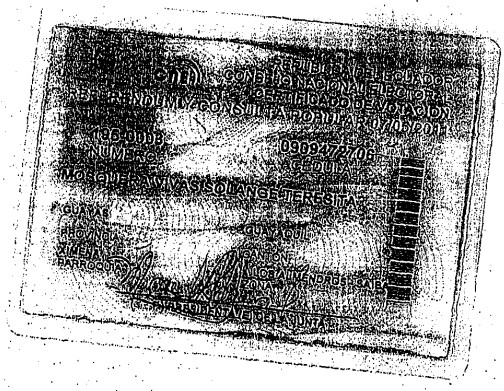
CONSULTA PÚBLICA
CERTIFICADO DE VOTAÇÃO
NUMERO
MOSANIEL VASCONCELLOS TERCEIRA
QUATRO

Guayaquil, 22 de Enero del 2007

Señora.
SOLANGE TERESITA MOSQUERA VIVAS de JARAMILLO
Ciudad.-

De mis consideraciones:

Cúmpleme informarle que la Junta General Universal y Extraordinaria de Accionistas de la Compañía **S. M. V. REPRESENTACIONES. S. A.,** en su sesión celebrada el día de hoy tuvo el acierto de elegirla a usted como **PRESIDENTA** de la misma por un período de **CINCO AÑOS**; sus funciones y atribuciones son las establecidas en el Articulo Décimo Noveno de los Estatutos Sociales y en la Ley de Compañías.

Los Estatutos Sociales de la Compañía **S. M. V. REPRESENTACIONES. S. A.,** constan en la Escritura Pública otorgada ante el Notario Décimo Sexto del Cantón Guayaquil, Dr. Rodolfo Pérez Pimentel, el 10 de Enero del 2.007, la misma que ha sido inscrita en el Registro Mercantil del Cantón Guayaquil, el 16 de Enero del 2.007; de fojas 4.968 a 4.989, Registro Mercantil numero 968 y anotada bajo el numero 2.932 del Repertorio.

En el ejercicio de su cargo, usted ejercerá la representación legal, judicial y extrajudicial de la Compañía, de manera individual o en conjunto con la Gerente.

Dra. NORALMA ANUNZIATA MOSQUERA VIVAS
GERENTE

Dr. Rodolfo Pérez Pimentel
Notario Público Décimo Sexto
del Cantón Guayaquil

Agradezco y acepto el cargo de **PRESIDENTA** para el cual he sido elegida, según el nombramiento que antecede.
Guayaquil, 22 de Enero del 2007

SOLANGE TERESITA MOSQUERA VIVAS de JARAMILLO
C. C. #. 09-0947270-6
ECUATORIANA

NUMERO DE REPERTORIO: 5.618
FECHA DE REPERTORIO: 29/ene/2007
HORA DE REPERTORIO: 15:36

EL REGISTRO MERCANTIL DEL CANTON GUAYAQUIL **Certifica:** que con fecha veintinueve de Enero del dos mil siete queda inscrito el Nombramiento de **Presidente**, de la Compañía **S.M.V. REPRESENTACIONES S.A.**, a favor de **SOLANGE TERESITA MOSQUERA VIVAS DE JARAMILLO**, a foja 9.733, Registro Mercantil número **1.840**.

ORDEN: 5618
LEGAL: , Monica Alcivar
AMANUENSE: Carlos Lucin
ANOTACION-RAZON: Ofir Nazareno

$

REVISADO POR:

REGISTRO MERCANTIL

AB. TATIANA GARCIA PLAZA
REGISTRO MERCANTIL
DEL CANTON GUAYAQUIL
DELEGADA

numeración correspondiente.- Leída esta escritura de principio a fin por mí, el Notario en alta voz, a la compareciente, esta la aprueba y ratifica en todas sus partes, firmado conmigo en unidad de acto. Doy fe.

p. S.M.V. REPRESENTACIONES. S.A.
R.U.C. No. 0992494565001

SOLANGE TERESITA MOSQUERA VIVAS de JARAMILLO
C.C. No. 090947270-6
PRESIDENTA.

EL NOTARIO

Dr. Rodolfo Pérez Pimentel
Notario Público Décimo Sexto
del Cantón Guayaquil

SE OTORGO ANTE MI Y EN FE DE ELLO CONFIERO ESTE **QUINTO TESTIMONIO**, QUE RUBRICO, FIRMO Y SELLO EN LA FECHA DE SU OTORGAMIENTO

Dr. Rodolfo Pérez Pimentel
NOTARIO PUBLICO DECIMO SEXTO
DEL CANTON GUAYAQUIL

CAMBIO DENOMINACION: CIA AGLAR. S.A.

G.A.P

RAZON.- *En cumplimiento con lo que dispone el Artículo* ***TERCERO*** *tomo nota de la Resolución No.* ***SC. IJ. DJC. G.11 0003072,*** *dictado por el Abogado* ***JUAN BRANDO ALVAREZ,*** *Subdirector Departamento Jurídico de Compañías de la Intendencia de Compañías de Guayaquil, de fecha 25 de Mayo del 2011, se tomó nota de la aprobación que contiene dicha resolución, al margen de las Escrituras de* ***CAMBIO DE DENOMINACION SOCIAL DE LA COMPAÑÍA S.M.V. REPRESENTACIONES S.A. POR LA DE AGLAR S.A., Y CONSTITUCION DE CAMPAÑIA ANONIMA QUE SE DENOMINA S.M.V. REPRESENTACIONES S.A.,*** *celebradas el seis de Mayo del dos mil once; y, el diez de Enero del dos mil siete.* ***LO CERTIFICA.- EL NOTARIO.-***

Guayaquil, 15 de Junio del 2011.-

Dr. Rodolfo Pérez Pimentel
NOTARIO PUBLICO DECIMO SEXTO
DEL CANTON GUAYAQUIL

NUMERO DE REPERTORIO: 35.062
FECHA DE REPERTORIO: 17/Jun/2011
HORA DE REPERTORIO: 15:15

LA REGISTRADORA MERCANTIL DEL CANTON GUAYAQUIL 1-. Certifica: que con fecha veintidós de Junio del dos mil once en cumplimiento de lo ordenado en la Resolución **N° SC-IJ-DJC-11-0003072,** dictada por el **Subdirector(a) Jurídico de Compañías de la Intendencia de Compañías de Guayaquil, Ab. Juan Antonio Brando Alvarez** el **25 de Mayo del 2011,** queda inscrita la presente escritura pública junto con la resolución antes mencionada, la misma que contiene el **Cambio de Denominación** de la compañía **S. M. V. REPRESENTACIONES S.A. por la de AGLAR S.A.** y Reforma de Estatutos, de fojas **55.928 a 55.944,** Registro Mercantil número **11.133. 2.-** Se efectuó **una** anotación del contenido de esta escritura, al margen de la inscripción respectiva.

ORDEN: 35062

ZZRAZCADENA2ZZ

ZZRAZCADENA2ZZ

ZZRAZCADENA3ZZ

ZZRAZCADENA4ZZ

S

REVISADO POR:

AB. TATIANA GARCIA PLAZA
REGISTRO MERCANTIL
DEL CANTON GUAYAQUIL
DELEGADA