SUPERINTENDENCIA DE COMPAÑÍAS

SOLICITUD DE ACCESO Y DECLARACIÓN DE RESPONSABILIDAD

Guayaquil lunes 05 noviembre 2012

MORENO SEME SONNIA DORA ,en mi calidad de Representante Legal de la compañía AGRONUTRIENTES C.A. , con Expediente Número 125597 y RUC 0992492651001 solicito se me otorgue la clave de acceso para ingresar al portal web de la Superintendencia de Compañías (www.supercias.gob.ec) y presentar periódicamente la información financiera y societaria de mi representada mediante el sistema y los procesos que se han dispuesto para el efecto, de acuerdo a las siguientes condiciones:

ALVARADO MORAN LINDON C. ,en mi calidad de Representante Legal de la compañía AGRONUTRIENTES C.A. , con Expediente Número 125597 y RUC 0992492651001 solicito se me otorgue la clave de acceso para ingresar al portal web de la Superintendencia de Compañías (www.supercias.gob.ec) y presentar periódicamente la información financiera y societaria de mi representada mediante el sistema y los procesos que se han dispuesto para el efecto, de acuerdo a las siguientes condiciones:

a) La compañía se compromete a cumplir las disposiciones establecidas en el Reglamento para la actualización de la información general, y el registro y obtención de claves de acceso en línea al portal web institucional, de las sociedades sujetas al control y vigilancia de la Superintendencia de Compañías, expedido mediante Resolución No. SC.SG.DRS.G.12.014 del 25 de septiembre del 2012.

b) La compañía debe utilizar los mecanismos electrónicos habilitados en el portal web de la Superintendencia de Compañía para la trasmisión de su información financiera y societaria.

c) La compañía asume la responsabilidad total sobre la veracidad, exactitud, consistencia e integridad de la información financiera y societaria que trasmita a través del sistema informático provisto por la Superintendencia de Compañías para este fin.

d) El representante legal de la compañía es el responsable del uso de la clave de acceso otorgada y como tal asume todas las responsabilidades legales que de su uso se deriven.

e) La compañía se compromete a conservar los soportes físicos de la información presentada, así como el comprobante de presentación de información generado por el sistema de la Superintendencia de Compañías.

f) La Superintendencia de Compañías se reserva el derecho a negar, restringir o condicionar el acceso al portal web institucional y los programas informáticos que en este se incluya, de forma total o parcial, a su entera discreción, así como a modificar los servicios y contenidos del mismo, en cualquier momento y sin necesidad de previo aviso.

Autorizo a la Superintendencia de Compañías a efectuar las averiguaciones pertinentes para comprobar la autenticidad de la información que se presente a través del sistema y mediante el acceso otorgado; y, acepto que en caso de que la información transmitida no cumpla con los requisitos exigidos, la Superintendencia de Compañías aplique las sanciones previstas en la ley.

Atentamente,

SUPERINTENDENCIA DE COMPAÑÍAS
REGISTRO DE SOCIEDADES
14 NOV 2012
Carlos Eras
GUAYAQUIL

NOTA El presente formulario no se aceptará con enmendaduras o tachones

SUPERINTENDENCIA DE COMPAÑÍAS

SOLICITUD DE ACCESO Y DECLARACIÓN DE RESPONSABILIDAD

FIRMA DEL REPRESENTANTE LEGAL

Nombre: MORENO SEME SONNIA DORA

Identificación 0910874081

FIRMA DEL REPRESENTANTE LEGAL

Nombre: ALVARADO MORAN LINDON C.

Identificación 0910977545

SUPERINTENDENCIA DE COMPAÑÍAS
REGISTRO DE SOCIEDADES
14 NOV 2012
Carlos Eras
GUAYAQUIL

NOTA El presente formulario no se aceptará con enmendaduras o tachones

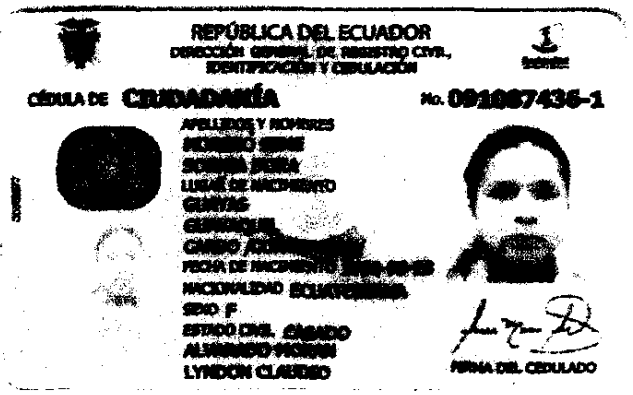

REPÚBLICA DEL ECUADOR
DIRECCIÓN GENERAL DE REGISTRO CIVIL, IDENTIFICACIÓN Y CEDULACIÓN

CÉDULA DE CIUDADANÍA No. 091087436-1

APELLIDOS Y NOMBRES
MORENO SEME
SONNIA DORA
LUGAR DE NACIMIENTO
GUAYAS
GUAYAQUIL
GRUPO ...
FECHA DE NACIMIENTO ...
NACIONALIDAD ECUATORIANA
SEXO F
ESTADO CIVIL CASADO
ALVARADO VICUÑA
LYNDON CLAUDIO

FIRMA DEL CEDULADO

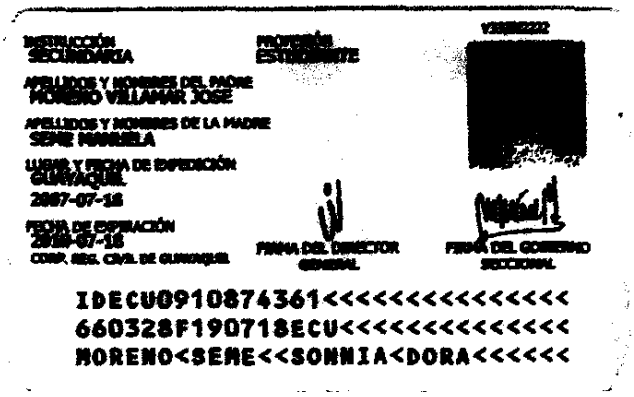

INSTRUCCIÓN SECUNDARIA
PROFESIÓN ESTUDIANTE

APELLIDOS Y NOMBRES DEL PADRE
MORENO VILLAMAR JOSE

APELLIDOS Y NOMBRES DE LA MADRE
SEME MANUELA

LUGAR Y FECHA DE EXPEDICIÓN
GUAYAQUIL
2007-07-18

FECHA DE EXPIRACIÓN
2019-07-18
CORP. REG. CIVIL DE GUAYAQUIL

FIRMA DEL DIRECTOR GENERAL

FIRMA DEL CONSEJO SECCIONAL

IDECU0910874361<<<<<<<<<<<<<<<
660328F1907181ECU<<<<<<<<<<<<<<<
MORENO<SEME<<SONNIA<DORA<<<<<<

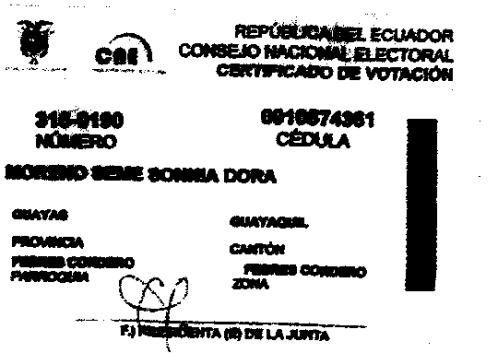

REPÚBLICA DEL ECUADOR
CONSEJO NACIONAL ELECTORAL
CERTIFICADO DE VOTACIÓN

315-0190
NÚMERO

0910874361
CÉDULA

MORENO SEME SONNIA DORA

GUAYAS
PROVINCIA

GUAYAQUIL
CANTÓN

FEBRES CORDERO
PARROQUIA

FEBRES CORDERO
ZONA

F.) PRESIDENTA (E) DE LA JUNTA

Guayaquil, Diciembre 14 del 2011

Señora
SONNIA DORA MORENO SEME
Ciudad.-

De mis consideraciones:

Me es grato llevar a su conocimiento que la Junta General Extraordinaria y Universal de accionistas de la compañía AGRONUTRIENTES C.A., celebrada el día de hoy, lo eligió a usted para el cargo de GERENTE GENERAL de la Compañía, por el lapso de CINCO años, que fija el Estatuto Social. Por tanto usted tendrá conjuntamente con el Presidente la Representación Legal, Judicial y extrajudicial de la compañía.

La compañía se constituyo en Guayaquil mediante Escritura Publica autorizada por el Notario Vigésimo Primero del cantón Guayaquil el 3 de Octubre del 2006, inscrita en el Registro Mercantil de Guayaquil, el 1 de Diciembre del 2006, de foja 131.327 a foja 131.341, numero 23.654 del Registro Mercantil, y anotado bajo el numero 56.537 del Repertorio.

Atentamente,

Lyndon Claudio Alvarado Moran
C.I.# 0910977545
Secretario de la Junta

Acepto el nombramiento que antecede. Guayaquil, Diciembre 14 del 2011.

SONNIA DORA MORENO SEME
C.I.# 0910874361

SUPERINTENDENCIA DE COMPAÑIAS
REGISTRO DE SOCIEDADES
14 NOV 2012
Carlos Eras
GUAYAQUIL

Registro Mercantil Guayaquil

NUMERO DE REPERTORIO:76.270
FECHA DE REPERTORIO:14/dic/2011
HORA DE REPERTORIO:15:05

En cumplimiento con lo dispuesto en la ley, el Registrador Mercantil del Cantón Guayaquil ha inscrito lo siguiente:

Con fecha catorce de Diciembre del dos mil once queda inscrito el presente Nombramiento de **Gerente General,** de la Compañía **AGRONUTRIENTES C.A.,** a favor de **SONNIA DORA MORENO SEME,** de fojas **207.158 a 207.159,** Registro Mercantil número **22.393.**

ORDEN: 76270

[redacted]

Dirección Nacional de Registro de Datos Públicos
Registro Mercantil del Cantón Guayaquil

XAVIER RODAS GARCES
REGISTRADOR MERCANTIL
DEL CANTON GUAYAQUIL

Registro de Datos Públicos
Cantón Guayaquil

$

REVISADO POR:

SUPERINTENDENCIA DE COMPAÑIAS
REGISTRO DE SOCIEDADES
14 NOV 2012
Carlos Eras
GUAYAQUIL

CIUDADANO (A)

Este documento acredita
que usted sufragó en el
Referéndum y Consulta Popular
7 de Mayo de 2011

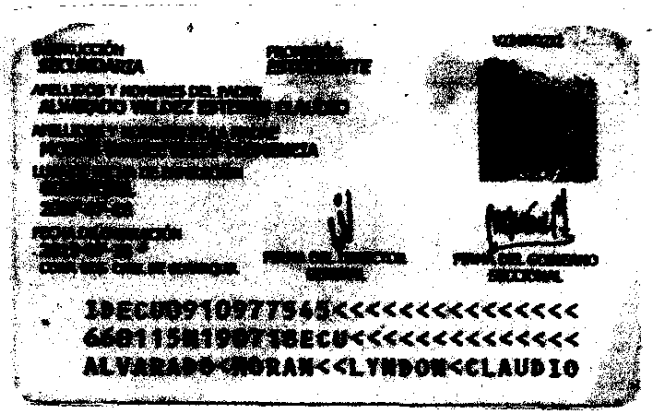

REPÚBLICA DEL ECUADOR
CONSEJO NACIONAL ELECTORAL
CERTIFICADO DE VOTACIÓN

824-8884
NÚMERO

0910977545
CÉDULA

ALVARADO MORAN LYNDON CLAUDIO

GUAYAS
PROVINCIA

GUAYAQUIL
CANTÓN

GARCIA MORENO
PARROQUIA

ZONA

F.) PRESIDENTA (E) DE LA JUNTA

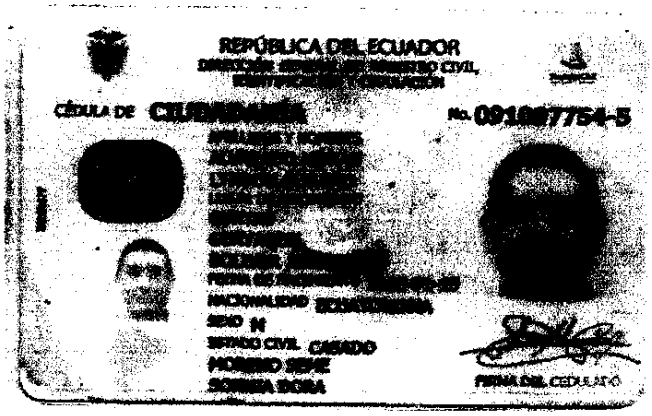

Guayaquil, Diciembre 14 del 2011

Señor
LYNDON CLAUDIO ALVARADO MORAN
Ciudad.-

De mis consideraciones:

Me es grato llevar a su conocimiento que la Junta General Extraordinaria y Universal de accionistas de la compañía AGRONUTRIENTES C.A., celebrada el día de hoy, lo eligió a usted para el cargo de PRESIDENTE de la Compañía, por el lapso de CINCO años, que fija el Estatuto Social. Por tanto usted tendrá conjuntamente con el Gerente General la Representación Legal, Judicial y extrajudicial de la compañía.

La compañía se constituyo en Guayaquil mediante Escritura Publica autorizada por el Notario Vigésimo Primero del cantón Guayaquil el 3 de Octubre del 2006, inscrita en el Registro Mercantil de Guayaquil, el 1 de Diciembre del 2006, de foja 131.327 a foja 131.341, numero 23.654 del Registro Mercantil, y anotado bajo el numero 56.537 del Repertorio.

Atentamente,

Sonnia Dora Moreno Seme
C.I.# 0910874361
Secretario de la Junta

Acepto el nombramiento que antecede. Guayaquil, Diciembre 14 del 2011.

LYNDON CLAUDIO ALVARADO MORAN
C.I.# 0910977545

SUPERINTENDENCIA DE COMPAÑIAS
REGISTRO DE SOCIEDADES
14 NOV 2012
Carlos Eras
GUAYAQUIL

Registro Mercantil Guayaquil

NUMERO DE REPERTORIO:76.271
FECHA DE REPERTORIO:14/dic/2011
HORA DE REPERTORIO:15:05

Nº 113627

En cumplimiento con lo dispuesto en la ley, el Registrador Mercantil del Cantón Guayaquil ha inscrito lo siguiente:

Con fecha catorce de Diciembre del dos mil once queda inscrito el presente Nombramiento de **Presidente,** de la Compañía **AGRONUTRIENTES C.A.,** a favor de **LYNDON CLAUDIO ALVARADO MORAN,** de fojas **207.160 a 207.161,** Registro Mercantil número **22.394.**

ORDEN: 76271

Dirección Nacional de Registro de Datos Públicos
Registro Mercantil del Cantón Guayaquil

XAVIER RODAS GARCES
REGISTRADOR MERCANTIL
DEL CANTON GUAYAQUIL

$

REVISADO POR:

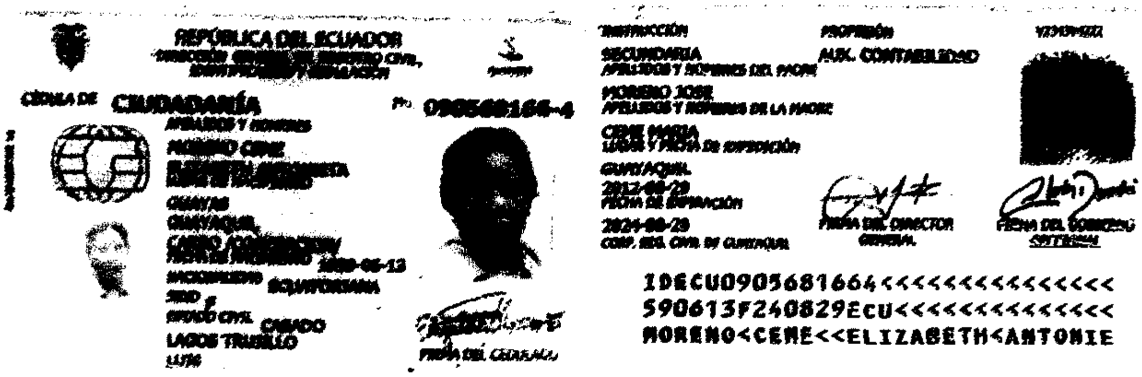

REPÚBLICA DEL ECUADOR
DIRECCIÓN GENERAL DE REGISTRO CIVIL, IDENTIFICACIÓN Y CEDULACIÓN

CÉDULA DE CIUDADANÍA No. [illegible]
APELLIDOS Y NOMBRES
MORENO CEME
ELIZABETH ANTONIETA
LUGAR DE NACIMIENTO
GUAYAS
GUAYAQUIL
CARBO /CONCEPCIÓN/
FECHA DE NACIMIENTO 1959-06-13
NACIONALIDAD ECUATORIANA
SEXO F
ESTADO CIVIL CASADO
LAGOS TRUJILLO
LUIS

FIRMA DEL CEDULADO

INSTRUCCIÓN SECUNDARIA
PROFESIÓN AUX. CONTABILIDAD
APELLIDOS Y NOMBRES DEL PADRE
MORENO JOSE
APELLIDOS Y NOMBRES DE LA MADRE
CEME MARIA
LUGAR Y FECHA DE EXPEDICIÓN
GUAYAQUIL
2012-08-29
FECHA DE EXPIRACIÓN
2024-08-29
CORP. REG. CIVIL DE GUAYAQUIL

FIRMA DEL DIRECTOR GENERAL
FIRMA DEL CEDULADO

IDECU0905681664<<<<<<<<<<<<<<<
590613F240829ECU<<<<<<<<<<<<<<
MORENO<CEME<<ELIZABETH<ANTONIE

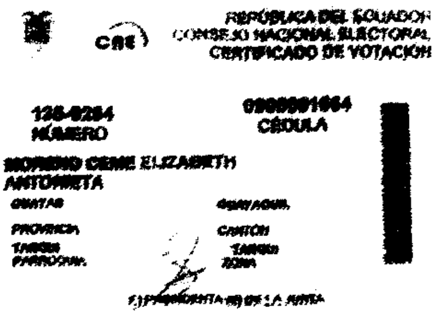

REPÚBLICA DEL ECUADOR
CONSEJO NACIONAL ELECTORAL
CERTIFICADO DE VOTACIÓN

138-0284
NÚMERO
[illegible]
CÉDULA

MORENO CEME ELIZABETH ANTONIETA
GUAYAS GUAYAQUIL
PROVINCIA CANTÓN
TARQUI TARQUI
PARROQUIA ZONA

F.) PRESIDENTA (E) DE LA JUNTA

SUPERINTENDENCIA DE COMPAÑÍAS
REGISTRO DE SOCIEDADES
14 NOV 2012
Carlos Eras
GUAYAQUIL

MORALVA
C. LTDA
www.moralva.com
E-mail: moralva@gye.satnet.net

DR. ALBERTO BOBADILLA BODERO
República del Ecuador
GUAYAQUIL
NOTARIO CUARTO

Guayaquil, 13 de Noviembre del 2012

Señores
SUPERINTENDENCIA DE COMPAÑIAS
Ciudad.-

De mis consideraciones:

Yo, Sonnia Dora Moreno Seme con C.I. # 091087436-1 como Representante Legal de MORALVA C. LTDA. con RUC # 0992339640001 **CEDO LOS DERECHOS DE USO** de las líneas telefónicas de mi representada para que puedan ser utilizadas por la compañía AGRONUTRIENTES C.A. con RUC # 0992492651001.

Atentamente,

Sonnia Moreno Seme
Gerente General

c.c. file

SUPERINTENDENCIA DE COMPAÑIAS
REGISTRO DE SOCIEDADES
14 NOV 2012
Carlos Eras
GUAYAQUIL

El doctor ALBERTO BOBADILLA BODERO, Notario Público Cuarto del Cantón Guayaquil, en uso de las facultades legales de que se encuentra investido y de conformidad con el numeral 3, del Art. 18 de la Ley Notarial, **DA FE:** de que la firma y rubrica que antecede, pertenece a la señora **SONNIA MORENO SEME,** con cédula de ciudadanía No. 091087436-1, en calidad de Gerente General de la Compañía MORALVA C. LTDA., quien suscribe el presente documento, por lo que es auténtica.

Guayaquil, 13 de Noviembre del 2012

DR. ALBERTO BOBADILLA BODERO
República del Ecuador
GUAYAQUIL
NOTARIO CUARTO

Dr Alberto Bobadilla Bodero
Notario Cuarto de Guayaquil

SUPERINTENDENCIA DE COMPAÑIAS
REGISTRO DE SOCIEDADES
14 NOV 2012
Carlos Eras
GUAYAQUIL

EMPRESA ELÉCTRICA PÚBLICA DE GUAYAQUIL, EP
RUC 0968591550001
AUTORIZACION S.R.I. 1111747232 - VALIDO DESDE 04/10/2012 HASTA 04/10/2013
Cdla. La Garzota, Mz. 47, Sector 3 - 2628600

NOMBRE: MORALVA C. LTDA.
001-001-000071454
CÓDIGO DE CUENTA: 956440 -3
RUTA: 71-01-003-6040

TOTAL MES US$ 128.76

TARIFA APROBADA POR EL CONEL EC

TALÓN DE CAJA
NO DESPRENDER

No. de Control: 95644003-30

TOTAL PAGAR US$ 128.76
TOTAL ADEUDADO US$ 128.76

EMPRESA ELÉCTRICA PÚBLICA DE GUAYAQUIL, EP
RUC 0968591550001
AUTORIZACION S.R.I. 1111747232 - VALIDO DESDE 04/10/2012 HASTA 04/10/2013
Cdla. La Garzota, Mz. 47, Sector 3 - 2628600

EMPRESA ELÉCTRICA PÚBLICA DE GUAYAQUIL, EP

RUC 0968591550001
AUTORIZACION S.R.I. 1111747232 - VALIDO DESDE 04/10/2012 HASTA 04/10/2013
Cdla. La Garzota, Mz. 47, Sector 3 - 2628600

No. de Control 95644003-30

FACTURA No. 001-001-000071454 10676

Fecha Emisión	Mes	Fecha Vencimiento	Facturas por Pagar
08 OCT 12	OCTUBRE 12	27 OCT 12	1

INFORMACIÓN DEL CONSUMIDOR

Nombre: MORALVA C. LTDA.
CI/RUC: 0992339640001
Dirección de Entrega: URB.URDENOR I MZ# 135, SOL# 19
Suministro (Código): 956440 -3
Geocódigo: 0400956440

Dirección del Servicio: URB.URDENOR I MZ# 135, SOL# 19
Ciclo: 47
Provincia/Cantón: Guayas Guayaquil
Parroquia: Tarqui
Ruta: 71-01-003-6040
Piso: PB
Dpto.:

Medidor N°	811663	Factor Multiplicador	1	Constante:	1
Desde:	04 SEP 12	Hasta:	04 OCT 12	Días:	30
Factor Potencia (FP)	1	Penalización por bajo FP:		Factor Corrección Demanda:	1

SUMINISTRO DEL SERVICIO ELÉCTRICO

Descripción	Actual	Anterior	Consumo	Unidad	Valores
ENERGIA	86225	85044	1,181	kWh	97.89
KWH Transform					

	Dólares
Valor Facturable	
Comercialización	7.07
Subsidio Cruzado	
Penalización Bajo Factor de Potencia	
Subsidio por Comercialización de Tarifa Dignidad	
Subsidio por Energía de Tarifa Dignidad	
Total Servicio Eléctrico (1)	104.96

Tarifa: Comercial sin

Tarifa Dignidad — La Energía ya es de todos!
Yo soy ahorrador, yo ayudo a mi ECUADOR... AHORRAR ENERGÍA ES HACER PAÍS.

Su ahorro por la Tarifa Dignidad es de

SUPERINTENDENCIA DE COMPAÑIAS — REGISTRO DE SOCIEDADES — 14 NOV 2012 — Carlos Eras — GUAYAQUIL

OTROS VALORES DE PAGO POR SERVICIO ELÉCTRICO

	Dólares
SERV. ALUMBRADO PUB.	6.30
IVA 12%	0.00
Total Pendientes (2)	6.30

Historial de Consumos: Consumo Promedio Mensual - Últimos 6 meses con Lectura 1152

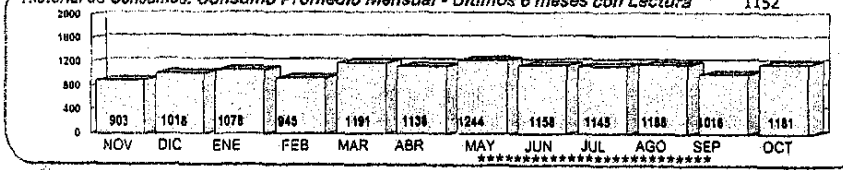

1 / 2 USUARIO

EMPRESA ELÉCTRICA PÚBLICA DE GUAYAQUIL, EP
RUC 0968591550001
AUTORIZACION S.R.I. 1111747232 - VALIDO DESDE 04/10/2012 HASTA 04/10/2013
Cdla. La Garzota, Mz. 47, Sector 3 - 2628600

FACTURA No. 001-001-000071454 10676

Fecha Emisión: 08 OCT 12 | Mes: OCTUBRE 12 | Fecha Vencimiento: 27 OCT 12 | Facturas por Pagar: 1

INFORMACIÓN DEL CONSUMIDOR

Nombre: MORALVA C. LTDA.
CI/RUC: 0992339640001
Dirección de Entrega: URB.URDENOR I MZ# 135, SOL# 19
Suministro (Código): 956440 -3
Geocódigo: 0400956440

Dirección del Servicio: URB.URDENOR I MZ# 135, SOL# 19
Ciclo: 47
Provincia/Cantón: Guayas Guayaquil
Parroquia: Tarqui
Ruta: 71-01-003-6040
Piso: PB
Dpto.:

Medidor N°: 811663 | Factor Multiplicador: 1 | Constante: 1
Desde: 04 SEP 12 | Hasta: 04 OCT 12 | Días: 30
Factor Potencia (FP): 1 | Penalización por bajo FP: | Factor Corrección Demanda: 1

OTROS VALORES

RUBRO	SUSTENTO LEGAL	DÓLARES
Tasa Alumbrado Público	Ordenanza o Convenio	13.12
Tasa Recolección Basura	Ordenanza Municipal	
Contribución Bomberos	Ley de Defensa contra incendios	4.38
	Total Otros Valores (3)	17.50

Tarifa Dignidad — La Energía ya es de todos!
Yo soy ahorrador, yo ayudo a mi ECUADOR... AHORRAR ENERGÍA ES HACER PAÍS.

TOTAL

Valor Electricidad (1)	104.96
Valores Pendientes de Pago por Servicio Eléctrico (2)	6.30
Otros Valores a Pagar (3)	17.50
TOTAL (1)+(2)+(3)	128.76

Mensajes al consumidor:

EFECTUE SU PAGO EN EFECTIVO, CHEQUE CERTIFICADO O CHEQUE DE GERENCIA A NOMBRE DE:
ELECTRICA DE GUAYAQUIL

ESTADO DE CUENTA

DEUDA ANTERIOR	128.76
INTERÉS ACUMULADO	0.00
TOTAL DEL MES	128.76
FACTURA(S) OTROS CONSUMOS Y SERVICIOS	0.00
TOTAL A PAGAR	128.76
SALDO CRÉDITO A FACTURAR	0.00
TOTAL PENDIENTE DE PAGO	128.76

2 / 2 USUARIO

SRi

...le hace bien al país!

[illegible]

[illegible]	[illegible]	[illegible]	[illegible]
[illegible]	[illegible]	[illegible]	[illegible]

[illegible]

[illegible]

[illegible]

[illegible]

[illegible]

[illegible]

[illegible]

[illegible]

[illegible]

[illegible]

[illegible]

SUPERINTENDENCIA DE COMPAÑIAS
REGISTRO DE SOCIEDADES
14 NOV 2012
Carlos Eras
GUAYAQUIL

[illegible]

Servicio de Rentas Internas
R.U.C.

FIRMA DEL CONTRIBUYENTE

SERVICIO DE RENTAS INTERNAS

[illegible]

Miguel Angel [illegible]
DELEGADO [illegible]
Servicio de Rentas Internas
LITORAL

...le hace bien al país!

REGISTRO ÚNICO DE CONTRIBUYENTES
SOCIEDADES

[illegible]

RAZÓN SOCIAL: AGRONUTRIENTES S.A.

[illegible]

[illegible]	[illegible]	ESTADO ABIERTO [illegible]	FEC. INICIO ACT. [illegible]

[illegible] AGRONUTRIENTES S.A.

FEC. CIERRE:

FEC. REINICIO:

ACTIVIDADES ECONÓMICAS:

ACTIVIDADES DE FABRICACIÓN DE PRODUCTOS QUÍMICOS DE USO AGROPECUARIO
VENTA AL POR MAYOR DE PRODUCTOS QUÍMICOS DE USO AGROPECUARIO

DIRECCIÓN ESTABLECIMIENTO:

Provincia: GUAYAS Cantón: GUAYAQUIL Parroquia: TARQUI Ciudadela: [illegible] UNO Número: SOLAR 19 Referencia: A MEDIA CUADRA DE LA [illegible] JUANITA Manzana: 195 Teléfono Trabajo: 042247654 Teléfono Trabajo: [illegible] Teléfono Trabajo: [illegible]

[illegible] [illegible] ESTADO ABIERTO FEC. INICIO ACT. 10/07/2002

[illegible] AGRONUTRIENTES S.A.

FEC. CIERRE:

FEC. REINICIO:

ACTIVIDADES ECONÓMICAS:

ACTIVIDAD DE ALMACENAMIENTO

DIRECCIÓN ESTABLECIMIENTO:

Provincia: GUAYAS Cantón: GUAYAQUIL Parroquia: PASCUALES Ciudadela: LOTIZACIÓN INMACONSA Calle: BETA Número: SOLAR 13 Intersección: CALLE 9 Referencia: ATRÁS DEL CENTRO COMERCIAL CALIFORNIA Manzana: 33 [illegible]

SUPERINTENDENCIA DE COMPAÑÍAS
REGISTRO DE SOCIEDADES
11 NOV 2012
Carlos Eras
GUAYAQUIL

FIRMA DEL CONTRIBUYENTE

SERVICIO DE RENTAS INTERNAS

Servicio de Rentas Internas R.U.C.

[illegible]

Página 2 de 2

Miguel Angel López Plaza
DELEGADO DEL R.U.C.
Servicio de Rentas Internas
LITORAL SUR