	REPUBLICA DEL ECUADOR **SUPERINTENDENCIA DE COMPAÑÍAS** FORMULARIO DE ADMINISTRADORES / PERSONAL OCUPADO	**AÑO** 2008	**Nº** 125449.2008.1

A: DATOS GENERALES: IDENTIFICACIÓN

RAZÓN O DENOMINACIÓN SOCIAL	RUC	EXPEDIENTE
YASION	0 9 9 2 4 9 0 0 6 3 0 0 1	1 2 5 4 4 9

PERSONAL OCUPADO				AUDITORIA EXTERNA	
DIRECCIÓN	ADMINISTRACIÓN	PRODUCCIÓN	OTROS	AUDITOR EXTERNO	RNAE
1	1				-

B: NÓMINA DE APODERADOS, ADMINISTRADORES Y/O REPRESENTANTES LEGALES

Cédula/RUC/Pasaporte	Apellido y Nombres Completos	Nacionalidad	Cargo	RL/Adm
0917323586	**MONTERO BALSECA TANIA**	**ECUATORIANA**	**GTE GENERAL**	**RL**

SUPERINTENDENCIA DE COMPAÑÍAS
REGISTROS DE SOCIEDADES
14 SEP 2011
Reddy Cooptarte
GUAYAQUIL

NOTA: 1.-El presente formulario no se aceptará con enmendaduras o tachones

2.- Se deberá imprimir dos ejemplares del presente formulario

DECLARACION: El administrador de la compañía, declara que se responsabiliza por la veracidad de la información proporcionada en el presente formulario en cumplimiento a lo dispuesto en el artículo 20 y 23 de la Ley de Compañías, normada en "REGLAMENTO QUE ESTABLECE LA INFORMACIÓN Y DOCUMENTOS QUE ESTÁN OBLIGADAS A REMITIR A LA SUPERINTENDENCIA DE COMPAÑÍAS, LAS SOCIEDADES SUJETAS A SU CONTROL Y VIGILANCIA".

Tania Montero B.
FIRMA DEL REPRESENTANTE LEGAL

FECHA DE PRESENTACIÓN:

AÑO	MES	DÍA

Nombre:

Identificación:

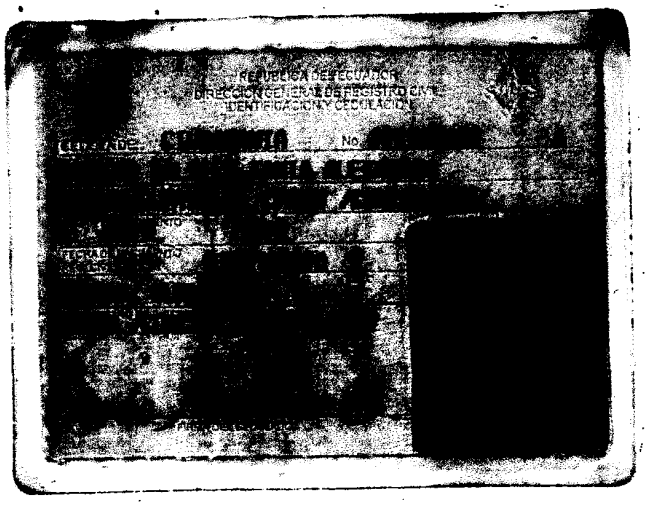

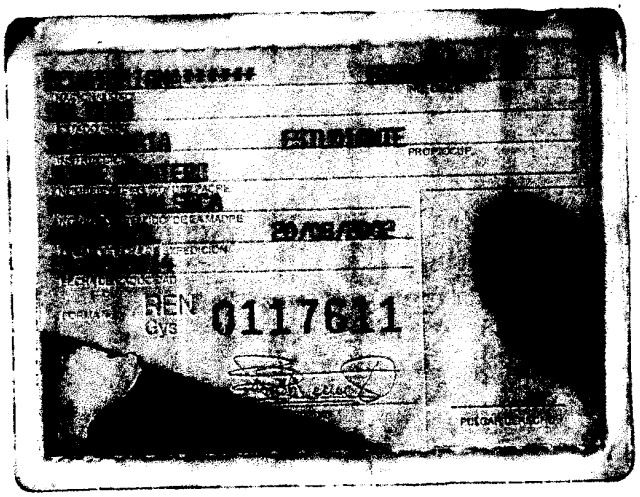
ESTUDIANTE
REN
GYS
0117611

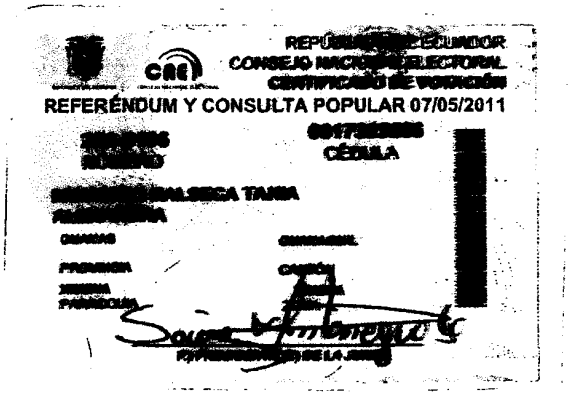
CONSEJO NACIONAL ELECTORAL
REFERÉNDUM Y CONSULTA POPULAR 07/05/2011
CÉDULA

SUPERINTENDENCIA DE COMPAÑIAS
REGISTROS DE SOCIEDADES
14 SEP 2011
Roddy Constante
GUAYAQUIL