	REPUBLICA DEL ECUADOR **SUPERINTENDENCIA DE COMPAÑÍAS** FORMULARIO DE ADMINISTRADORES / PERSONAL OCUPADO	**AÑO** 2006	**Nº** SC.NEC.125240.2006.1

A: DATOS GENERALES: IDENTIFICACIÓN

RAZÓN O DENOMINACIÓN SOCIAL	RUC	EXPEDIENTE
PETERCECH S.A.	0992487518001	125240

PERSONAL OCUPADO				AUDITORIA EXTERNA	
DIRECCIÓN	ADMINISTRACIÓN	PRODUCCIÓN	OTROS	AUDITOR EXTERNO	RNAE
1	NA	NA	NA	NA	NA

B: NÓMINA DE APODERADOS, ADMINISTRADORES Y/O REPRESENTANTES LEGALES

Cédula/RUC/Pasaporte	Apellido y Nombres Completos	Nacionalidad	Cargo	RL/Adm
1305939462	ZAMBRANO RODRIGUEZ JULIO ERIK	ECUATORIANA	GERENTE GRAL	RL

SUPERINTENDENCIA DE COMPAÑÍAS REGISTROS DE SOCIEDADES 27 SEP 2011 Rodny Contreras GUAYAQUIL

NOTA: 1.-El presente formulario no se aceptará con enmendaduras o tachones

2.- Se deberá imprimir dos ejemplares del presente formulario

DECLARACION: El administrador de la compañía, declara que se responsabiliza por la veracidad de la información proporcionada en el presente formulario en cumplimiento a lo dispuesto en el artículo 20 y 23 de la Ley de Compañías, normada en "REGLAMENTO QUE ESTABLECE LA INFORMACIÓN Y DOCUMENTOS QUE ESTÁN OBLIGADAS A REMITIR A LA SUPERINTENDENCIA DE COMPAÑÍAS, LAS SOCIEDADES SUJETAS A SU CONTROL Y VIGILANCIA".

FECHA DE PRESENTACIÓN:

AÑO	MES	DÍA
11	09	05

FIRMA DEL REPRESENTANTE LEGAL

Nombre: JULIO ERIK ZAMBRANO RODRIGUEZ

Identificación 1 3 0 5 9 3 9 4 6 2

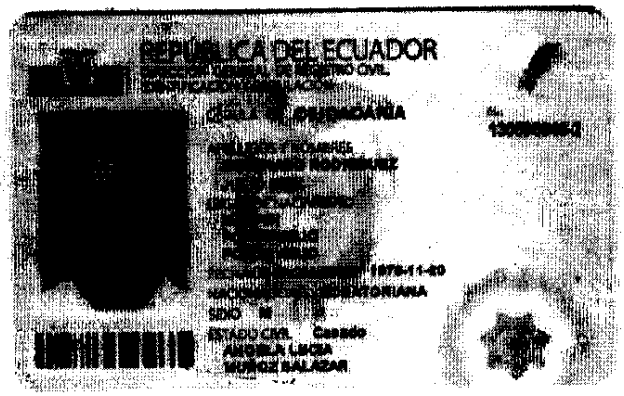
REPUBLICA DEL ECUADOR
CEDULA DE CIUDADANIA
1979-11-20
ESTADO CIVIL Casado
AMOEBA LINCA
MUÑOZ BALDAR

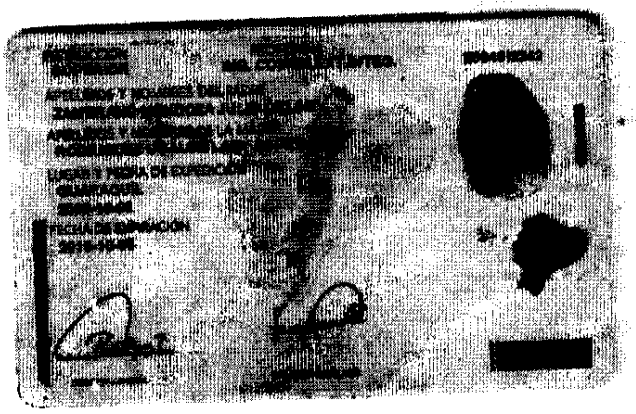

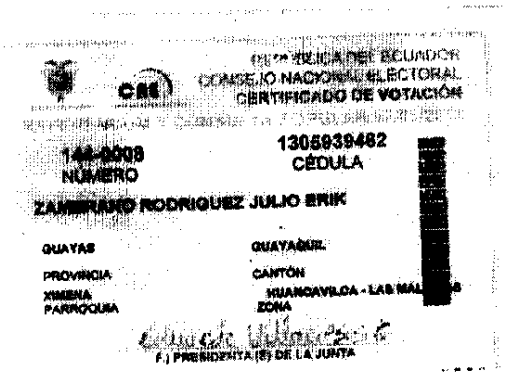
REPUBLICA DEL ECUADOR
CONSEJO NACIONAL ELECTORAL
CERTIFICADO DE VOTACIÓN
144-0009
NÚMERO
1305939482
CÉDULA
ZAMBRANO RODRIGUEZ JULIO ERIK
GUAYAS
PROVINCIA
GUAYAQUIL
CANTÓN
XIMENA
PARROQUIA
HUANCAVILCA - LAS MALVINAS
ZONA
F.) PRESIDENTA (E) DE LA JUNTA

SUPERINTENDENCIA DE COMPAÑIAS
REGISTROS DE SOCIEDADES
27 SEP 2011
Roddy Constante
GUAYAQUIL