Guayaquil, Abril del 2009

Señores
JUNTA GENERAL DE ACCIONISTAS DE
LIVIAS S.A..
Ciudad.-

De mis consideraciones:

Cúmpleme por medio de la presente y en cumplimiento de mi deber de Comisario que soy de la Compañía **LIVIAS S.A.**, me permito presentar ante Ustedes mi informe del ejercicio económico cerrado al **31 de Diciembre del 2008.**

Después de haber revisado y efectuado el control respectivo sobre la actividad de la empresa procedo a dejar constancia de lo observado.

- La Administración efectuada por el representante legal Sr. Ab. Lindemberg Gonzalo Villafuerte Merchán, ha sido efectuada bajo las normas legales estatutarias de la compañía dentro del tiempo normal cada uno de las obligaciones contraídas.
- Para mi función de Comisario se me ha dado todas las facilidades del caso.
- Los libros sociales se encuentran al día, al igual que los libros de contabilidad que se están llevando conforme a los principios contables y leyes tributarias vigentes.
- Para proceder a ejercer mi función a mi encomendada, esta ha sido designada por resolución general de los accionistas y actuando conforme a lo dispuesto en los Art. 231 – 274 – 279 de la ley de Compañías.
- Para efecto del control interno de la Compañía, ésta se ha efectuado a través de justificantes conforme a las normas tributarias.

- Dado que todo se encuentra conforme y por no existir observación alguna en contra o a favor de los administradores, solo me queda desear mejores éxitos para el siguiente ejercicio económico.

De los Señores de la Junta General de Accionistas

Atentamente,

Abg. Wilter Moreira
COMISARIO

SUPERINTENDENCIA DE COMPAÑÍAS
REGISTROS DE SOCIEDADES
17 ABR 2009
Carlos Terán B.
GUAYAQUIL

LIVIAS S.A.
ESTADO DE PERDIDA Y GANANCIA
Del 1 Enero al Diciembre del 2008
(expresado en $)

INGRESOS			
OPERACIONALES			**3.439,58**
Ventas 12%		485,18	
Ventas 0%		2.935,40	
Ventas por reembolso		19,00	
Otros Ingresos			**0,83**
TOTAL DE INGRESOS			**3.440,41**
Costo de Ventas			**2.378,65**
Utilidad Bruta			**1.061,76**
Egresos			**10.842,19**
Operacionales de Administración:		10.842,19	
SUELDOS , SALARIOS	**2.426,67**		
BENEFICIOS SOCIALES	**551,37**		
APORTE A LA SEGURIDAD SOCIA	**294,82**		
HONORARIOS	**1.250,00**		
ARRIENDOS	**750,00**		
MANTENIMIENTO Y REPARAC.	**20,40**		
GASTO POR IVA	**296,52**		
DEPRECIACION ACTIVOS FIJOS	**2.202,84**		
AMORTIZACIONES	**1.332,47**		
SERVICIOS BASICOS	**743,96**		
PAGOS POR OTROS SERVICIOS	**973,14**		
Utilidad antes de participacion			**-9.780,43**
(-)15%Participacion de los Trabajadores			**-**
Utilidad antes de Imp. A la Renta			**-9.780,43**
(-) 25% Impuesto a la Renta			**-**
Utilidad Antes de la Reserva Legal			**-9.780,43**
(-) 10% Reserva Legal			**-**
PERDIDA NETA DEL EJERCICIO			**-9.780,43**

LIVIAS S.A.
IMPORTACIONES
EXPORTACIONES

Ing. Lindaberg G. Villafuerte
Representante Legal

CPA. Narcisa Barahona Z.
Contadora

COPIA AUTORIZADA

SUPERINTENDENCIA DE COMPAÑIAS
REGISTROS DE SOCIEDADES
17 ABR 2009
Carlos Terán B.
GUAYAQUIL

LIVIAS S.A.
BALANCE GENERAL
del 1 de Enero a Diciembre 2008
(expresado en $)

ACTIVOS		
ACTIVO CORRIENTE		819,35
Caja Chica	0,09	
Clientes	711,00	
Crédito tributario Iva	47,18	
Crédito tributario Ret.Fte.	61,08	
ACTIVOS FIJOS		2.203,51
Equipos de Computación	6.609,19	
Depreciacion Acumulada	- 4.405,68	
DIFERIDOS		3.997,40
Gastos de Constitución	36,90	
Gastos Pre-operacionales	6.625,44	
Amortización Acumulada	- 2.664,94	
TOTAL ACTIVOS		**7.020,26**
PASIVOS		
CUENTAS POR PAGAR		
Proveedores		200,00
OBLIGACIONES FINANCIERAS		
Sobregiro bancario		590,54
OBLIGACIONES SOCIALES		3.664,20
Decimo cuarto	1.038,88	
Decimo Tercero	903,73	
Vacaciones	872,56	
Aportes IESS 9,35%	355,95	
Aportes IESS 12,15%	432,14	
Prestamos Quirografarios	60,94	
IMPUESTOS POR PAGAR		489,35
Iva por pagar	294,45	
Retención en la Fuente por pagar	194,90	
OTRAS CUENTAS POR PAGAR		795,22
CUENTAS POR PAGAR A LARGO PLAZO		
Accionistas		57.696,32
TOTAL PASIVO		**63.435,63**
PATRIMONIO		
CAPITAL SOCIAL		- 56.415,37
Capital suscrito	800,00	
Utilidad/Pérdida Ejercicios Anterioriores	- 47.434,94	
Utilidad/Pérdida del Ejercicio	- 9.780,43	
TOTAL PASIVO+ PATRIMONIO		**7.020,26**

LIVIAS S.A.
IMPORTACIONES
EXPORTACIONES
FIRMA AUTORIZADA

Abg. Lindemberg G. Villafuerte
Representante Legal

CPA. Narcisa Barahona
Contadora

SUPERINTENDENCIA DE COMPAÑIAS
REGISTROS DE SOCIEDADES
17 ABR 2009
Carlos Terán S.
GUAYAQUIL

LIVIAS S. A.

AGENTE DE CARGA

Guayaquil, 17 de Abril del 2009

Señores
SUPERINTENDENCIA DE COMPAÑÍA
Ciudad.-

De mis consideraciones:

Por medio de la presente tengo a bien comunicar a ustedes, que los administradores a Representantes Legales de la Compañía LIVIAS S.A. a la presente fecha son los siguientes.

Sr. Lindemberg Gonzalo Villafuerte Merchán Gerente General C.I. # 0905733820

Sin otra particular me despido de ustedes agradeciendo de antemano por su valiosa ayuda.

Atentamente,

LIVIAS S.A.
IMPORTACIONES
EXPORTACIONES
FIRMA AUTORIZADA

Abg. Lindemberg Gonzalo Villafuerte Merchán
Gerente General

SUPERINTENDENCIA DE COMPAÑÍAS
REGISTROS DE SOCIEDADES
17 ABR 2009
Carlos Terán B.
GUAYAQUIL

Pedro Moncayo 940 entre Vélez y 9 de Octubre - Piso 1, oficina 101 - Teléfono: (593-4) 251 2616
email: jelis@gye.satnet.net Guayaquil - Ecuador

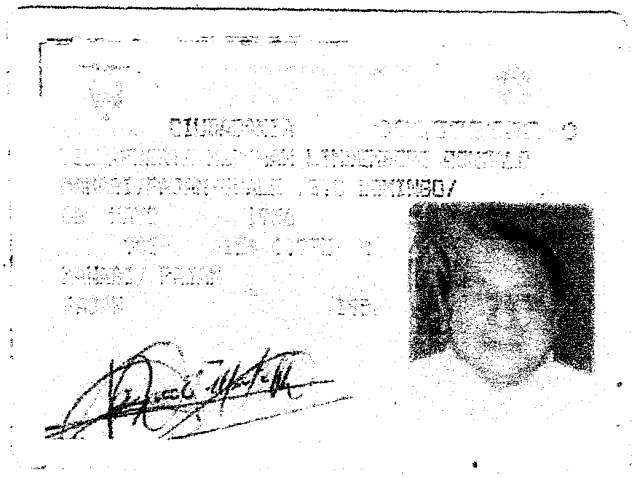

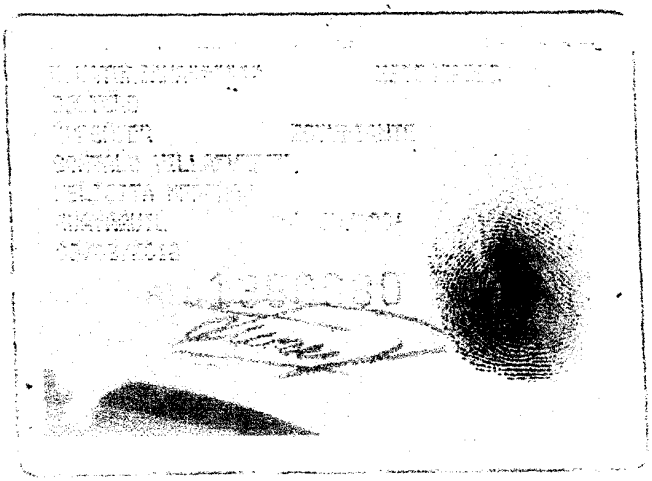

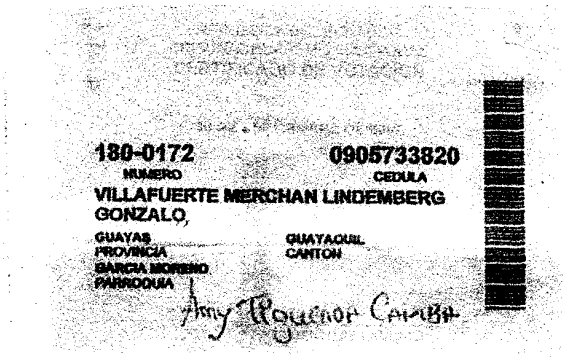
180-0172
NUMERO
0905733820
CEDULA
VILLAFUERTE MERCHAN LINDEMBERG
GONZALO,
GUAYAS
PROVINCIA
GUAYAQUIL
CANTON
GARCIA MORENO
PARROQUIA

SRi
SERVICIO DE RENTAS INTERNAS

REGISTRO UNICO DE CONTRIBUYENTES SOCIEDADES

NUMERO RUC: 0992485019001

RAZON SOCIAL: LIVIAS S.A.

NOMBRE COMERCIAL:

CLASE DE CONTRIBUYENTE: OTROS

REP. LEGAL / AGENTE DE RETENCION: VILLAFUERTE MERCHAN LINDEMBERG GONZALO

CONTADOR: BARAHONA ZAMBRANO NARCISA MATILDE

FEC. INICIO ACTIVIDADES.:	10/11/2006	FEC. CONSTITUCION:	10/11/2006
FEC. INSCRIPCION:	24/11/2006	FEC. ACTUALIZACION:	10/04/2008

ACTIVIDAD ECONOMICA PRINCIPAL:

ACTIVIDADES DE TRAMITACION DE LAS FORMALIDADES DE ADUANA

DIRECCION PRINCIPAL:

Provincia: GUAYAS Cantón: GUAYAQUIL Parroquia: ROCAFUERTE Calle: PEDRO MONCAYO Número: 940 Intersección: VELEZ - 9 DE OCTUBRE Edificio: LA COLUMNA Oficina: 1 Referencia ubicación: JUNTO AL CONSEJO DE LA JUDICATURA Telefono Trabajo: 042512616 Celular: 096010009 Email: jelis@gye.satnet.net Fax: 042517074

OBLIGACIONES TRIBUTARIAS

* ANEXO DE COMPRAS Y RETENCIONES EN LA FUENTE POR OTROS CONCEPTOS
* ANEXO RELACION DEPENDENCIA
* DECLARACIÓN DE IMPUESTO A LA RENTA_SOCIEDADES
* DECLARACIÓN DE RETENCIONES EN LA FUENTE
* DECLARACION MENSUAL DE IVA

 # DE ESTABLECIMIENTOS REGISTRADOS: del 001 al 001 **ABIERTOS:** 1 **CERRADOS:** 0

JURISDICCION: \ REGIONAL LITORAL SUR\ GUAYAS

FIRMA DEL CONTRIBUYENTE SERVICIO DE RENTAS INTERNAS

Usuario: PRSP01[illegible] Lugar de emisión: GUAYAQUIL/AV. FRANCISCO DE ORELLA[illegible] CORNEJO (WTC). Fecha y hora: 10/04/2008 11:04:48

SERVICIO DE RENTAS INTERNAS LITORAL SUR R.U.C.

Salas Pinas Paulo Roberto
DELEGADO DEL R.U.C.
Servicio de Rentas Internas
LITORAL SUR

SRi.gov.ec

SERVICIO DE RENTAS INTERNAS

REGISTRO UNICO DE CONTRIBUYENTES
SOCIEDADES

NUMERO RUC: 0992485019001

RAZON SOCIAL: LIVIAS S.A.

ESTABLECIMIENTOS REGISTRADOS:

No. ESTABLECIMIENTO: 001 ESTADO: ABIERTO MATRIZ FEC. INICIO ACT.: 10/11/2006

NOMBRE COMERCIAL: LIVIAS S.A.

ACTIVIDADES ECONOMICAS:
ACTIVIDADES DE TRAMITACION DE LAS FORMALIDADES DE ADUANA
ACTIVIDADES COMERCIALES A CARGO DE COMISIONISTAS
ACTIVIDADES DE REPRESENTACION

DIRECCION ESTABLECIMIENTO:

Provincia: GUAYAS Cantón: GUAYAQUIL Parroquia: ROCAFUERTE Calle: PEDRO MONCAYO Número: 940 Intersección: VELEZ - 9 DE OCTUBRE Edificio: LA COLUMNA Oficina: 1 Telefono Trabajo: 042512616 Celular: 090010009 Email: jalis@gye.satnet.net Fax: 042517074

FIRMA DEL CONTRIBUYENTE

SERVICIO DE RENTAS INTERNAS

Usuario: PMDP010[illegible] Lugar de emisión: GUAYAQUIL/AV. FRANCISCO DE ORELLANA Y JUSTINO CORNEJO (MZ)

Fecha y hora: 10/04/2008 11:04:48

Salas Plaas Paulo Roberto
DELEGADO DEL R.U.C.
Servicio de Rentas Internas
LITORAL SUR

R.U.C.

SRi.gov.ec

CORPORACION PARA LA ADMINISTRACION TEMPORAL ELÉCTRICA DE GUAYAQUIL
RUC 0992316284001 CONTRIBUYENTE ESPECIAL — RESOLUCIÓN Nº 831
AUTORIZACION S.R.I. 1106245600 - VALIDO HASTA OCTUBRE 2009
Cdla. La Garzota, Mz. 47, Sector 3 - 2248000
Factura No. 002-001-3156354 2635

Fecha Emision	Mes	Fecha Vencimiento	Facturas por Pagar
08 ABR 09	ABRIL 09	24 ABR 09	1

INFORMACIÓN DEL CONSUMIDOR

Nombre: VILLAFUERTE MERCHAN,LINDEMBERG
CI/RUC: 090573382-0
Suministro (Código): 889473 -6
Geocódigo:
Dirección de Entrega: EDIF.LA COLUMNA PEDRO MONCAYO 0940 9 OCTUBRE-OFIC# 3
CEI-CAV-1981-05/2005.03.21 VELEZ
Dirección del Servicio: EDIF.LA COLUMNA PEDRO MONCAYO 0940 9 OCTUBRE-OFIC# 3
Ciclo: 6
Provincia/Cantón: Guayas Guayaquil
Parroquia: URBANO
Ruta: 38-11-012-1601
Piso: 01
Dpto.:

Medidor Nº	400192	Factor Multiplicador	1	Constante:	0
Desde:	05 MAR 09	Hasta:	03 ABR 09	Días:	29
Factor Potencia (FP)		Penalización por bajo FP:		Factor Corrección Demanda:	

SUMINISTRO DEL SERVICIO ELÉCTRICO

Descripcion	Actual	Anterior	Consumo	Unidad	Valores
Energía Activa	2653	2052	601	kWh	45.69
07h00 - 22h00				kWh	
22h00 - 07h00				kWh	
Energía Reactiva				kVArhr	
Demanda Cliente				KW	
Máxima				KW	
Máxima Pico				KW	
KWH Transformador			0		0.00

Valor Facturable	Dólares
Comercialización	4.24
Subsidio Cruzado	
Penalización Bajo Factor de Potencia	
Subsidio por Comercialización de Tarifa Dignidad	
Subsidio por Energía de Tarifa Dignidad	
Total Servicio Electrico (1)	49.93

Tarifa: COM

Tarifa Dignidad — La Energía ya es de todos!

Su ahorro por la Tarifa Dignidad es de

VALORES PENDIENTES DE PAGO POR SERVICIO ELÉCTRICO

	Dólares
IVA 12%	0.00
Total Pendientes (2)	0.00

Historial de Consumos: Consumo Promedio Mensual - Últimos 6 meses con Lectura 397

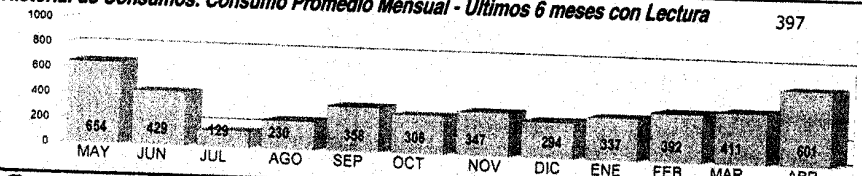

Impreso en POLIGRAFICA C.A.- Telf.: 2586733, Gquil.- (02) 2504164, Quito - RUC 0990189438001- Aut.: 1122 * 39880* 02/2009

CORPORACIÓN PARA LA ADMINISTRACIÓN TEMPORAL ELÉCTRICA DE GUAYAQUIL
RUC 0992316284001 CONTRIBUYENTE ESPECIAL — RESOLUCIÓN Nº 831
AUTORIZACION S.R.I. 1106245600 - VALIDO HASTA OCTUBRE 2009
Cdla. La Garzota, Mz. 47, Sector 3 - 2248000
Factura Nº 002-001-3156354

NOMBRE: VILLAFUERTE MERCHAN,LINDEMBERG
CÓDIGO DE CUENTA: 889473 -6
RUTA: 38-11-012-1601

TOTAL MES US$ 61.65

TARIFA APROBADA POR EL CONELEC

TALÓN DE CAJA NO DESPRENDER

TOTAL A PAGAR US$ 61.65
TOTAL ADEUDADO US$ 61.65

CORPORACIÓN PARA LA ADMINISTRACIÓN TEMPORAL ELÉCTRICA DE GUAYAQUIL
RUC 0992316284001 CONTRIBUYENTE ESPECIAL — RESOLUCIÓN Nº 831
AUTORIZACION S.R.I. 1106245600 - VALIDO HASTA OCTUBRE 2009
Cdla. La Garzota, Mz. 47, Sector 3 - 2248000
Factura No. 002-001-3156354 2635

Fecha Emision	Mes	Fecha Vencimiento	Facturas por Pagar
08 ABR 09	ABRIL 09	24 ABR 09	1

INFORMACIÓN DEL CONSUMIDOR

Nombre: VILLAFUERTE MERCHAN,LINDEMBERG
CI/RUC: 090573382-0
Suministro (Código): 889473 -6
Geocódigo:
Dirección de Entrega: EDIF.LA COLUMNA PEDRO MONCAYO 0940 9 OCTUBRE-OFIC# 3
CEI-CAV-1981-05/2005.03.21 VELEZ
Dirección del Servicio: EDIF.LA COLUMNA PEDRO MONCAYO 0940 9 OCTUBRE-OFIC# 3
Ciclo: 6
Provincia/Cantón: Guayas Guayaquil
Parroquia: URBANO
Ruta: 38-11-012-1601
Piso: 01
Dpto.:

Medidor Nº	400192	Factor Multiplicador	1	Constante:	0
Desde:	05 MAR 09	Hasta:	03 ABR 09	Días:	29
Factor Potencia (FP)		Penalización por bajo FP:		Factor Corrección Demanda:	

OTROS VALORES A PAGAR

RUBRO	SUSTENTO LEGAL	DOLARES
Tasa Alumbrado Público	Ordenanza o Convenio	2.74
Tasa Recolección Basura	Ordenanza Municipal	5.71
Contribución Bomberos	Ley de Defensa contra Incendios	3.27
FERUM	Ley de Régimen del Sector Eléctrico	
	Total Otros Valores a Pagar (Valor 3)	11.72

Tarifa Dignidad — La Energía ya es de todos!

TOTAL A PAGAR

Valor Electricidad (1)	49.93
Valores Pendientes de Pago por Servicio Eléctrico (2)	0.00
Otros Valores a Pagar (3)	11.72
TOTAL (1)+(2)+(3)	61.65

Mensajes al consumidor:

EFECTUE SU PAGO EN EFECTIVO, CHEQUE CERTIFICADO O CHEQUE DE GERENCIA
A NOMBRE DE CORPORACION ADMINISTRACION TEMPORAL

ESTADO DE CUENTA

DEUDA ANTERIOR	0.00
INTERÉS ACUMULADO	0.00
TOTAL DEL MES	
FACTURA(s) OTROS CONSUMOS Y SERVICIOS	61.65
TOTAL A PAGAR	0.00
SALDO CRÉDITO A FACTURAR	**61.65**
TOTAL PENDIENTE DE PAGO	0.00
	61.65

Impreso en POLIGRAFICA C.A.- Telf.: 2586733, Gquil.- (02) 2504164, Quito - RUC 0990189438001- Aut.: 1122 * 39880* 02/2009