	REPUBLICA DEL ECUADOR SUPERINTENDENCIA DE COMPAÑIAS FORMULARIO DE ADMINISTRADORES / PERSONAL OCUPADO	AÑO 2011	Nº SC.NEC.124515.2011.1

A: DATOS GENERALES: IDENTIFICACIÓN

RAZON O DENOMINACIÓN SOCIAL	RUC	EXPEDIENTE
INIORE S.A.	0992477695001	124515

PERSONAL OCUPADO				AUDITORIA EXTERNA	
DIRECCION	ADMINISTRACION	PRODUCCIÓN	OTROS	AUDITOR EXTERNO	RNAE
1	1	-	-	-	-

B: NÓMINA DE APODERADOS, ADMINISTRADORES Y/O REPRESENTANTES LEGALES

Cédula/RUC/Pasaporte	Apellido y Nombres Completos	Nacionalidad	Cargo	RL/Adm
1703658805	QUIÑONEZ OCHOA JENNY	Ecuatoriana	PRESIDENTE EJECTV	RL
0702538448	ULLAURI QUIÑONEZ GALO ALBERTO	Ecuatoriana	GERENTE GENERAL	RL

SUPERINTENDENCIA DE COMPAÑIAS
REGISTROS DE SOCIEDADES
03 ABR 2012
José Espinosa A.
GUAYAQUIL

NOTA: 1.- El presente formulario no se aceptará con enmendaduras o tachones

2.- Se deberá imprimir dos ejemplares del presente formulario

DECLARACION: El administrador de la compañía, declara que se responsabiliza por la veracidad de la información proporcionada en el presente formulario en cumplimiento a lo dispuesto en el artículo 20 y 23 de la Ley de Compañías, normada en "REGLAMENTO QUE ESTABLECE LA INFORMACIÓN Y DOCUMENTOS QUE ESTÁN OBLIGADAS A REMITIR A LA SUPERINTENDENCIA DE COMPAÑÍAS, LAS SOCIEDADES SUJETAS A SU CONTROL Y VIGILANCIA".

FECHA DE PRESENTACION:

AÑO	MES	DÍA
2012	02	29

FIRMA DEL REPRESENTANTE LEGAL

Nombre: JENNY QUIÑONEZ OCHOA

Identificación: 1703658805

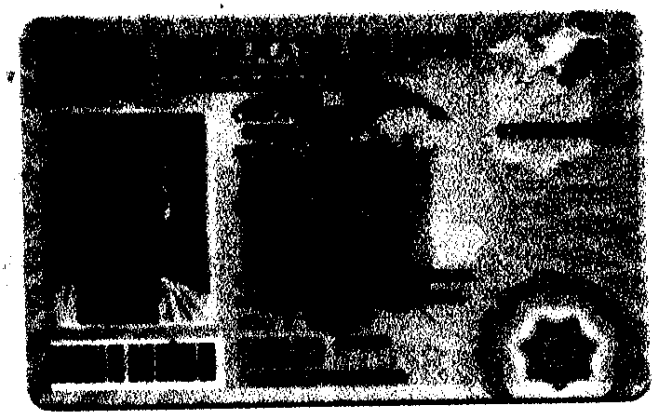

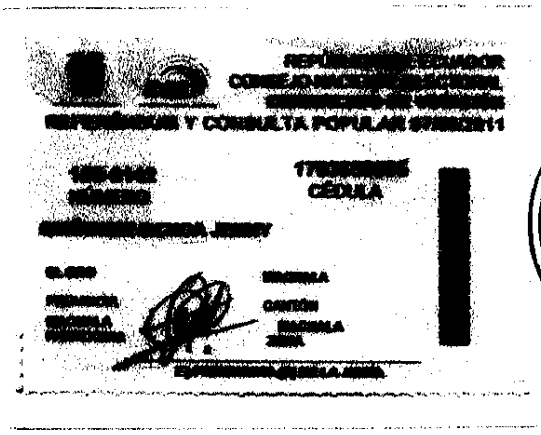

SUPERINTENDENCIA DE COMPAÑIAS
REGISTROS DE SOCIEDADES
03 ABR 2012
José Espinoza A.
GUAYAQUIL