	REPUBLICA DEL ECUADOR SUPERINTENDENCIA DE FORMULARIO DE ADMINISTRADORES / PERSONAL OCUPADO	AÑO 2006	Nº SC.NEC.119999.2006.1

A: DATOS GENERALES: IDENTIFICACIÓN

RAZÓN O DENOMINACIÓN SOCIAL	RUC	EXPEDIENTE
IMPORMAYOR S.A.	0 9 9 2 4 1 5 4 8 7 0 0 1	1 1 9 9 9 9

PERSONAL OCUPADO				AUDITORIA EXTERNA	
DIRECCIÓN	ADMINISTRACIÓN	PRODUCCIÓN	OTROS	AUDITOR EXTERNO	RNAE
1	1				

B: NÓMINA DE APODERADOS, ADMINISTRADORES Y/O REPRESENTANTES LEGALES

Cédula/RUC/Pasaporte	Apellido y Nombres Completos	Nacionalidad	Cargo	RL/Adm
0910389907	BRAVO SUAREZ RICARDO IVAN	ECUATORIANA	GERENTE GEN.	RL
1201826078	BASTIDAS LOZANO ALFREDO XAVIER	ECUATORIANA	PRESIDENTE	Adm.

SUPERINTENDENCIA DE COMPAÑIAS
REGISTRO DE
04 AGO 2011
GUAYAQUIL

NOTA: 1.-El presente formulario no se aceptará con enmendaduras o tachones

2.- Se deberá imprimir dos ejemplares del presente formulario

DECLARACION: El administrador de la compañía, declara que se responsabiliza por la veracidad de la información proporcionada en el presente formulario en cumplimiento a lo dispuesto en el artículo 20 y 23 de la Ley de Compañías, normada en "REGLAMENTO QUE ESTABLECE LA INFORMACIÓN Y DOCUMENTOS QUE ESTÁN OBLIGADAS A REMITIR A LA SUPERINTENDENCIA DE COMPAÑÍAS, LAS SOCIEDADES SUJETAS A SU CONTROL Y VIGILANCIA".

FECHA DE PRESENTACIÓN:

AÑO	MES	DÍA
2011	0 8	0 1

FIRMA DEL REPRESENTANTE LEGAL

Nombre: BRAVO SUAREZ RICARDO IVAN

Identificación: 0910389907

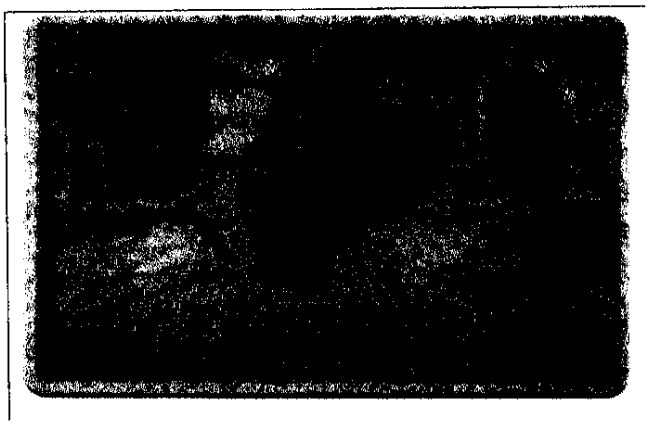

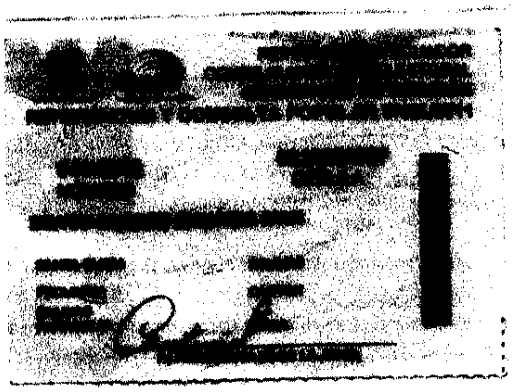

SUPERINTENDENCIA DE COMPAÑIAS
REGISTROS DE
04 AGO 2011
Juan Veloz B.
GUAYAQUIL