Guayaquil, 24 de Febrero, 2011

Señor
Gerente General
RANPOR S.A.
Guayaquil

De mis consideraciones:

Cúmpleme comunicarle por medio de la presente, que he transferido a favor de JOSE JACINTO MERA MUÑOZ, portador de la cédula de identidad número 1303568248 de nacionalidad ecuatoriana, cuatrocientos ocho (408) acciones de mi propiedad, en el capital social de RANPOR S.A.

Usted se servirá inscribir esta transferencia en el Libro de Acciones y Accionistas de la Sociedad, así como notificar del particular a la Superintendencia de Compañías, de conformidad con la Ley.

Atentamente,

HIDALGO AGUIRRE JULIO VICENTE
C.I. 0904929361
CEDENTE

MERA MUÑOZ JOSE JACINTO
C.I. 1303568248
CESIONARIO

SUPERINTENDENCIA DE COMPAÑIAS
REGISTROS DE SOCIEDADES
15 MAR 2011
MIGUEL GONZALEZ
GUAYAQUIL

Guayaquil, marzo 10 2011

Señor
INTENDENTE DE COMPAÑIAS DE GUAYAQUIL
Ciudad

De mis consideraciones:

Por la presente informo a usted que en la compañía RANPOR S.A. de mi representación, se operó la siguiente transferencia de acciones en el capital social, la misma que se encuentra inscrita en el Libro Social de la Compañía, con fecha 24 de febrero del 2011

JULIO VICENTE HIDALGO AGUIRRE con C.I. 0904929361 de nacionalidad ecuatoriana transfirió a: JOSE JACINTO MERA MUÑOZ con C.I. 1303568248 de nacionalidad ecuatoriana

Atentamente,

Jose Mera Muñoz
GERENTE GENERAL

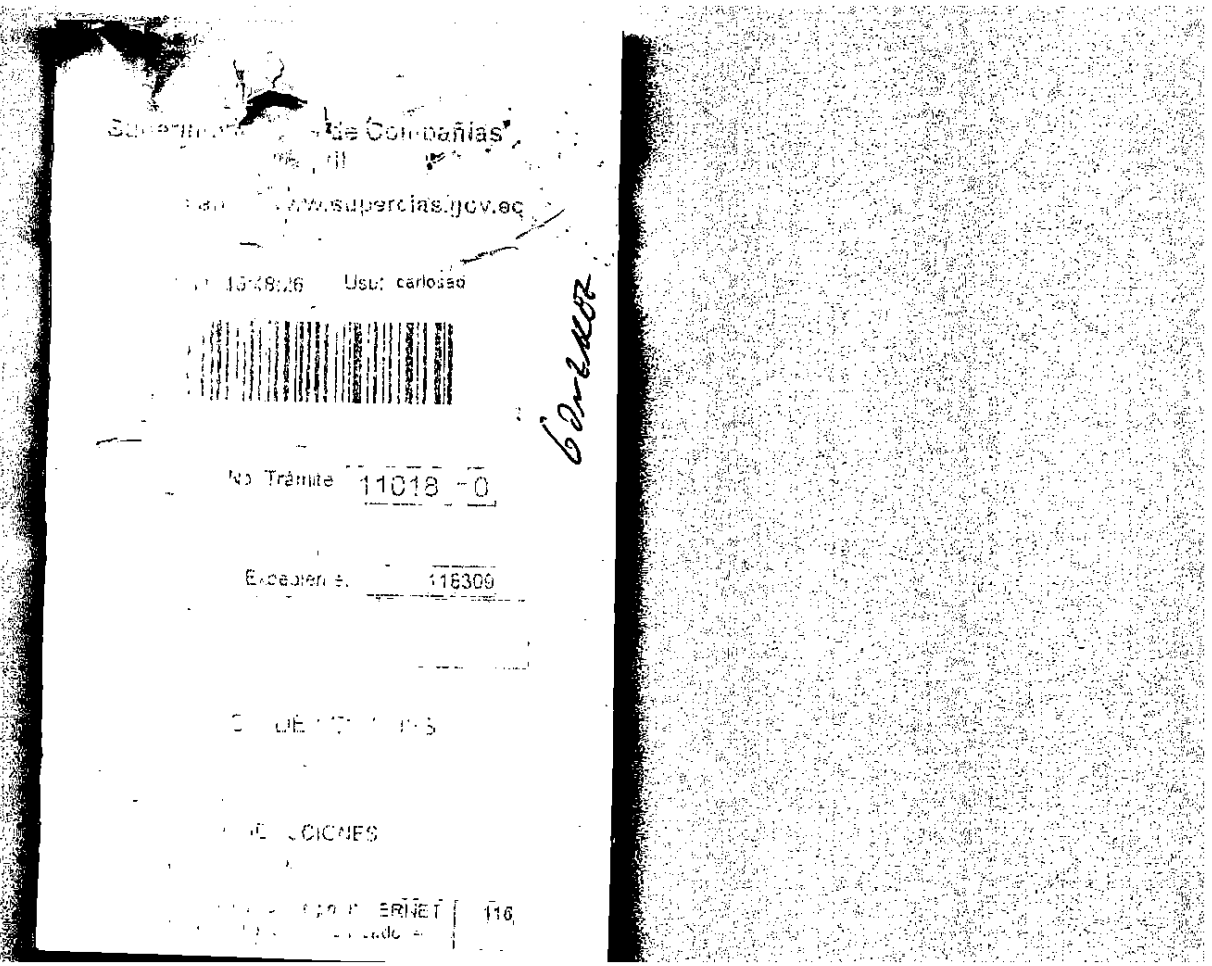

Superintendencia de Compañías

www.supercias.gov.ec

15:48:26 Usu: carlosad

No Trámite 11018 -0

Expediente 118309

DE ACCIONES

ERNET 116