No. 20180901079P0

NOTARIA 79

REACTIVACION DE LA COMPAÑÍA WILPERRI S.A.

"EN LIQUIDACIÓN"

CUANTIA: INDETERMINADA

SE DIO CUATRO COPIAS

En la ciudad de Guayaquil, Capital de la Provincia del Guayas, República del Ecuador, el día de hoy cinco de julio del dos mil dieciocho, ante mi Abogada Esp. Karla Parra Villacís, Notaria Septuagésima Novena del Cantón Guayaquil, comparece el señor Yankele Abel Herrera Becerra, de estado civil soltero, de profesión Ing. Comercial Internacional, a nombre y en representación de la compañía WILPERRI S.A. "EN LIQUIDACIÓN", en su calidad de Liquidador de la mencionada compañía, quien acredita su intervención con el nombramiento que se agrega como documento habilitante. El compareciente declara ser mayor de edad, de nacionalidad ecuatoriana, domiciliada y residente en esta ciudad de Guayaquil, con capacidad civil y necesaria para celebrar todo acto o contrato, a quien de conocerlo doy fe. Bien instruido que fue en el objeto y resultado de esta escritura pública, a lo que procede con amplia y entera libertad

N° TRAMITE: 54570-0041-18 29/06/18 21
DOCUMENTO: Escritura

REPUBLICA DEL ECUADOR
Notaría Septuagésima Novena del Cantón Guayaquil
Ab. Esp. Karla Parra Villacís

para su otorgamiento, me presenta la minuta del tenor siguiente: **Señora Notaria:** En el Registro de Escrituras Públicas a su cargo, sírvase incorporar una por la cual conste la Reactivación de la compañía WILPERRI S.A. "EN LIQUIDACIÓN", al tenor de las siguientes cláusulas y declaraciones: **PRIMERA: INTERVINIENTE.-** Comparece a la celebración de la presente escritura pública el señor Yankele Abel Herrera Becerra, en su calidad de Liquidador y como tal representante legal de la compañía WILPERRI S.A. "EN LIQUIDACIÓN", como lo acredita con el nombramiento debidamente inscrito en el Registro Mercantil de Guayaquil, domicilio de la compañía. **SEGUNDA: ANTECEDENTES.-** UNO) WILPERRI S.A. se constituyó mediante escritura pública celebrada ante el Notario Décimo Sexto de Guayaquil Doctor Rodolfo Pérez Pimentel, el día veinte de octubre del dos mil cuatro; inscrita en el Registro Mercantil del Cantón Guayaquil el día doce de noviembre del dos mil cuatro- DOS) Mediante Resolución No. SCV-INC-DNASD.SD-14-0029839 dictada el trece de noviembre del dos mil catorce por la Subdirectora de Disolución, Abogada Carlota Camacho

Coello, inscrita en el Registro Mercantil de Guayaquil el quince de diciembre del dos mil catorce, se declaró disuelta la compañía por estar incursa en la causal prevista en el inciso tercero del Artículo trescientos sesenta. de la Ley de Compañías, esto es por inactividad.- **TERCERA: RESOLUCIÓN.-** La Junta General Universal Extraordinaria de Accionistas de la compañía WILPERRI S.A. "EN LIQUIDACIÓN", en sesión celebrada el trece de junio del dos mil dieciocho, por encontrarse al día en la presentación de balances, de los informes de los administradores y del Comisario en los ejercicios económicos hasta el año dos mil diecisiete y de todos los documentos exigidos por el Art. veinte de la Ley de Compañías, y habiéndose superado la causal de Disolución resolvió: Reactivar la compañía WILPERRI S.A. "EN LIQUIDACIÓN", dejando constancia que una vez que la Superintendencia de Compañías, Valores y Seguros apruebe la reactivación, nuevamente se regirá por el estatuto social que estaba vigente, y nombrar para el cargo de Gerente de la compañía al señor Yankele Abel Herrera Becerra para el cargo de Presidente al señor Fabián

REPÚBLICA DEL ECUADOR
Notaría Septuagésima Novena del Cantón Guayaquil
Ab. Esp. Karla Parra Villacís

Andrés Herrera Becerra, para que actúen después de la reactivación. **CUARTA: DECLARACION.-** Con los antecedentes expuestos, yo Yankele Abel Herrera Becerra, en mi calidad de Liquidador y como tal representante legal de la compañía, declaro: Reactivada la compañía WILPERRI S.A. "EN LIQUIDACIÓN.- **QUINTA: DECLARACION JURAMENTADA.-** Yo Yankele Abel Herrera Becerra en mi calidad de Liquidador y como tal representante legal de la nombrada compañía declaro bajo juramento que mi representada no es contratista de obra pública alguna, ni mantiene contrato pendiente con el Estado Ecuatoriano o con alguna de las Instituciones Públicas.- Agregue usted señora Notaria, las demás cláusulas de estilo necesarias para la validez y perfeccionamiento de esta escritura pública.- Ab. Juan Moreano Bermeo, Registro 1489.- Hasta aquí la minuta que el compareciente la aprueba y yo la Notaria la elevo a escritura pública para que surta su efecto legal consiguiente. Leída que le fue al compareciente se afirma, se ratifica y firma conmigo en unidad de acto de todo lo cual doy fe.- Leída que le fue al compareciente se

**REPÚBLICA DEL ECUADOR**
Dirección General de Registro Civil, Identificación y Cedulación

Dirección General de Registro Civil, Identificación y Cedulación

# CERTIFICADO DIGITAL DE DATOS DE IDENTIDAD

**Número único de identificación:** 0915293583

**Nombres del ciudadano:** HERRERA BECERRA YANKELE ABEL

**Condición del cedulado:** CIUDADANO

**Lugar de nacimiento:** ECUADOR/GUAYAS/GUAYAQUIL/CARBO /CONCEPCION/

**Fecha de nacimiento:** 26 DE MAYO DE 1980

**Nacionalidad:** ECUATORIANA

**Sexo:** HOMBRE

**Instrucción:** SUPERIOR

**Profesión:** ESTUDIANTE

**Estado Civil:** SOLTERO

**Cónyuge:** No Registra

**Fecha de Matrimonio:** No Registra

**Nombres del padre:** HERRERA LEON YANKUELES VICTOR

**Nombres de la madre:** BECERRA YANCE GLORIA MERCEDES

**Fecha de expedición:** 29 DE MAYO DE 2014

Información certificada a la fecha: 5 DE JULIO DE 2018
Emisor: KARLA MYRIAM PARRA VILLACIS - GUAYAS-GUAYAQUIL-NT 79 - GUAYAS - GUAYAQUIL

REPÚBLICA DEL ECUADOR
Notaría Septuagésima Novena del Cantón Guayaquil
Ab. Esp. Karla Parra Villacis

N° de certificado: 188-135-21601

188-135-21601

Ing. Jorge Troya Fuertes

REPÚBLICA DEL ECUADOR

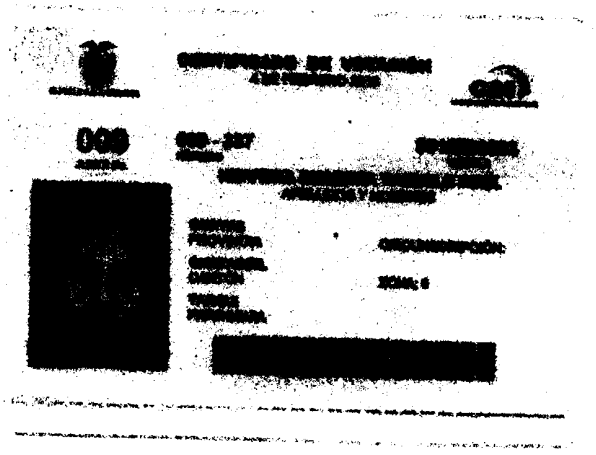

ACTA DE JUNTA GENERAL UNIVERSAL EXTRAORDINARIA DE ACCIONISTAS DE LA COMPAÑÍA WILPERRI S.A. "EN LIQUIDACIÓN", CELEBRADA EL TRECE DE JUNIO DEL 2018.

En la ciudad de Guayaquil, a los trece días del mes de junio del dos mil dieciocho, siendo las 10h00, en el inmueble ubicado en la Ciudadela Las Cumbres Colinas de Los Ceibos, Solar 8, Manzana 12, se reúnen en Junta General Universal Extraordinaria los siguientes accionistas de la compañía WILPERRI S.A. "EN LIQUIDACIÓN", 1.- La señorita América Nataly Herrera Becerra propietaria de 39 acciones, 2.- El señor Favio Andrés Herrera Becerra propietario de 39 acciones, 3.- La señora Gloria Alexandra Herrera Becerra propietaria de 39 acciones ; 4 El señor Yankele Abel Herrera Becerra propietario de 43 acciones; y, 5.- Herederos de Yankueles Víctor Emilio Herrera León propietarios de 640 acciones representados por Gloria Mercedes Becerra Yance. Todas las acciones se encuentran pagadas en su totalidad y tienen un valor de un dólar cada una de ellas; como los accionistas concurrentes representan la totalidad del capital social pagado, estos resuelven por unanimidad constituirse en Junta Universal Extraordinaria de Accionistas de conformidad con lo dispuesto en el Artículo 238 de la Ley de Compañías, esto es, sin previa convocatoria, para conocer y resolver los siguientes puntos del orden del día: UNO.- REACTIVACIÓN DE LA COMPAÑÍA WILPERRI S.A. "EN LIQUIDACIÓN", y DOS; NOMBRAMIENTO DEL PRESIDENTE Y DEL GERENTE. .- Preside la Junta General el Liquidador señor Yankele Abel Herrera Becerra y por decisión de la Junta General actúa como Secretaria Ad-hoc la señorita América Nataly Herrera Becerra. El Presidente manifiesta, que considerando que en esta sesión está presente y representada la totalidad del capital social pagado se declara instalada la sesión y solicita a la Secretaria Ad-hoc se dé lectura al orden del día leído que fue el orden del día, la Junta General lo aprueba por unanimidad. El Presidente somete a consideración de los accionistas el punto UNO del orden del día REACTIVACIÓN DE LA COMPAÑÍA WILPERRI S. A. "EN LIQUIDACION", y manifiesta a los presentes, que mediante Resolución No. SCV-INC-DNASD-SD-14-0029839 de fecha 13 de noviembre del 2014, inscrita en el Registro Mercantil el 15 de diciembre del 2014, la entonces Subdirectora de Disolución de la Superintendencia de Compañías, Valores y Seguros, Ab. Carlota Camacho Coello, declaró disuelta entre otras, a la compañía WILPERRI S.A. por estar incursa un la causal de disolución prevista en el inciso tercero del Art. 360 de la Ley de Compañías, esto es, por inactividad; como a la fecha la compañía se encuentra al día con la presentación de los Estados Financieros y Anexos hasta el año 2017, se ha superado la causal que dio origen a la disolución de la compañía; terminada la exposición del Presidente de la junta, toma la palabra el accionista Favio Andrés Herrera Becerra y expresa que si la compañía está lista para reactivarla está de acuerdo que se lo realice. La Junta General

REPÚBLICA DEL ECUADOR
Notaría Septuagésima Segunda del Cantón Guayaquil
Ab. Esp. Karla Parra Villacis

después de deliberar, por unanimidad resuelve: Reactivar la compañía WILPERRI S.A. "EN LIQUIDACIÓN", dejando constancia que una vez que la Superintendencia de Compañías Valores y Seguros apruebe la reactivación, nuevamente se regirán por el estatuto que estaba vigente. A continuación, la Junta General pasa a tratar el punto DOS del orden del día NOMBRAMIENTO DEL PRESIDENTE Y DEL GERENTE. La Secretaria Ad-hoc manifiesta, que una vez reactivada la compañía es necesario nombrar a los administradores de la compañía; según el Artículo Décimo Cuarto del estatuto, la representación legal, judicial y extrajudicial de la compañía estará a cargo del Presidente y del Gerente, quienes actuarán individualmente en el ejercicio de sus funciones ; para ocupar los cargos referidos, propongo los siguientes nombres: Del señor Favio Andrés Herrera Becerra para el cargo de Presidente; y, del señor Yankele Abel Herrera Becerra para el cargo de Gerente. La Junta General por unanimidad acepta la propuesta de la Secretaria Ad-hoc América Nataly Herrera Becerra, y faculta al Presidente de la Junta para que en su calidad de Liquidador y Representante Legal de la compañía realice las acciones conducentes a hacer efectivas las resoluciones tomadas en la presente Junta General; y, especialmente para que otorgue la correspondiente escritura pública de reactivación de la compañía. Por no tener otro asunto que tratar, el Presidente concede un receso para la redacción del acta respectiva, se reinstala la sesión, con el mismo número de asistentes para dar lectura al acta, la misma que luego de ser leída por Secretaría, es aprobada por unanimidad, y suscrita por todos los asistentes, se levanta la sesión a las once horas. -F) América Nataly Herrera Becerra Accionista- Secretaria Ad-hoc, F) Favio Andrés Herrera Becerra Accionista, F) Gloria Alexandra Herrera Becerra Accionista, F) Yankele Abel Herrera Becerra Accionista- Presidente de la Junta, por Herederos de Yankueles Victor Emilio Herrera León F) Gloria Mercedes Becerra Yance

CERTIFICO: Que el acta que antecede es igual a su original que reposa en el Libro de Actas de Juntas Generales de Accionistas.

Guayaquil,13 de Junio del 2018

Nataly Herrera

América Nataly Herrera Becerra

Secretaria Ad-hoc

**SUPERINTENDENCIA DE COMPAÑÍAS, VALORES Y SEGUROS**

**SUBDIRECCION DE DISOLUCION**

SUPERINTENDENCIA DE COMPAÑÍAS, VALORES Y SEGUROS

**OFICIO No. SCVS-INC-DNASD-SD-15-0019493** **OF**

Guayaquil, 22 SEP 2015

Señor
Yankele Abel Herrera Becerra
Ciudad.-

De mi consideración:

Mediante Resolución **No. SCV-INC-DNASD-SD-14-0029839** del 13 de Noviembre del 2014, inscrita en el Registro Mercantil del cantón Guayaquil, el 15 de Diciembre del 2014, se resolvió declarar la disolución de la compañía **WILPERRI S.A.**, por incurrir en el inciso tercero del Art. 360 de la Ley de Compañías; y, se lo designó a usted **LIQUIDADOR** de la misma.

La presente notificación de nombramiento le servirá a usted de credencial suficiente para el desempeño de sus funciones, luego de inscribirlo dentro de los diez días siguientes a su aceptación, en el Registro Mercantil del domicilio principal de la compañía.

En el ejercicio de su cargo, le corresponde la representación legal, judicial y extrajudicial de la compañía, para los fines de la liquidación, y se le confiere todas las facultades determinadas en la Ley de Compañías y en el estatuto social.

En su calidad de Liquidador, usted no tendrá relación laboral con la compañía en liquidación y será responsable, judicial y extrajudicialmente, únicamente por los actos ejecutados durante el periodo de su gestión.

*Atentamente,*

**AB. LUIGI DE ANGELIS SORIANO**
**SUBDIRECTOR DE DISOLUCIÓN**

**ACEPTO** el nombramiento de Liquidador de la compañía **WILPERRI S.A. "EN LIQUIDACIÓN"**, y **DECLARO** ser legalmente capaz y no encontrarme incurso en ninguna prohibición para ejercer la función de liquidador. Guayaquil, a 22 SEP 2015

**Sr. Yankele Abel Herrera Becerra**
**C.C. No. 081529358-3**

REPÚBLICA DEL ECUADOR
Notaría Septuagésima Novena del Cantón Guayaquil
Ab. Esp. Villacís Imbertanco

LAS CARGAS DE ESTA INSCRIPCIÓN CONSTAN EN HOJA DE SEGURIDAD
REGISTRO



FCC/ Exp. 117330/ Tr. 32922

# Registro Mercantil de Guayaquil

**NUMERO DE REPERTORIO:47.925**
**FECHA DE REPERTORIO:23/sep/2015**
**HORA DE REPERTORIO:01:52:25**

En cumplimiento con lo dispuesto en la ley, el Registrador Mercantil del Cantón Guayaquil ha inscrito lo siguiente:

**11.-** Con fecha veintitrés de Septiembre del dos mil quince queda inscrito el presente Oficio No. **SCVS-INC-DNASD-SD-15-0019493**, dictada el **22 de septiembre del 2015**, por el **Subdirector de Disolución, AB. LUIGI DE ANGELIS SORIANO**, el mismo que contiene el Nombramiento de **Liquidador**, de la Compañía **WILPERRI S.A. "EN LIQUIDACION"**, a favor de **YANNIELE ABIGAIL HERRERA BECERRA**, de fojas **38.560** a **38.562**, Registro de Nombramientos número **12.305**.

*ORDEN: 47925*

[redacted]

*Guayaquil, 25 de septiembre de 2015*

REVISADO POR

**Ab. Patricia Murillo Torres**
**REGISTRO MERCANTIL**
**DEL CANTON GUAYAQUIL**
**DELEGADA**

Nº 1252452

# REGISTRO ÚNICO DE CONTRIBUYENTES
## SOCIEDADES

...le hace bien al país!

**NÚMERO RUC:** 0992376158001
**RAZÓN SOCIAL:** WILPERRI S.A.

**NOMBRE COMERCIAL:**
**REPRESENTANTE LEGAL:** HERRERA BECERRA YANKELE ABEL
**CONTADOR:** ALAVA MERO ZOILA KAREM
**CLASE CONTRIBUYENTE:** OTROS
**OBLIGADO LLEVAR CONTABILIDAD:** SI
**CALIFICACIÓN ARTESANAL:** S/N
**NÚMERO:** S/N

**FEC. NACIMIENTO:**
**FEC. INICIO ACTIVIDADES:** 12/11/2004
**FEC. INSCRIPCIÓN:** 01/12/2004
**FEC. ACTUALIZACIÓN:** 18/09/2014
**FEC. SUSPENSIÓN DEFINITIVA:**
**FEC. REINICIO ACTIVIDADES:**

**ACTIVIDAD ECONÓMICA PRINCIPAL**

ACTIVIDADES DE COMPRA, VENTA, ALQUILER Y EXPLOTACION DE BIENES INMUEBLES

**DOMICILIO TRIBUTARIO**

Provincia: GUAYAS Canton: GUAYAQUIL Parroquia: TARQUI Ciudadela: LAS CUMBRES Barrio: COLINAS DE LOS CEIBOS Numero: SOLAR 8 Manzana: 12
Referencia ubicacion: A MIL METROS DE LA POLITECNICA Telefono Trabajo: 042850387 Email: luz_herrera_99@yahoo.com Celular: 0999853678

**DOMICILIO ESPECIAL**

S/N

**OBLIGACIONES TRIBUTARIAS**

* ANEXO ACCIONISTAS, PARTICIPES, SOCIOS, MIEMBROS DEL DIRECTORIO Y ADMINISTRADORES
* ANEXO DE DIVIDENDOS, UTILIDADES O BENEFICIOS - ADI
* ANEXO RELACION DEPENDENCIA
* ANEXO TRANSACCIONAL SIMPLIFICADO
* DECLARACION DE IMPUESTO A LA RENTA, SOCIEDADES
* DECLARACION DE RETENCIONES EN LA FUENTE
* DECLARACION MENSUAL DE IVA

**# DE ESTABLECIMIENTOS REGISTRADOS**

| | | | |
|---|---|---|---|
| # DE ESTABLECIMIENTOS REGISTRADOS | 1 | ABIERTOS | 1 |
| JURISDICCIÓN | \ ZONA 8\ GUAYAS | CERRADOS | 0 |

REPUBLICA DEL ECUADOR
Notaría Septuagésima Novena del Cantón Guayaquil
Ab. Esp. Karla Parra Villacís

Código: RIMRUC2017000815329

# REGISTRO ÚNICO DE CONTRIBUYENTES
## SOCIEDADES

SRI ...le hace bien al país!

**NÚMERO RUC:** 0992378158001

**RAZÓN SOCIAL:** WILPERRI S.A.

**ESTABLECIMIENTOS REGISTRADOS**

**No. ESTABLECIMIENTO:** 001 **Estado:** ABIERTO - MATRIZ **FEC. INICIO ACT.:** 12/11/2004

**NOMBRE COMERCIAL:** WILPERRI S.A. **FEC. CIERRE:** **FEC. REINICIO:**

**ACTIVIDAD ECONÓMICA:**

ACTIVIDADES DE COMPRA, VENTA, ALQUILER Y EXPLOTACION DE BIENES INMUEBLES

**DIRECCIÓN ESTABLECIMIENTO:**

Provincia: GUAYAS Canton: GUAYAQUIL Parroquia: TARQUI Ciudadela: LAS CUMBRES Barrio: COLINAS DE LOS CEIBOS Numero: SOLAR 8 Referencia: A MIL METROS DE LA POLITECNICA Manzana: 12 Telefono Trabajo: 042850397 Email: luz_herrera_99@yahoo.com Celular: 0980853678

REPUBLICA DEL ECUADOR
Notaría Septuagésima Novena del Cantón Guayaquil
Ab. Esp. Karla Parra Villacís

Código: RIMRUC2017000815329

afirma, se ratifica y firma conmigo en unidad de acto de todo lo cual doy fe.-

Cía. WILPERRI S.A. "EN LIQUIDACIÓN
RUC:0992376158001
Yankele Abel Herrera Becerra
Ced. Ciud. No.091529358-3
Cert. Votación No. 099-287

Ab. Esp. Karla Parra Villacis
NOTARIA SEPTUAGÉSIMA NOVENA
DEL CANTÓN GUAYAQUIL

Se otorgo ante mí en fe de ello confiero esta TERCERA COPIA CERTIFICADA, que la sello y firmo en Guayaquil, el mismo día y fecha de su celebración.-

Ab. Esp. Karla Parra Villacis
NOTARIA SEPTUAGÉSIMA NOVENA
DEL CANTÓN GUAYAQUIL

Factura: 001-001-000027017

20180901079O00106

NOTARIO(A) KARLA MYRIAM PARRA VILLACIS

NOTARÍA SEPTUAGESIMA NOVENA DEL CANTON GUAYAQUIL

RAZÓN MARGINAL N° 20180901079O00106

| MATRIZ | |
|---|---|
| FECHA: | 6 DE AGOSTO DEL 2018, (11:44) |
| TIPO DE RAZÓN: | REACTIVACIÓN |
| ACTO O CONTRATO: | REACTIVACIÓN |
| FECHA DE OTORGAMIENTO: | 05-07-2018 |
| NÚMERO DE PROTOCOLO: | 20180901079P03542 |

| OTORGANTES | | | |
|---|---|---|---|
| OTORGADO POR | | | |
| NOMBRES/RAZÓN SOCIAL | TIPO INTERVINIENTE | DOCUMENTO DE IDENTIDAD | No. IDENTIFICACIÓN |
| HERRERA BECERRA YANKELE ABEL | POR SUS PROPIOS DERECHOS | CÉDULA | 0915293583 |
| | | | |
| A FAVOR DE | | | |
| NOMBRES/RAZÓN SOCIAL | TIPO INTERVINIENTE | DOCUMENTO DE IDENTIDAD | No. IDENTIFICACIÓN |

| TESTIMONIO | |
|---|---|
| ACTO O CONTRATO: | |
| FECHA DE OTORGAMIENTO: | 06-08-2018 |
| NÚMERO DE PROTOCOLO: | |

NOTARIO(A) KARLA MYRIAM PARRA VILLACIS

NOTARÍA SEPTUAGESIMA NOVENA DEL CANTÓN GUAYAQUIL

REPUBLICA DEL ECUADOR
Notaría Septuagésima Novena del Cantón Guayaquil
Ab. F.S.P. Karla Parra Villacis

**NOTARIA SEPTUAGESIMA NOVENA DE GUAYAQUIL.-** En conformidad con lo dispuesto en el artículo treinta y cinco de la Ley Notarial Vigente, tomo nota al margen de la matriz de REACTIVACION DE LA COMPAÑÍA WILPERRI S.A. "EN LIQUIDACION", de la resolución numero SCVS - INC - DNASD - SAS- 2018-00006096, de fecha dieciséis de Julio del dos mil dieciocho, firmada por la AB. MARIA ELVIRA MALO CORDERO, DIRECTORA NACIONAL DE ACTOS SOCIETARIOS Y DISOLUCION, mediante la cual se aprueba esta escritura. Doy fe.
Guayaquil, 3 de Agosto del 2018

REPUBLICA DEL ECUADOR
Notaría Septuagésima Novena del Cantón Guayaquil
Ab. Esp. Karla Parra Villacís

Ab. Karla Parra Villacís
NOTARIA SEPTUAGÉSIMA NOVENA
DEL CANTÓN GUAYAQUIL

Factura: 001-003-000092756

20180901016O01925

NOTARIO(A) CECILIA PAULINA CALDERON JACOME

NOTARÍA DÉCIMA SEXTA DEL CANTON GUAYAQUIL

RAZÓN MARGINAL N° 20180901016O01925

| MATRIZ | |
|---|---|
| FECHA: | 7 DE AGOSTO DEL 2018, (12:35) |
| TIPO DE RAZÓN: | MARGINACION |
| ACTO O CONTRATO: | CONSTITUCION DE COMPAÑIA |
| FECHA DE OTORGAMIENTO: | 20-10-2004 |
| NÚMERO DE PROTOCOLO: | 2004-40545 |

| OTORGANTES | | | |
|---|---|---|---|
| OTORGADO POR | | | |
| NOMBRES/RAZÓN SOCIAL | TIPO INTERVINIENTE | DOCUMENTO DE IDENTIDAD | No. IDENTIFICACIÓN |
| HERRERA BECERRA YANKELE ABEL | REPRESENTANDO A | CÉDULA | 0915293583 |
| | | | |
| A FAVOR DE | | | |
| NOMBRES/RAZÓN SOCIAL | TIPO INTERVINIENTE | DOCUMENTO DE IDENTIDAD | No. IDENTIFICACIÓN |

| TESTIMONIO | |
|---|---|
| ACTO O CONTRATO: | RESOLUCION N° SCVS-INC-DNASD-SAS-2018-00006096 |
| FECHA DE OTORGAMIENTO: | 03-08-2018 |
| NÚMERO DE PROTOCOLO: | . |

NOTARIO(A) CECILIA PAULINA CALDERON JACOME

NOTARÍA DÉCIMA SEXTA DEL CANTÓN GUAYAQUIL

NOTARIA DÉCIMA SEXTA DEL CANTON GUAYAQUIL

AB. CECILIA CALDERON JACOME

GUAYAQUIL ECUADOR

AB.CECILIA CALDERON JACOME
NOTARIA XVI DEL CANTON
GUAYAQUIL

**RAZON.-** En cumplimiento con lo que dispone el Artículo **TECERO,** tomo nota de la Resolución No. **SCVS-INC-DNASD-SAS-2018-00006096**, dictado por la Abogada **MARIA ELVIRA MALO CORDERO, DIRECTORA NACIONAL DE ACTOS SOCIETARIOS Y DISOLUCION,** el **Tres De Agosto Del Dos Mil Dieciocho,** se tomó nota de la Aprobación que contiene dicha resolución, al margen de la matriz de **CONSTITUCION DE LA COMPAÑÍA ANONIMA DENOMINADA WILPERRI S.A.-** celebrada el Veinte de Octubre del Dos Mil Cuatro, ante el Notario Titular Décimo Sexta del Cantón Guayaquil, de ese entonces DOCTOR RODOLFO PEREZ PIMENTEL.- referida en el presente testimonio.- LO CERTIFICA.- LA NOTARIA.-

Guayaquil, 07 de Agosto del 2018.-

**AB. CECILIA CALDERON JACOME**
**NOTARIA XVI DEL CANTON GUAYAQUIL**

NOTARIA DECIMA SEXTA
DEL CANTON GUAYAQUIL
AB. CECILIA CALDERON JACOME
GUAYAQUIL ECUADOR

M.G.S

Factura: 001-001-000025648

20180901079P03542

NOTARIO(A) KARLA MYRIAM PARRA VILLACIS

NOTARÍA SEPTUAGESIMA NOVENA DEL CANTON GUAYAQUIL

EXTRACTO

| | |
|---|---|
| **Escritura N°:** | 20180901079P03542 |

| **ACTO O CONTRATO:** | |
|---|---|
| REACTIVACIÓN DE COMPAÑÍAS | |
| **FECHA DE OTORGAMIENTO:** | 5 DE JULIO DEL 2018, (15:37) |

**OTORGANTES**

**OTORGADO POR**

| Persona | Nombres/Razón social | Tipo interviniente | Documento de identidad | No. Identificación | Nacionalidad | Calidad | Persona que le representa |
|---|---|---|---|---|---|---|---|
| Jurídica | CIA. WILPERRI S.A. | REPRESENTADO POR | RUC | 0992376158001 | ECUATORIANA | REPRESENTANTE LEGAL | YANKELE ABEL HERRERA BECERRA |

**A FAVOR DE**

| Persona | Nombres/Razón social | Tipo interviniente | Documento de identidad | No. Identificación | Nacionalidad | Calidad | Persona que representa |
|---|---|---|---|---|---|---|---|

**UBICACIÓN**

| Provincia | Cantón | Parroquia |
|---|---|---|
| GUAYAS | GUAYAQUIL | XIMENA |

| | |
|---|---|
| **DESCRIPCIÓN DOCUMENTO:** | |
| **OBJETO/OBSERVACIONES:** | REACTIVACIÓN CIA. WILPERRI S.A. EN LIQUIDACIÓN |

| | |
|---|---|
| **CUANTÍA DEL ACTO O CONTRATO:** | INDETERMINADA |

NOTARIO(A) KARLA MYRIAM PARRA VILLACIS

NOTARÍA SEPTUAGESIMA NOVENA DEL CANTÓN GUAYAQUIL

REPÚBLICA DEL ECUADOR
Notaría Septuagésima Novena del Cantón Guayaquil
Ab. Esp. Karla Parra Villacis

22

SUPERINTENDENCIA DE COMPAÑÍAS, VALORES Y SEGUROS

# Resolución No. SCVS-INC-DNASD-SAS-2018-00006096

**AB. MARÍA ELVIRA MALO CORDERO**
**DIRECTORA NACIONAL DE ACTOS SOCIETARIOS Y DISOLUCIÓN**

**C O N S I D E R A N D O:**

**QUE** mediante resolución No. **SCV.INC.DNASD.SD.14.0029839** del 13 de noviembre de 2014 e inscrita en el Registro Mercantil del cantón Guayaquil el 15 de diciembre de 2014, se declaró la disolución de varias compañías, entre las que consta la compañía **WILPERRI S.A.**, por encontrarse incursa en lo previsto en el tercer inciso del artículo 360 de la Ley de Compañías;

**QUE** el artículo 430 de la Ley de Compañías dispone que la Superintendencia de Compañías, Valores y Seguros es el organismo técnico y con autonomía administrativa, económica y financiera que vigila y controla la organización, actividades, funcionamiento, disolución y liquidación de las compañías y otras entidades, en las circunstancias y condiciones establecidas por la ley;

**QUE** el artículo 374 de la Ley de Compañías, en concordancia con el artículo 30 del *Reglamento sobre inactividad, disolución, reactivación y cancelación de las compañías nacionales, y cancelación del permiso de operación de sucursales de compañías extranjeras*, establece que cualquiera que haya sido la causa de disolución, la compañía que se encuentre en proceso de liquidación puede reactivarse, hasta antes de la cancelación de la inscripción de la compañía en el Registro Mercantil, siempre que se hubiere solucionado la causa que motivó su disolución y que el Superintendente de Compañías, Valores y Seguros considere que no hay ninguna otra causa que justifique la liquidación;

**QUE** en cumplimiento a las referidas disposiciones, la compañía **WILPERRI S.A. "EN LIQUIDACIÓN"**, ha presentado la escritura pública de reactivación, otorgada ante el Notario Septuagésimo Noveno del cantón Guayaquil, el 5 de julio de 2018, con la respectiva solicitud;

**QUE** la compañía ha cumplido con las obligaciones pendientes para con esta Institución;

**QUE** luego de la revisión realizada a dicha escritura pública, se emitió el informe favorable contenido en el Memorando No. **SCVS-INC-DNASD-SAS-2018-0747-M** del 16 de julio de 2018, para la aprobación de la mencionada reactivación; y,

**EN** ejercicio de las atribuciones asignadas por el Superintendente de Compañías, Valores y Seguros mediante Resolución No. SCVS-INAF-DNTH-2016-0164 de fecha 30 de junio de 2016;

**R E S U E L V E:**

**ARTÍCULO PRIMERO.- APROBAR** la reactivación de la compañía **WILPERRI S.A. "EN LIQUIDACIÓN"**, por ser procedente en virtud de lo dispuesto en el artículo 374 de la Ley de Compañías.

**ARTÍCULO SEGUNDO.- DISPONER** que los Notarios ante los que se otorgó la escritura que se aprueba y la de constitución, tomen nota al margen de las matrices del contenido de la presente Resolución y sienten en las copias las razones respectivas.

**ARTÍCULO TERCERO.- DISPONER** que el funcionario que tenga a su cargo el Registro Mercantil del cantón en el que se encuentra domiciliada la compañía: a) Inscriba la presente resolución en el Registro a su cargo; b) Cancele la inscripción del nombramiento de Liquidador, si aplicare al caso; y, c) Ponga las notas de referencia previstas en el inciso primero del artículo 51 de la Ley de Registro. Cumplido, sentará razón y copia de lo actuado remitirá a la Superintendencia de Compañías, Valores y Seguros.

**ARTÍCULO CUARTO.- DISPONER** que los señores Registradores de la Propiedad de los cantones donde la compañía tuviere bienes inmuebles, tome nota la presente Resolución en el Registro a su cargo.

**ARTÍCULO QUINTO.- DECLARAR** terminado el proceso de liquidación y sin efecto el nombramiento de Liquidador, si hubiera nombramiento inscrito.

**ARTÍCULO SEXTO.- DISPONER** que se remita copia de esta resolución al Director Zonal 8 del Servicio de Rentas Internas del Litoral Sur, a través de Secretaría General.

**CUMPLIDO** lo anterior, remítase a la Subdirección de Registro de Sociedades copia certificada de la escritura referida.

N° TRAMITE: 54570-0041-18 29/08/18
DOCUMENTO: Resolución

**NOTIFÍQUESE.- DADA** y firmada en la Superintendencia de Compañías, Valores y Seguros, en Guayaquil, 16 de julio de 2018

**AB. MARÍA ELVIRA MALO CORDERO**
**DIRECTORA NACIONAL DE ACTOS SOCIETARIOS Y DISOLUCIÓN**

| |
|---|
| MAC |
| Exp. 117330 |
| T. # 54570-0041-18 |

REPÚBLICA DEL ECUADOR
SUPERINTENDENCIA DE COMPAÑÍAS, VALORES Y SEGUROS

# Registro Mercantil de Guayaquil

**NUMERO DE REPERTORIO: 42.060**
**FECHA DE REPERTORIO:17/ago/2018**
**HORA DE REPERTORIO: 09:26**

En cumplimiento con lo dispuesto en la ley, el Registrador Mercantil del Cantón Guayaquil, ha inscrito lo siguiente:

**1.-** Con fecha diecisiete de Agosto del dos mil dieciocho en cumplimiento de lo ordenado en la Resolución **Nº SCVS-INC DNASD-SAS-2018-00006096,** dictada por la **Directora Nacional de Actos Societarios y Disolución, AB. MARIA ELVIRA MALO CORDERO,** el **16 de julio del 2018,** queda inscrita la presente escritura pública junto con la resolución antes mencionada, la misma que contiene la **Reactivación** de la compañía denominada: **WILPERRI S.A.,** así como también se cancela el Nombramiento de Liquidador otorgado a favor de Yankele Abel Herrera Becerra, de fojas **39.313 a 39.326,** Registro Mercantil número **3.441. 2.-** Se efectuaron dos anotaciones al margen de la(s) inscripción(es) respectiva(s).

***ORDEN: 42060***

*VKMQDV9DUGQD3HOD99R6HGHF94VDHDQ8JHO*

*QLFXO9VRQUDFOHVQHXQDPD*

*RLURVUHSHUQURQDUXSHG*

*RUHUUHXJ9OHEDVLOQR5DU*

**Ab. Angel Aguilar Aguilar**
**REGISTRO MERCANTIL**
**DEL CANTON GUAYAQUIL**
**DELEGADO**

*Guayaquil, 21 de agosto de 2018*

REVISADO POR:

№ 0428498

DOCUMENTACIÓN Y ARCHIVO
INTENDENCIA DE COMPAÑIAS DE GUAYAQUIL
RECIBIDO
03 SEP 2018 HORA: 12:32
Receptor: Mónica Villacreses Indarte
Firma: