	REPUBLICA DEL ECUADOR SUPERINTENDENCIA DE COMPAÑÍAS FORMULARIO DE ADMINISTRADORES / PERSONAL OCUPADO	AÑO 2010	Nº SC.NEC.109780,2010,1

A: DATOS GENERALES: IDENTIFICACIÓN

RAZÓN O DENOMINACIÓN SOCIAL	RUC	EXPEDIENTE
CONTATELSA S.A.	0992269375001	109780

PERSONAL OCUPADO					AUDITORIA EXTERNA	
DIRECCIÓN		ADMINISTRACIÓN	PRODUCCIÓN	OTROS	AUDITOR EXTERNO	RNAE
0		1				

B: NÓMINA DE APODERADOS, ADMINISTRADORES Y/O REPRESENTANTES LEGALES

Cédula/RUC/Pasaporte	Apellido y Nombres Completos	Nacionalidad	Cargo	RL/Adm
0908627516	CARCHI FERNANDEZ JACQUES GASTON	ECUADOR	GERENTE GENERAL	RL
0915521157	GONZALES ABRAHAN SANDRA ROSA	ECUADOIR	PRESIDENTE	RL

SUPERINTENDENCIA DE COMPAÑIAS
REGISTRO DE SOCIEDADES
22 JUL 2010
Juan Alfredo Rivas
GUAYAQUIL

NOTA: 1.-El presente formulario no se aceptará con enmendaduras o tachones

2.- Se deberá imprimir dos ejemplares del presente formulario

DECLARACION: El administrador de la compañía, declara que se responsabiliza por la veracidad de la información proporcionada en el presente formulario en cumplimiento a lo dispuesto en el artículo 20 y 23 de la Ley de Compañías, normada en "REGLAMENTO QUE ESTABLECE LA INFORMACIÓN Y DOCUMENTOS QUE ESTÁN OBLIGADAS A REMITIR A LA SUPERINTENDENCIA DE COMPAÑÍAS, LAS SOCIEDADES SUJETAS A SU CONTROL Y VIGILANCIA".

FECHA DE PRESENTACIÓN:

AÑO	MES	DÍA

FIRMA DEL REPRESENTANTE LEGAL

Nombre: JACQUES CARCHI FERNANDEZ
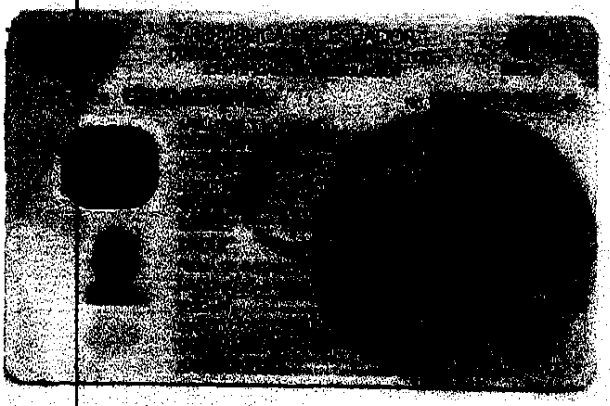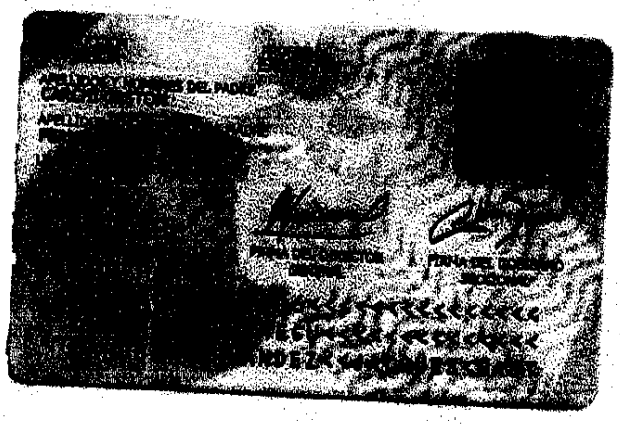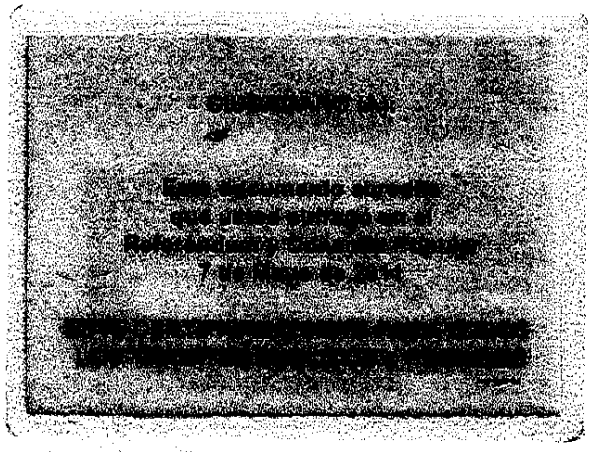
Identificación: 090862751-6