1 copia

	REPUBLICA DEL ECUADOR SUPERINTENDENCIA DE COMPAÑÍAS FORMULARIO DE ADMINISTRADORES / PERSONAL OCUPADO	AÑO 2010	Nº 109409.2010.1

A: DATOS GENERALES: IDENTIFICACIÓN

RAZÓN O DENOMINACIÓN SOCIAL	RUC	EXPEDIENTE
W.D.V. Enterprice S.A.	0 9 9 2 2 8 7 3 2 2 0 0 1	1 0 9 4 0 9

PERSONAL OCUPADO				AUDITORIA EXTERNA	
DIRECCIÓN	ADMINISTRACIÓN	PRODUCCIÓN	OTROS	AUDITOR EXTERNO	RNAE
1	1				

B: NÓMINA DE APODERADOS, ADMINISTRADORES Y/O REPRESENTANTES LEGALES

Cédula/RUC/Pasaporte	Apellido y Nombres Completos	Nacionalidad	Cargo	RL/Adm
0908891781	Garcia Huerta Dasha	Ecuador	Presidente	RL
0908891740	Garcia Huerta Vania	Ecuador	Gte. General	RL
0908891773	Garcia Huerta Alex	Ecuador	Gte. Administrativo	RL/SB

NOTA: 1.-El presente formulario no se aceptará con enmendaduras o tachones

2.- Se deberá imprimir dos ejemplares del presente formulario

DECLARACION: El administrador de la compañía, declara que se responsabiliza por la veracidad de la información proporcionada en el presente formulario en cumplimiento a lo dispuesto en el artículo 20 y 23 de la Ley de Compañías, normada en "REGLAMENTO QUE ESTABLECE LA INFORMACIÓN Y DOCUMENTOS QUE ESTÁN OBLIGADAS A REMITIR A LA SUPERINTENDENCIA DE COMPAÑÍAS, LAS SOCIEDADES SUJETAS A SU CONTROL Y VIGILANCIA".

FECHA DE PRESENTACIÓN:

AÑO	MES	DÍA

FIRMA DEL REPRESENTANTE LEGAL

Nombre: DASHA GARCIA HUERTAS

Identificación: 0908918781

10 MAR 2012

Marcos Calderon

GUAYAQUIL

INSTRUCCIÓN
SUPERIOR
APELLIDOS Y NOMBRES DEL PADRE
GARCIA LARREA ROBERTO
APELLIDOS Y NOMBRES DE LA MADRE
HUERTAS GUERRA NORTENCIA
GUAYAQUIL
2011-02-10
FIRMA DEL DIRECTOR GENERAL
FIRMA DEL CONSEJO NACIONAL
IDECUD90889181<<<<<<<<<<<<<<<
6710131F2308100ECU<<<<<<<<<<<<
GARCIA<HUERTAS<<DAGHA<MARIELA<

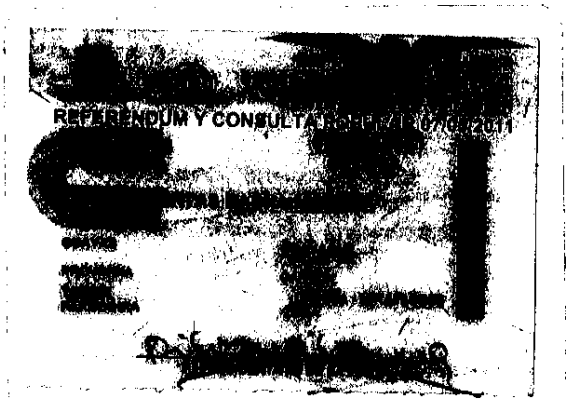

CIUDADANO (A):

Este documento acredita
que usted sufragó en el
Referéndum y Consulta Popular
7 de Mayo de 2011

ESTE CERTIFICADO SIRVE PARA TODOS
LOS TRÁMITES PÚBLICOS Y PRIVADOS