	REPUBLICA DEL ECUADOR **SUPERINTENDENCIA DE COMPAÑÍAS** FORMULARIO DE ADMINISTRADORES / PERSONAL OCUPADO	**AÑO** 2011	**Nº** SC.NEC.107923.2011.1

A: DATOS GENERALES: IDENTIFICACIÓN

RAZÓN O DENOMINACIÓN SOCIAL	RUC	EXPEDIENTE
ADMINISTRACION DE RIESGOS AUDITORIA EN SEGURIDAD Y COBRANZA ARASCO C.A.	0992243613619001	1079923

PERSONAL OCUPADO				AUDITORIA EXTERNA	
DIRECCIÓN	ADMINISTRACIÓN	PRODUCCIÓN	OTROS	AUDITOR EXTERNO	RNAE
1	1	6	1		

B: NÓMINA DE APODERADOS, ADMINISTRADORES Y/O REPRESENTANTES LEGALES

Cédula/RUC/Pasaporte	Apellido y Nombres Completos	Nacionalidad	Cargo	RL/Adm
0501437842	ANDRADE LOPEZ JHENNY MERCEDES	ECUATORIANA	GERENTE GRAL	RL
0502495468	CORONEL ANDRADE MARIA BELEN	ECUATORIANA	PRES EJECUT	RL

25 MAR 2012
Mercantilización
GUAYAQUIL

NOTA: 1.-El presente formulario no se aceptará con enmendaduras o tachones

2.- Se deberá imprimir dos ejemplares del presente formulario

DECLARACION: El administrador de la compañía, declara que se responsabiliza por la veracidad de la información proporcionada en el presente formulario en cumplimiento a lo dispuesto en el artículo 20 y 23 de la Ley de Compañías, normada en "REGLAMENTO QUE ESTABLECE LA INFORMACIÓN Y DOCUMENTOS QUE ESTÁN OBLIGADAS A REMITIR A LA SUPERINTENDENCIA DE COMPAÑÍAS, LAS SOCIEDADES SUJETAS A SU CONTROL Y VIGILANCIA".

FECHA DE PRESENTACIÓN:

AÑO	MES	DÍA
12	03	29

FIRMA DEL REPRESENTANTE LEGAL

Nombre: ING. JHENNY ANDRADE LOPEZ

Identificación: 0501437842

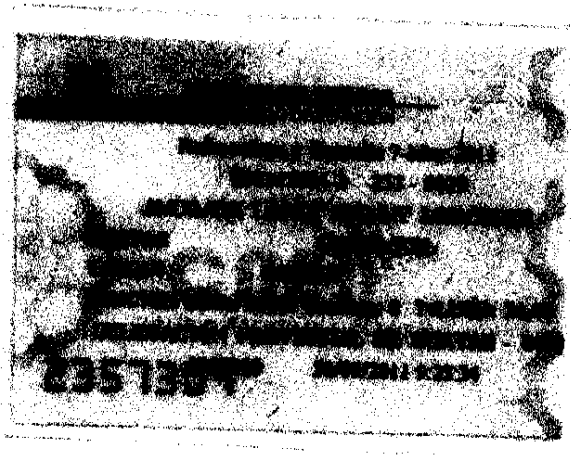

CONSEJO NACIONAL ELECTORAL
DELEGACION PROVINCIAL

Ing. Enrique Pita Garcia
DIRECTOR