Guayaquil, 19 de Diciembre de 2012

Señores
Superintendencia de Compañías
Ciudad.-

De mis consideraciones:

Yo, Mercedes González Guzman, representante legal de la compañía Tricsons S.A., autorizo al señor Fabián Ponce Medina, portador de la cédula de ciudadanía No. 091945416-5 a realizar los trámites correspondientes para la actualización de información.

Atentamente,

Sra. Mercedes González Guzmán
C.C# 090353128-3
Representante Legal

SUPERINTENDENCIA DE COMPAÑIAS
REGISTRO DE SOCIEDADES
20 DIC 2012
Singryd Rodríguez
GUAYAQUIL

[illegible] C. ESTEVES SANUDO, Notario Suplente
Vigésimo Noveno del Cantón Guayaquil
En [illegible] a la que dispone el
Art. [illegible] 3 de la Ley Notarial
[illegible] la firma que antecede
[illegible] MERCEDES GONZALEZ
GUZMAN
[illegible]
[illegible] 0903531283
[illegible] 20 DIC 2012

[illegible]
VIGESIMO NOVENO
DEL CANTON GUAYAQUIL

NOTARIA VIGESIMA NOVENA DEL CANTON GUAYAQUIL
Ab. Renato C. Esteves S.

REPÚBLICA DEL ECUADOR

CÉDULA DE CIUDADANÍA No. 090353128-3

MERCEDES

GUAYAQUIL

CARBO /CONCEPCION/

FECHA DE NACIMIENTO 1950-10-22

SEXO F

ESTADO CIVIL DIVORCIADO

FIRMA DEL CEDULADO

[redacted]

2012-04-20

FIRMA DEL DIRECTOR GENERAL

FIRMA DEL CEDULADO

IDECU0903531283<<<<<<<<<<<<<<<
501022F240420ECU<<<<<<<<<<<<<<
GONZALEZ<GUZMAN<<MERCEDES<<<<<

REPÚBLICA DEL ECUADOR
CONSEJO NACIONAL ELECTORAL
CERTIFICADO DE VOTACIÓN
REFERÉNDUM Y CONSULTA POPULAR 07/05/2011

199-0010	0903531283
NÚMERO	CÉDULA

GONZALEZ GUZMAN MERCEDES

PROVINCIA

CANTÓN

PARROQUIA

[redacted]

PRESIDENTA DE LA JUNTA

SUPERINTENDENCIA DE COMPAÑÍAS
REGISTRO DE SOCIEDADES
20 DIC 2012
Singryd Rodríguez
GUAYAQUIL

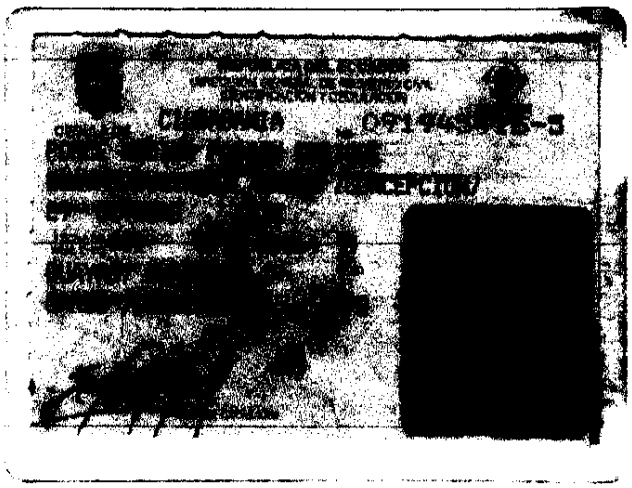

REPÚBLICA DEL ECUADOR
CONSEJO NACIONAL ELECTORAL
CERTIFICADO DE VOTACIÓN
REFERÉNDUM Y CONSULTA POPULAR 07/05/2011

954-8947
NÚMERO

0919464165
CÉDULA

PONCE MEDINA FABIAN ENRIQUE

GUAYAS
PROVINCIA

GUAYAQUIL
CANTÓN

PARROQUIA

EL PRESIDENTA (E) DE LA JUNTA

SUPERINTENDENCIA DE COMPAÑIAS
REGISTRO DE SOCIEDADES
20 DIC 2012
Singryd Rodríguez
GUAYAQUIL

EMPRESA ELÉCTRICA PÚBLICA DE GUAYAQUIL, EP

RUC 0968501550001

AUTORIZACION S.R.I. 1111747232 - VALIDO DESDE 04/10/2012 HASTA 04/10/2013

Cdla. La Garzota, Mz. 47, Solar 3 - 2628880

No. de Control 28535305-K3

3971

FACTURA No. 001-001-001228507

29 NOV 12	NOVIEMBRE-12	18 DIC 12	1

INFORMACIÓN DEL CONSUMIDOR

Nombre: GONZALEZ GUZMAN., MERCEDES
CI/RUC: 090353128-3
Dirección de Entrega: COLINAS CEIBOS MZ# 13, SOL# 10
Suministro (Código): 285353 -1
Geocódigo: 0400285353
Dirección del Servicio: COLINAS CEIBOS MZ# 13, SOL# 10
Ciclo: 63
Provincia/Cantón: Guayas Guayaquil
Parroquia: Tarqui
Ruta: 68-28-072-0055
Piso: PB
Dpto.:

Medidor #:	1149022	Factor Multiplicador:	1	Constante:	1
Desde:	30 OCT 12	Hasta:	29 NOV 12	Días:	30
Factor Potencia (FP):	1	Penalización bajo FP:		Factor Demanda Demanda:	1

SUMINISTRO DEL SERVICIO ELÉCTRICO

Descripción	Actual	Anterior	Consumo		Dólares
ENERGIA	11996	10043	953	KWh	100.01
KWH Transform					

	Dólares
Valor Facturable	4.24
Comercialización	5.21
Subsidio Cruzado	
Penalización Bajo Factor de Potencia	
Subsidio por Comercialización de Tarifa Dignidad	0.00
Subsidio por Energía de Tarifa Dignidad	0.00
Total Servicio Eléctrico (1)	109.46

Tarifa: Residencial

La Energía [illegible]

Yo soy ahorrador, yo ayudo a mi ECUADOR... AHORRAR ENERGÍA ES HACER PAÍS.

Su ahorro por la Tarifa Dignidad es de: 0.00

OTROS VALORES DE PAGO POR SERVICIO ELÉCTRICO

	Dólares
SERV. ALUMBRADO P...	7.30
CREDITO POR FACT...	25.19
IVA 12%	
Total Pendientes (2)	32.49

SUPERINTENDENCIA DE COMPAÑIAS
REGISTRO DE SOCIEDADES
20 DIC 2012
Singryd Rodríguez
GUAYAQUIL

Historial de Consumos: Consumo Mensual - Últimos 6 meses con Lectura

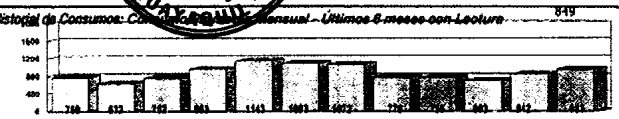

1 / 2 USUARIO

OTROS VALORES

RUBRO	SUSTENTO LEGAL	DOLARES
Tasa Alumbrado Público	Ordenanza o Convenio	
Tasa Recolección Basura	Ordenanza Municipal	13.03
Contribución Bomberos	Ley de Defensa contra Incendios	1.46
Total Otros Valores (3)		14.49

La Energía [illegible]

Yo soy ahorrador, yo ayudo a mi ECUADOR... AHORRAR ENERGÍA ES HACER PAÍS.

TOTAL	
Valor Electricidad (1)	109.46
Valores Pendientes de Pago por Servicio Eléctrico (2)	32.49
Otros Valores a Pagar (3)	14.49
TOTAL (1) + (2) + (3)	156.44

Mensajes al consumidor:

EFECTUE SU PAGO EN EFECTIVO, CHEQUE CERTIFICADO O CHEQUE DE GERENCIA A NOMBRE DE:
ELECTRICA DE GUAYAQUIL

ESTADO DE CUENTA

DEUDA ANTERIOR	156.44
INTERÉS ACUMULADO	0.00
TOTAL DEL MES	156.44
FACTURA(s) OTROS CONSUMOS Y SERVICIOS	201.52
TOTAL A PAGAR	357.96
SALDO CRÉDITO A FACTURAR	
TOTAL PENDIENTE DE PAGO	

2 / 2 USUARIO

NOMBRE: GONZALEZ GUZMAN., MERCEDES
CÓDIGO DE SUMINISTRO: 285353 -1
RUTA: 68-28-072-0055
TOTAL MES US$ 156.44
TOTAL ADEUDADO US$ 357.96
TOTAL PAGAR US$ 156.44

TALÓN DE CAJA NO DESPRENDER

No. de Control 28535305-K3

TARIFA APROBADA POR EL CONELEC