	REPUBLICA DEL ECUADOR SUPERINTENDENCIA DE COMPAÑÍAS FORMULARIO DE ADMINISTRADORES / PERSONAL OCUPADO	AÑO 2010	N° 102478.2010.1

A: DATOS GENERALES: IDENTIFICACIÓN

RAZÓN O DENOMINACIÓN SOCIAL	RUC	EXPEDIENTE
GAMBI S.A.	0992142561001	102478

PERSONAL OCUPADO				AUDITORIA EXTERNA	
DIRECCIÓN	ADMINISTRACIÓN	PRODUCCIÓN	OTROS	AUDITOR EXTERNO	RNAE
1	2	2	1		

B: NÓMINA DE APODERADOS, ADMINISTRADORES Y/O REPRESENTANTES LEGALES

Cédula/RUC/Pasaporte	Apellido y Nombres Completos	Nacionalidad	Cargo	RL/Adm
0902924352	ALAVA MONTOYA DAYSE ELVIRA	ECUATORIANA	PRESIDENTE	RL.
1101665022	JUMBO CHAMBA GALO ARTEMAN	ECUATORIANA	GERENTE GENER	RL.

16 MAR 2011

NOTA: 1.-El presente formulario no se aceptará con enmendaduras o tachones

2.- Se deberá imprimir dos ejemplares del presente formulario

DECLARACION: El administrador de la compañía, declara que se responsabiliza por la veracidad de la información proporcionada en el presente formulario en cumplimiento a lo dispuesto en el artículo 20 y 23 de la Ley de Compañías, normada en "REGLAMENTO QUE ESTABLECE LA INFORMACIÓN Y DOCUMENTOS QUE ESTÁN OBLIGADAS A REMITIR A LA SUPERINTENDENCIA DE COMPAÑÍAS, LAS SOCIEDADES SUJETAS A SU CONTROL Y VIGILANCIA".

GAMBI S.A.
Constructora
Bienes y Raices

FIRMA DEL REPRESENTANTE LEGAL

Nombre: GALO JUMBO CHAMBA

Identificación: 1101665022

FECHA DE PRESENTACIÓN:

AÑO	MES	DÍA

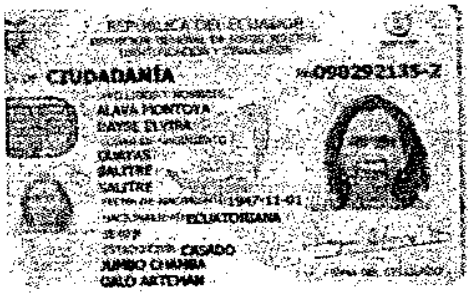
CIUDADANÍA
ALAVA MONTOYA
DAYSE ELVIRA
QUEVEDO
SALITRE
SALITRE
1947-11-01
ECUATORIANA
CASADO
JUNIO CINCUENTA
CALO ARTEMAN

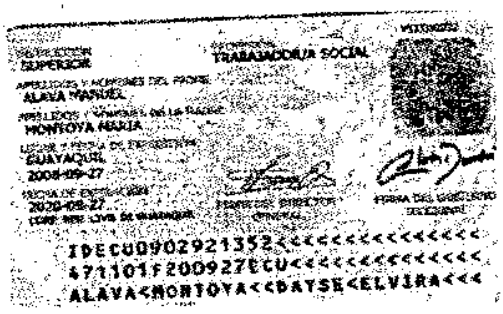
TRABAJADORA SOCIAL
ALAVA MANUEL
MONTOYA MARIA
GUAYAQUIL
2008-09-27
IDECU0902921352<<<<<<<<<<<<<<<
4711101F2009277ECU<<<<<<<<<<<<<<
ALAVA<MONTOYA<<DAYSE<ELVIRA<<<

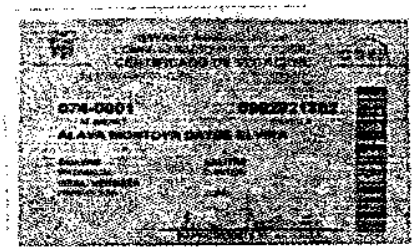

INSTRUCCIÓN
SUPERIOR

PROFESIÓN
ESTUDIANTE

APELLIDOS Y NOMBRES DEL PADRE
JUMBO SALVADOR

APELLIDOS Y NOMBRES DE LA MADRE
CHAMBA MARGETA

LUGAR Y FECHA DE EXPEDICIÓN
GUAYAQUIL
2010-12-13

FECHA DE EXPIRACIÓN
2022-12-13
CORP. NAC. CIVIL DE GUAYAQUIL

FIRMA DEL DIRECTOR GENERAL

FIRMA DEL GOBERNADOR SECCIONAL

IDECU1101665022<<<<<<<<<<<<<<<
540327M221213ECU<<<<<<<<<<<<<<
JUMBO<CHAMBA<<GALO<ARTEMAN<<<<

REPÚBLICA DEL ECUADOR
DIRECCIÓN GENERAL DE REGISTRO CIVIL, IDENTIFICACIÓN Y CEDULACIÓN

CÉDULA DE CIUDADANÍA No. 110166502-2

APELLIDOS Y NOMBRES
JUMBO CHAMBA
GALO ARTEMAN

LUGAR DE NACIMIENTO
LOJA
CELICA
CELICA

FECHA DE NACIMIENTO 1954-03-27

NACIONALIDAD ECUATORIANA

SEXO M

ESTADO CIVIL CASADO
ALAVA MONTOYA
DAYSE

FIRMA DEL CEDULADO

REPÚBLICA DEL ECUADOR
CERTIFICADO DE VOTACION

Elecciones 14 de Junio del 2009

110166502-2 164 - 0014

JUMBO CHAMBA GALO ARTEMAN

GUAYAS GUAYAQUIL

TARQUI ACUARELA - SAUCES

DUPLICADO USD: 0

DELEGACION PROVINCIAL DE GUAYAS - 0004

1416457 10/02/2010 14:47:21

1416457