	REPUBLICA DEL ECUADOR SUPERINTENDENCIA DE COMPAÑÍAS FORMULARIO DE ADMINISTRADORES / PERSONAL OCUPADO	AÑO 2009	Nº 100536.2009.1

A: DATOS GENERALES: IDENTIFICACIÓN

RAZÓN O DENOMINACIÓN SOCIAL	RUC	EXPEDIENTE
HANZELY S.A.	0 9 9 2 1 2 2 2 5 0 0 0 1	1 0 0 5 3 6

PERSONAL OCUPADO				AUDITORIA EXTERNA	
DIRECCIÓN	ADMINISTRACIÓN	PRODUCCIÓN	OTROS	AUDITOR EXTERNO	RNAE
1	1	1	0	0	0

B: NÓMINA DE APODERADOS, ADMINISTRADORES Y/O REPRESENTANTES LEGALES

Cédula/RUC/Pasaporte	Apellido y Nombres Completos	Nacionalidad	Cargo	RL/Adm
911206050	TORRES CEDEÑO ROXANA PAOLA	ECUATORIANA	.G.G	

SUPERINTENDENCIA DE COMPAÑÍAS REGISTROS DE SOCIEDADES 14 SEP 2011 Roddy Contreras GUAYAQUIL

NOTA: 1.-El presente formulario no se aceptará con enmendaduras o tachones

2.- Se deberá imprimir dos ejemplares del presente formulario

DECLARACION: El administrador de la compañía, declara que se responsabiliza por la veracidad de la información proporcionada en el presente formulario en cumplimiento a lo dispuesto en el artículo 20 y 23 de la Ley de Compañías, normada en "REGLAMENTO QUE ESTABLECE LA INFORMACIÓN Y DOCUMENTOS QUE ESTÁN OBLIGADAS A REMITIR A LA SUPERINTENDENCIA DE COMPAÑÍAS, LAS SOCIEDADES SUJETAS A SU CONTROL Y VIGILANCIA".

FECHA DE PRESENTACIÓN:

AÑO	MES	DÍA
2011	0 8	1 9

FIRMA DEL REPRESENTANTE LEGAL

Nombre: ROXANA TORRES CEDEÑO

Identificación: 0 9 1 1 2 0 6 0 5

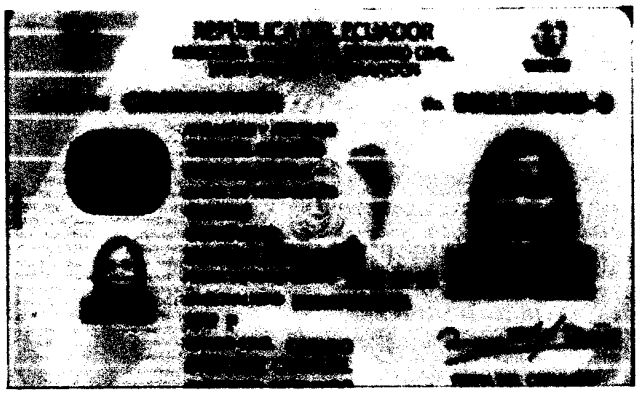

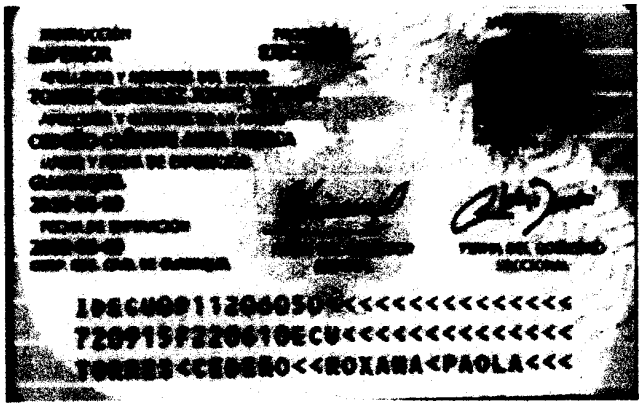

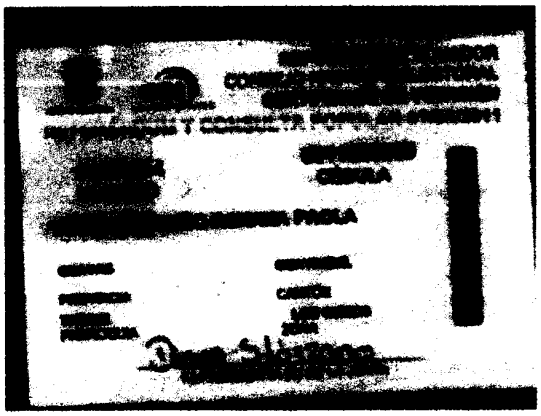

SUPERINTENDENCIA DE COMPAÑIAS
REGISTROS DE SOCIEDADES
14 SEP 2011
Roddy Constante
GUAYAQUIL